



COMUNE DI
CAVALESE

Provincia Autonoma di Trento
COMPENSORIO C1 –Valle di Fiemme-

Scheda n.°

1

Località Cavalese via Rodella n° 12

Comune catastale Cavalese.

Particella edificiale n° 906/1

Data del rilievo: 2016

Rilevatore: arch. Michele Facchin

CARTOGRAFIA

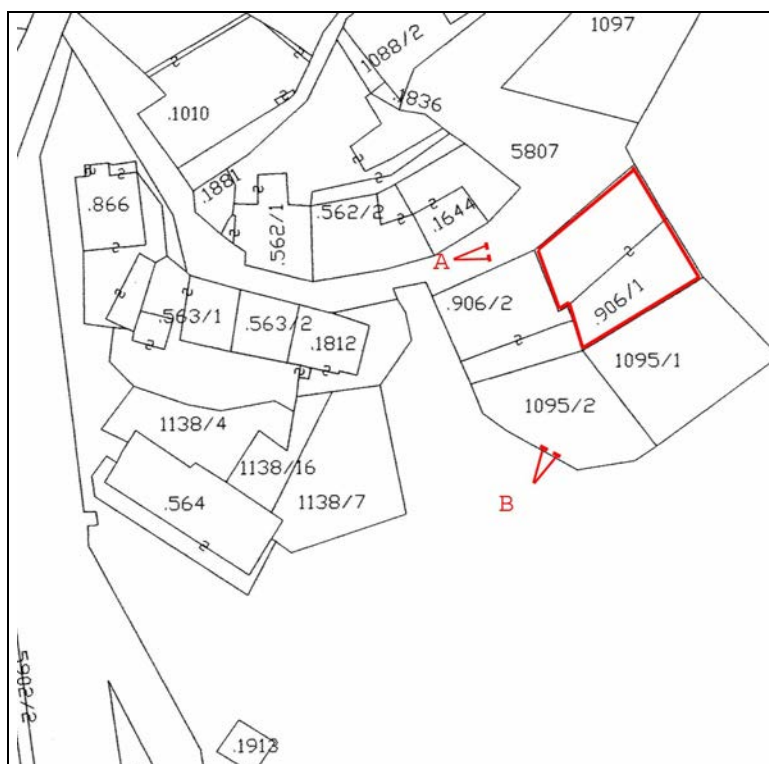

Foglio di mappa 27

>A >B punti di ripresa fotografica

SCALA 1:1000

ANALISI		Cavalese	SCHEDA N° 1
1	Tipologia funzionale edificio prevalentemente residenziale edificio produttivo edificio speciale edificio stalle	<input checked="" type="checkbox"/> A <input type="checkbox"/> B <input type="checkbox"/> C <input type="checkbox"/> D	baite malghe
2	Epoca di costruzione	anteriore al 1860 tra il 1860 e il 1939 posteriore al 1939	<input type="checkbox"/> 8 <input checked="" type="checkbox"/> 4 <input type="checkbox"/> 4
3	Tipologia architettonica storica	alta definizione media definizione bassa definizione nessuna definizione	<input type="checkbox"/> 8 <input type="checkbox"/> 6 <input checked="" type="checkbox"/> 0 <input type="checkbox"/> 0
4	Permanenza dei caratteri formali tradizionali	volumetrici originali costruttivi complementari decorativi TOTALE	<input checked="" type="checkbox"/> 1 0 <input type="checkbox"/> 2 0 <input type="checkbox"/> 2 0 <input type="checkbox"/> 2 1 <input type="checkbox"/> 14
5	Degrado	nullo medio elevato	<input type="checkbox"/> <input checked="" type="checkbox"/> <input type="checkbox"/>
6	Grado di utilizzo	utilizzato sottoutilizzato in stato di abbandono	<input checked="" type="checkbox"/> <input type="checkbox"/> <input type="checkbox"/>
7	Spazi di pertinenza	alta qualità media qualità bassa qualità	<input type="checkbox"/> <input type="checkbox"/> <input checked="" type="checkbox"/>
8	Vincoli legislativi - _____		
9	Categoria di intervento prevista dal piano precedente		non schedata
10	Note		
PROGETTO			
11	Categoria di intervento prevista		<u>R3 - tipo 1</u>
12	Vincoli particolari		
13	Spazi di pertinenza		inedificabili



Foto A



Foto B

Scheda n.°

1



COMUNE DI
CAVALESE

Provincia Autonoma di Trento
COMPENSORIO C1 –Valle di Fiemme-

Scheda n.°

2

Località Cavalese via Rodella n° 8-10

Comune catastale Cavalese.

Particella edificiale n° 906/2

Data del rilievo: 2016

Rilevatore: arch. Michele Facchin

CARTOGRAFIA

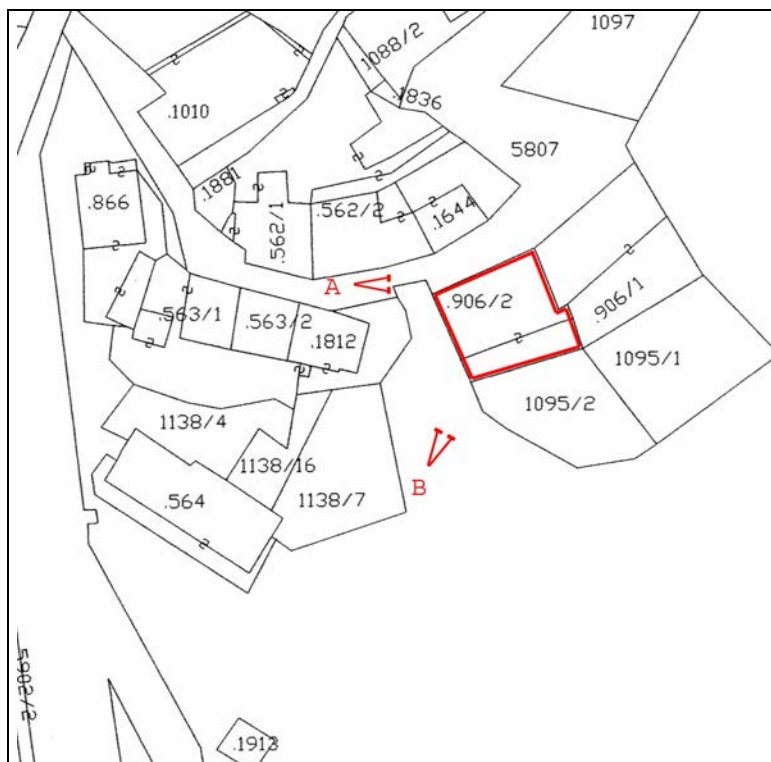

Foglio di mappa 27

>A >B punti di ripresa fotografica

SCALA 1:1000

ANALISI		Cavalese	SCHEDA N° 2												
1	Tipologia funzionale edificio prevalentemente residenziale edificio produttivo edificio speciale edificio stalle	<input checked="" type="checkbox"/> A <input type="checkbox"/> B <input type="checkbox"/> C <input type="checkbox"/> D	baite malghe												
2	Epoca di costruzione	anteriore al 1860 tra il 1860 e il 1939 posteriore al 1939	<input type="checkbox"/> 8 <input checked="" type="checkbox"/> 4 <input type="checkbox"/> 4												
3	Tipologia architettonica storica	alta definizione media definizione bassa definizione nessuna definizione	<input type="checkbox"/> 8 <input type="checkbox"/> 6 <input checked="" type="checkbox"/> 0 <input type="checkbox"/> 0												
4	Permanenza dei caratteri formali tradizionali	volumetrici originali costruttivi complementari decorativi TOTALE	<table border="1"> <tr><td>2</td><td><input checked="" type="checkbox"/></td><td>0</td></tr> <tr><td>2</td><td><input checked="" type="checkbox"/></td><td>0</td></tr> <tr><td>2</td><td>1</td><td><input checked="" type="checkbox"/></td></tr> <tr><td>2</td><td>1</td><td><input checked="" type="checkbox"/></td></tr> </table> <input type="text" value="12"/>	2	<input checked="" type="checkbox"/>	0	2	<input checked="" type="checkbox"/>	0	2	1	<input checked="" type="checkbox"/>	2	1	<input checked="" type="checkbox"/>
2	<input checked="" type="checkbox"/>	0													
2	<input checked="" type="checkbox"/>	0													
2	1	<input checked="" type="checkbox"/>													
2	1	<input checked="" type="checkbox"/>													
5	Degrado	nullo medio elevato	<input checked="" type="checkbox"/> <input type="checkbox"/> <input type="checkbox"/>												
6	Grado di utilizzo	utilizzato sottoutilizzato in stato di abbandono	<input checked="" type="checkbox"/> <input type="checkbox"/> <input type="checkbox"/>												
7	Spazi di pertinenza	alta qualità media qualità bassa qualità	<input type="checkbox"/> <input type="checkbox"/> <input checked="" type="checkbox"/>												
8	Vincoli legislativi - _____														
9	Categoria di intervento prevista dal piano precedente	non schedata													
10	Note - sia rivisto e ridimensionato lo sporto sul lato sud-est evitando il giro d'angolo.														
PROGETTO															
11	Categoria di intervento prevista	R3 - tipo 1													
12	Vincoli particolari														
13	Spazi di pertinenza	inedificabili													



Foto A



Foto B



COMUNE DI
CAVALESE

Provincia Autonoma di Trento
COMPENSORIO C1 –Valle di Fiemme-

Scheda n.°

3

Località Cavalese via Rodella n° 7

Comune catastale Cavalese.

Particella edificiale n° 563/1 – 563/2 - 1812

Data del rilievo: 2016

Rilevatore: arch. Michele Facchin

CARTOGRAFIA

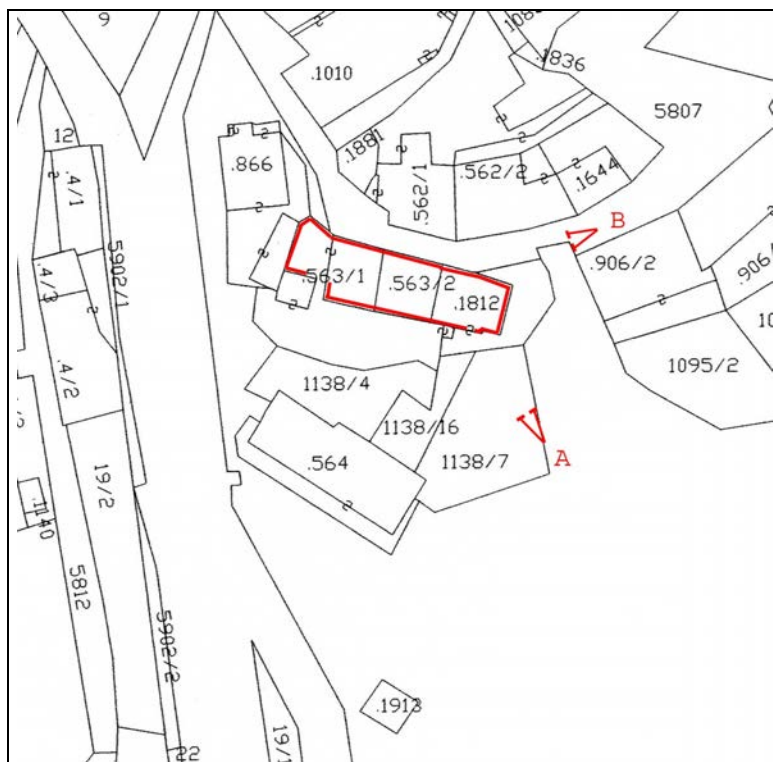

Foglio di mappa 27

SCALA 1:1000

>A >B punti di ripresa fotografica

ANALISI		Cavalese	SCHEDA N° 3												
1	Tipologia funzionale edificio prevalentemente residenziale edificio produttivo edificio speciale edificio stalle	<input checked="" type="checkbox"/> B C D	baite malghe A B C D												
2	Epoca di costruzione		anteriore al 1860 tra il 1860 e il 1939 posteriore al 1939 <input checked="" type="checkbox"/> 6 4												
3	Tipologia architettonica storica		alta definizione media definizione bassa definizione nessuna definizione 8 6 <input checked="" type="checkbox"/> 0												
4	Permanenza dei caratteri formali tradizionali	volumetrici originali costruttivi complementari decorativi TOTALE	<table border="1"> <tr><td>2</td><td>1</td><td><input checked="" type="checkbox"/></td></tr> <tr><td>2</td><td>1</td><td><input checked="" type="checkbox"/></td></tr> <tr><td>2</td><td>1</td><td><input checked="" type="checkbox"/></td></tr> <tr><td>2</td><td>1</td><td><input checked="" type="checkbox"/></td></tr> </table> 12	2	1	<input checked="" type="checkbox"/>	2	1	<input checked="" type="checkbox"/>	2	1	<input checked="" type="checkbox"/>	2	1	<input checked="" type="checkbox"/>
2	1	<input checked="" type="checkbox"/>													
2	1	<input checked="" type="checkbox"/>													
2	1	<input checked="" type="checkbox"/>													
2	1	<input checked="" type="checkbox"/>													
5	Degrado	nullo medio elevato	<input checked="" type="checkbox"/> 												
6	Grado di utilizzo	utilizzato sottoutilizzato in stato di abbandono	<input checked="" type="checkbox"/> 												
7	Spazi di pertinenza	alta qualità media qualità bassa qualità	 <input checked="" type="checkbox"/>												
8	Vincoli legislativi - _____														
9	Categoria di intervento prevista dal piano precedente		non schedata												
10	Note	- il poggiolo sul lato sud-est sia ridimensionato o frazionato al fine di ricomporre correttamente la facciata e il parapetto sia alleggerito nell'impatto visivo, con l'uso del ferro battuto.													
PROGETTO															
11	Categoria di intervento prevista		R3 - tipo 1												
12	Vincoli particolari														
13	Spazi di pertinenza		inedificabili												



Foto A



Foto B

Scheda n.°

3



COMUNE DI
CAVALESE

Provincia Autonoma di Trento
COMPENSORIO C1 –Valle di Fiemme-

Scheda n.°

4

Località Cavalese via Rodella n° 7

Comune catastale Cavalese.

Particella edificiale n° 562/2 - 1644

Data del rilievo: 2016

Rilevatore: arch. Michele Facchin

CARTOGRAFIA

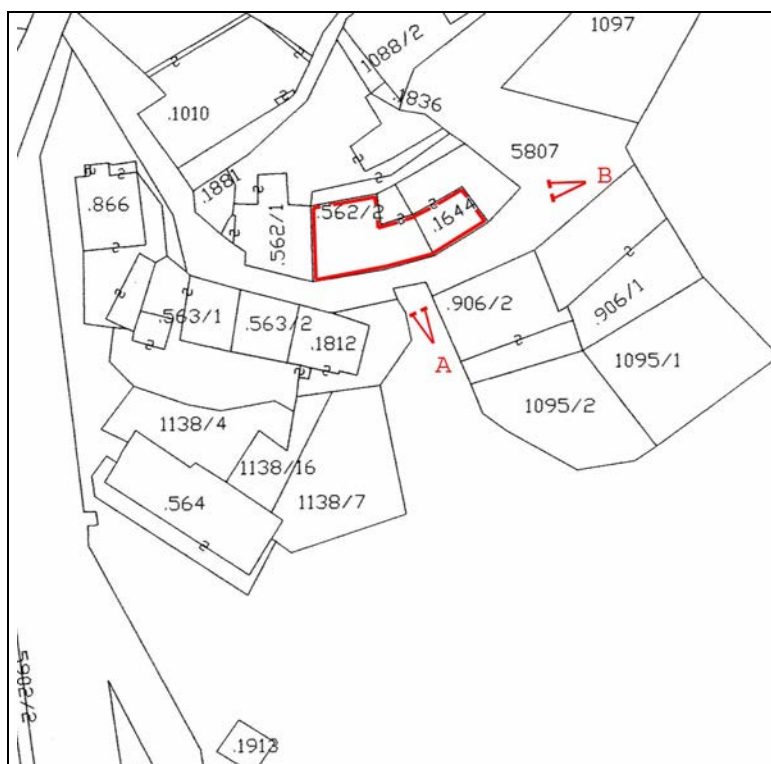

Foglio di mappa 27

>A >B punti di ripresa fotografica

SCALA 1:1000

ANALISI		Cavalese	SCHEDA N° 4												
1	Tipologia funzionale edificio prevalentemente residenziale edificio produttivo edificio speciale edificio stalle	<input checked="" type="checkbox"/> B C D	baite malghe A B C D												
2	Epoca di costruzione		anteriore al 1860 tra il 1860 e il 1939 posteriore al 1939 8 6 <input checked="" type="checkbox"/>												
3	Tipologia architettonica storica		alta definizione media definizione bassa definizione nessuna definizione 8 6 <input checked="" type="checkbox"/> 0												
4	Permanenza dei caratteri formali tradizionali	volumetrici originali costruttivi complementari decorativi TOTALE	<table border="1"> <tr><td>2</td><td><input checked="" type="checkbox"/></td><td>0</td></tr> <tr><td>2</td><td><input checked="" type="checkbox"/></td><td>0</td></tr> <tr><td>2</td><td>1</td><td><input checked="" type="checkbox"/></td></tr> <tr><td>2</td><td>1</td><td><input checked="" type="checkbox"/></td></tr> </table> 10	2	<input checked="" type="checkbox"/>	0	2	<input checked="" type="checkbox"/>	0	2	1	<input checked="" type="checkbox"/>	2	1	<input checked="" type="checkbox"/>
2	<input checked="" type="checkbox"/>	0													
2	<input checked="" type="checkbox"/>	0													
2	1	<input checked="" type="checkbox"/>													
2	1	<input checked="" type="checkbox"/>													
5	Degrado	nullo medio elevato	<input checked="" type="checkbox"/> 												
6	Grado di utilizzo	utilizzato sottoutilizzato in stato di abbandono	<input checked="" type="checkbox"/> 												
7	Spazi di pertinenza	alta qualità media qualità bassa qualità	 <input checked="" type="checkbox"/>												
8	Vincoli legislativi - _____														
9	Categoria di intervento prevista dal piano precedente		parzialmente non schedata con conservazione tipologica												
10	Note	il manufatto accessorio ad est, garage p.ed 1644, è di tipologia 2													
PROGETTO															
11	Categoria di intervento prevista		<u>R3 - tipo 1</u>												
12	Vincoli particolari														
13	Spazi di pertinenza		inedificabili												



Foto A



Foto B



COMUNE DI
CAVALESE

Provincia Autonoma di Trento
COMPENSORIO C1 –Valle di Fiemme-

Scheda n.°

5

Località Cavalese via Rodella n° 5

Comune catastale Cavalese.

Particella edificiale n° 562/1

Data del rilievo: 2016

Rilevatore: arch. Michele Facchin

CARTOGRAFIA

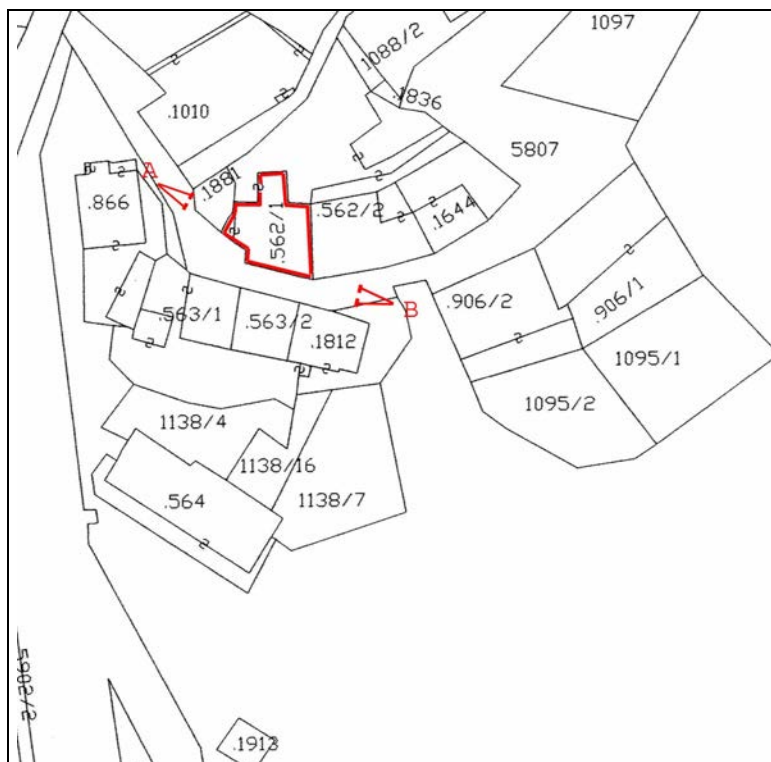

Foglio di mappa 27

>A >B punti di ripresa fotografica

SCALA 1:1000

ANALISI		Cavalese	SCHEDA N° 5												
1	Tipologia funzionale edificio prevalentemente residenziale edificio produttivo edificio speciale edificio stalle	<input checked="" type="checkbox"/> B C D	baite malghe A B C D												
2	Epoca di costruzione	anteriore al 1860 tra il 1860 e il 1939 posteriore al 1939	<input checked="" type="checkbox"/> 6 4												
3	Tipologia architettonica storica	alta definizione media definizione bassa definizione nessuna definizione	8 6 <input checked="" type="checkbox"/> 0												
4	Permanenza dei caratteri formali tradizionali	volumetrici originali costruttivi complementari decorativi TOTALE	<table border="1"> <tr><td>2</td><td><input checked="" type="checkbox"/></td><td>0</td></tr> <tr><td>2</td><td>1</td><td><input checked="" type="checkbox"/></td></tr> <tr><td>2</td><td>1</td><td><input checked="" type="checkbox"/></td></tr> <tr><td>2</td><td>1</td><td><input checked="" type="checkbox"/></td></tr> </table> 13	2	<input checked="" type="checkbox"/>	0	2	1	<input checked="" type="checkbox"/>	2	1	<input checked="" type="checkbox"/>	2	1	<input checked="" type="checkbox"/>
2	<input checked="" type="checkbox"/>	0													
2	1	<input checked="" type="checkbox"/>													
2	1	<input checked="" type="checkbox"/>													
2	1	<input checked="" type="checkbox"/>													
5	Degrado	nullo medio elevato	<input checked="" type="checkbox"/> 												
6	Grado di utilizzo	utilizzato sottoutilizzato in stato di abbandono	<input checked="" type="checkbox"/> 												
7	Spazi di pertinenza	alta qualità media qualità bassa qualità	 <input checked="" type="checkbox"/>												
8	Vincoli legislativi - _____														
9	Categoria di intervento prevista dal piano precedente	conservazione tipologica													
10	Note														
PROGETTO															
11	Categoria di intervento prevista	<u>R3 - tipo 1</u>													
12	Vincoli particolari														
13	Spazi di pertinenza	inedificabili													



Foto A



Foto B

Scheda n.°

5



COMUNE DI
CAVALESE

Provincia Autonoma di Trento
COMPENSORIO C1 –Valle di Fiemme-

Scheda n.°

6

Località Cavalese via Rodella n° 1 - 3

Comune catastale Cavalese.

Particella edificiale n° 1010

Data del rilievo: 2016

Rilevatore: arch. Michele Facchin

CARTOGRAFIA

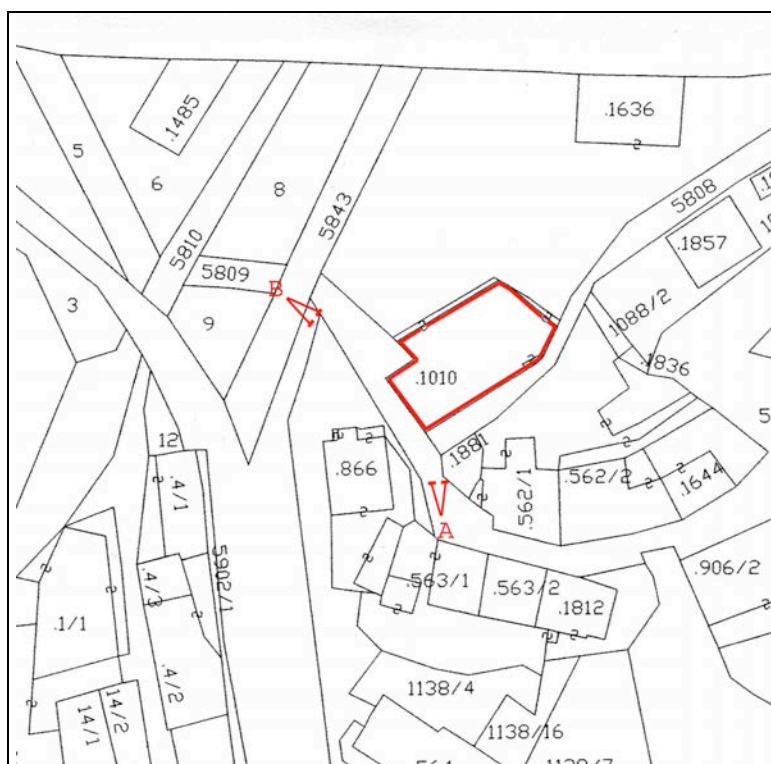

Foglio di mappa 27

SCALA 1:1000

>A >B punti di ripresa fotografica

ANALISI		Cavalese	SCHEDA N° 6												
1	Tipologia funzionale edificio prevalentemente residenziale edificio produttivo edificio speciale edificio stalle	<input checked="" type="checkbox"/> B C D	baite malghe A B C D												
2	Epoca di costruzione	anteriore al 1860 tra il 1860 e il 1939 posteriore al 1939	8 <input checked="" type="checkbox"/> 4												
3	Tipologia architettonica storica	alta definizione media definizione bassa definizione nessuna definizione	8 6 <input checked="" type="checkbox"/> 0												
4	Permanenza dei caratteri formali tradizionali	volumetrici originali costruttivi complementari decorativi TOTALE	<table border="1"> <tr><td>2</td><td><input checked="" type="checkbox"/></td><td>0</td></tr> <tr><td>2</td><td><input checked="" type="checkbox"/></td><td>0</td></tr> <tr><td>2</td><td>1</td><td><input checked="" type="checkbox"/></td></tr> <tr><td>2</td><td>1</td><td><input checked="" type="checkbox"/></td></tr> </table> 12	2	<input checked="" type="checkbox"/>	0	2	<input checked="" type="checkbox"/>	0	2	1	<input checked="" type="checkbox"/>	2	1	<input checked="" type="checkbox"/>
2	<input checked="" type="checkbox"/>	0													
2	<input checked="" type="checkbox"/>	0													
2	1	<input checked="" type="checkbox"/>													
2	1	<input checked="" type="checkbox"/>													
5	Degrado	nullo medio elevato	<input type="checkbox"/> <input checked="" type="checkbox"/> <input type="checkbox"/>												
6	Grado di utilizzo	utilizzato sottoutilizzato in stato di abbandono	<input checked="" type="checkbox"/> <input type="checkbox"/> <input type="checkbox"/>												
7	Spazi di pertinenza	alta qualità media qualità bassa qualità	<input type="checkbox"/> <input checked="" type="checkbox"/> <input type="checkbox"/>												
8	Vincoli legislativi - _____														
9	Categoria di intervento prevista dal piano precedente	non schedata													
10	Note - possibilità di realizzare un piccolo volume aggiunto sul prospetto ad ovest del piano terreno, corrispondente all'ingombro della scala, con una copertura praticabile.														
PROGETTO															
11	Categoria di intervento prevista	R3 - tipo 1													
12	Vincoli particolari														
13	Spazi di pertinenza	inedificabili													



Foto A



Foto B

Scheda n.°

6



COMUNE DI
CAVALESE

Provincia Autonoma di Trento
COMPENSORIO C1 –Valle di Fiemme-

Scheda n.°

7

Località Cavalese via Rodella n° 2

Comune catastale Cavalese.

Particella edificiale n° 866

Data del rilievo: 2016

Rilevatore: arch. Michele Facchin

CARTOGRAFIA

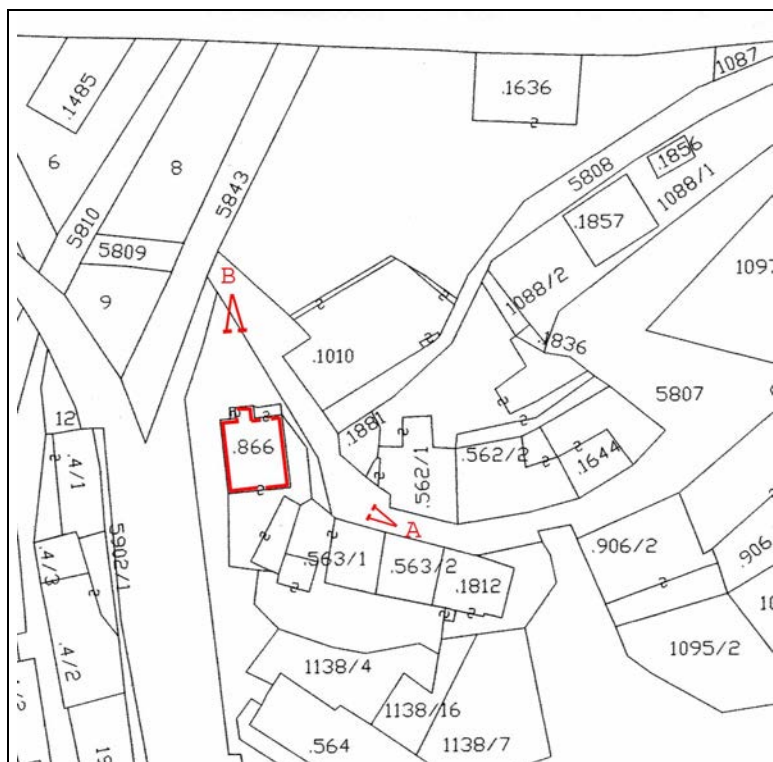

Foglio di mappa 27

SCALA 1:1000

>A >B punti di ripresa fotografica

ANALISI		Cavalese	SCHEDA N° 7													
1	Tipologia funzionale edificio prevalentemente residenziale edificio produttivo edificio speciale edificio stalle	<input checked="" type="checkbox"/> A <input type="checkbox"/> B <input type="checkbox"/> C <input type="checkbox"/> D	baite malghe													
2	Epoca di costruzione	anteriore al 1860 tra il 1860 e il 1939 posteriore al 1939	<input type="checkbox"/> 8 <input checked="" type="checkbox"/> 4 <input type="checkbox"/> 4													
3	Tipologia architettonica storica	alta definizione media definizione bassa definizione nessuna definizione	<input type="checkbox"/> 8 <input type="checkbox"/> 6 <input checked="" type="checkbox"/> 0 <input type="checkbox"/> 0													
4	Permanenza dei caratteri formali tradizionali	volumetrici originali costruttivi complementari decorativi TOTALE	<table border="1"> <tr><td>2</td><td><input checked="" type="checkbox"/></td><td>0</td></tr> <tr><td>2</td><td><input checked="" type="checkbox"/></td><td>0</td></tr> <tr><td>2</td><td>1</td><td><input checked="" type="checkbox"/></td></tr> <tr><td>2</td><td>1</td><td><input checked="" type="checkbox"/></td></tr> </table> <table border="1"> <tr><td>12</td></tr> </table>	2	<input checked="" type="checkbox"/>	0	2	<input checked="" type="checkbox"/>	0	2	1	<input checked="" type="checkbox"/>	2	1	<input checked="" type="checkbox"/>	12
2	<input checked="" type="checkbox"/>	0														
2	<input checked="" type="checkbox"/>	0														
2	1	<input checked="" type="checkbox"/>														
2	1	<input checked="" type="checkbox"/>														
12																
5	Degrado	nullo medio elevato	<input checked="" type="checkbox"/> <input type="checkbox"/> <input type="checkbox"/>													
6	Grado di utilizzo	utilizzato sottoutilizzato in stato di abbandono	<input checked="" type="checkbox"/> <input type="checkbox"/> <input type="checkbox"/>													
7	Spazi di pertinenza	alta qualità media qualità bassa qualità	<input type="checkbox"/> <input type="checkbox"/> <input checked="" type="checkbox"/>													
8	Vincoli legislativi - _____															
9	Categoria di intervento prevista dal piano precedente	risanamento conservativo														
10	Note															
PROGETTO																
11	Categoria di intervento prevista	R3 - tipo 1														
12	Vincoli particolari															
13	Spazi di pertinenza	<u>inedificabili</u>														



Foto A



Foto B

Scheda n.°

7



COMUNE DI
CAVALESE

Provincia Autonoma di Trento
COMPENSORIO C1 –Valle di Fiemme-

Scheda n.°

8

Località Cavalese via Rodella.

Comune catastale Cavalese.

Particella edificiale n° 564

Data del rilievo: 2016

Rilevatore: arch. Michele Facchin

CARTOGRAFIA

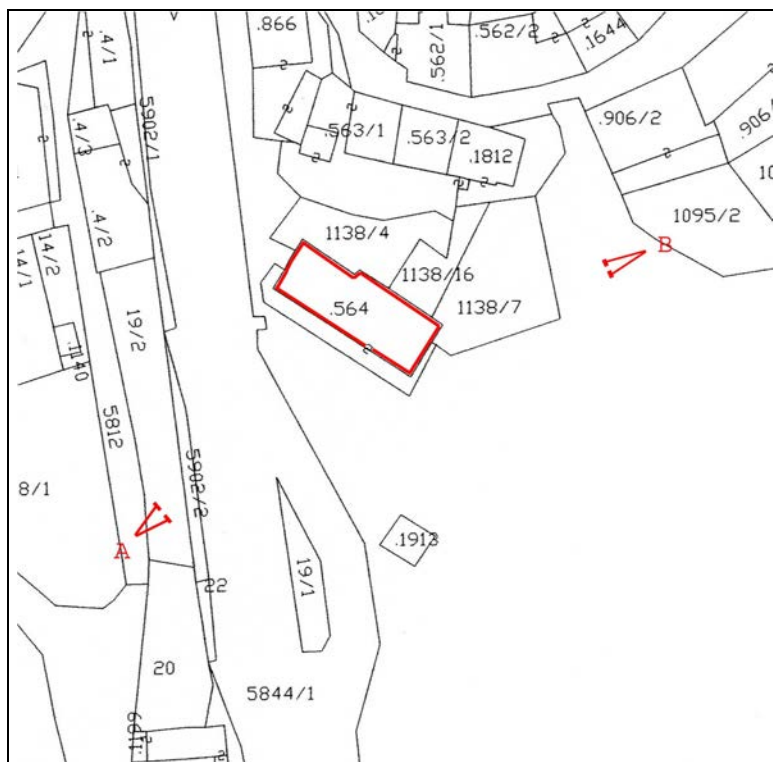

Foglio di mappa 27

>A >B punti di ripresa fotografica

SCALA 1:1000

ANALISI		Cavalese	SCHEDA N° 8												
1	Tipologia funzionale edificio prevalentemente residenziale edificio produttivo edificio speciale edificio stalle	<input checked="" type="checkbox"/> A <input type="checkbox"/> B <input type="checkbox"/> C <input type="checkbox"/> D	baite malghe												
2	Epoca di costruzione	anteriore al 1860 tra il 1860 e il 1939 posteriore al 1939	<input type="checkbox"/> 8 <input checked="" type="checkbox"/> 4 <input type="checkbox"/> 4												
3	Tipologia architettonica storica	alta definizione media definizione bassa definizione nessuna definizione	<input type="checkbox"/> 8 <input type="checkbox"/> 6 <input checked="" type="checkbox"/> 0 <input type="checkbox"/> 0												
4	Permanenza dei caratteri formali tradizionali	volumetrici originali costruttivi complementari decorativi TOTALE	<table border="1"> <tr><td>2</td><td><input checked="" type="checkbox"/></td><td>0</td></tr> <tr><td>2</td><td>1</td><td><input checked="" type="checkbox"/></td></tr> <tr><td>2</td><td>1</td><td><input checked="" type="checkbox"/></td></tr> <tr><td>2</td><td>1</td><td><input checked="" type="checkbox"/></td></tr> </table> <input type="text" value="13"/>	2	<input checked="" type="checkbox"/>	0	2	1	<input checked="" type="checkbox"/>	2	1	<input checked="" type="checkbox"/>	2	1	<input checked="" type="checkbox"/>
2	<input checked="" type="checkbox"/>	0													
2	1	<input checked="" type="checkbox"/>													
2	1	<input checked="" type="checkbox"/>													
2	1	<input checked="" type="checkbox"/>													
5	Degrado	nullo medio elevato	<input type="checkbox"/> <input checked="" type="checkbox"/> <input type="checkbox"/>												
6	Grado di utilizzo	utilizzato sottoutilizzato in stato di abbandono	<input checked="" type="checkbox"/> <input type="checkbox"/> <input type="checkbox"/>												
7	Spazi di pertinenza	alta qualità media qualità bassa qualità	<input type="checkbox"/> <input checked="" type="checkbox"/> <input type="checkbox"/>												
8	Vincoli legislativi - _____														
9	Categoria di intervento prevista dal piano precedente	non schedata													
10	Note	Il prospetto sud sia ricomposto secondo le simmetrie originarie. i serramenti in materiale plastico siano sostituiti con serramenti e oscuranti in legno													
PROGETTO															
11	Categoria di intervento prevista	R3 - tipo 1													
12	Vincoli particolari														
13	Spazi di pertinenza	inedificabili													



Foto A



Foto B

Scheda n.°

8



COMUNE DI
CAVALESE

Provincia Autonoma di Trento
COMPENSORIO C1 –Valle di Fiemme-

Scheda n.°

9

Località Cavalese via Valle n° 8

Comune catastale Cavalese.

Particella edificiale n° 4/1

Data del rilievo: 2016

Rilevatore: arch. Michele Facchin

CARTOGRAFIA

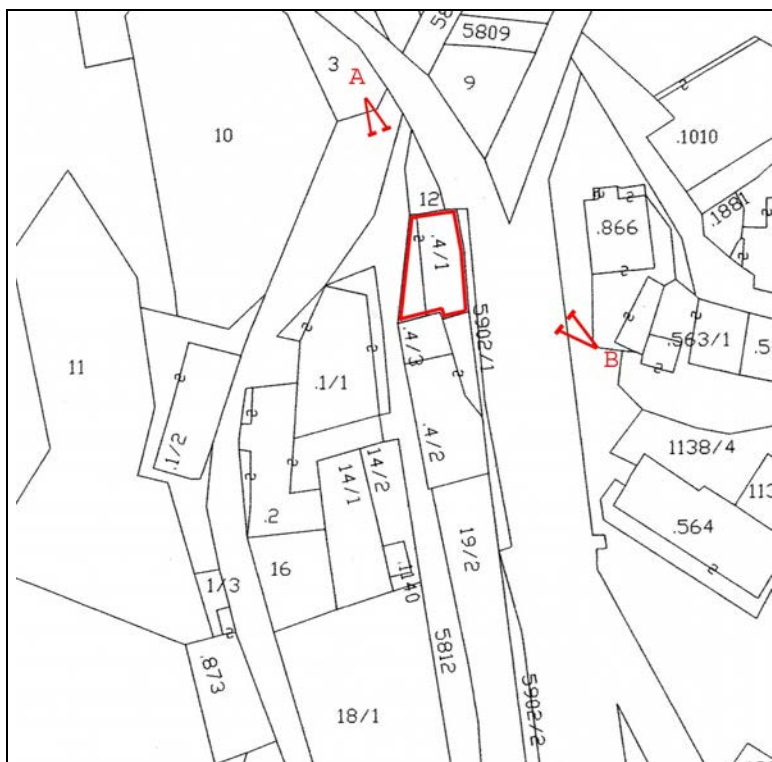

Foglio di mappa 27

>A >B punti di ripresa fotografica

SCALA 1:1000

ANALISI		Cavalese	SCHEDA N° 9												
1	Tipologia funzionale edificio prevalentemente residenziale edificio produttivo edificio speciale edificio stalle	<input checked="" type="checkbox"/> B C D	baite malghe A B C D												
2	Epoca di costruzione	anteriore al 1860 tra il 1860 e il 1939 posteriore al 1939	<input checked="" type="checkbox"/> 6 4												
3	Tipologia architettonica storica	alta definizione media definizione bassa definizione nessuna definizione	8 6 4 <input checked="" type="checkbox"/>												
4	Permanenza dei caratteri formali tradizionali	volumetrici originali costruttivi complementari decorativi TOTALE	<table border="1"> <tr><td>2</td><td>1</td><td><input checked="" type="checkbox"/></td></tr> <tr><td>2</td><td><input checked="" type="checkbox"/></td><td>0</td></tr> <tr><td>2</td><td>1</td><td><input checked="" type="checkbox"/></td></tr> <tr><td>2</td><td>1</td><td><input checked="" type="checkbox"/></td></tr> </table> 9	2	1	<input checked="" type="checkbox"/>	2	<input checked="" type="checkbox"/>	0	2	1	<input checked="" type="checkbox"/>	2	1	<input checked="" type="checkbox"/>
2	1	<input checked="" type="checkbox"/>													
2	<input checked="" type="checkbox"/>	0													
2	1	<input checked="" type="checkbox"/>													
2	1	<input checked="" type="checkbox"/>													
5	Degrado	nullo medio elevato	<input checked="" type="checkbox"/> 												
6	Grado di utilizzo	utilizzato sottoutilizzato in stato di abbandono	<input checked="" type="checkbox"/> 												
7	Spazi di pertinenza	alta qualità media qualità bassa qualità	 <input checked="" type="checkbox"/>												
8	Vincoli legislativi - _____														
9	Categoria di intervento prevista dal piano precedente	conservazione tipologica													
10	Note														
PROGETTO															
11	Categoria di intervento prevista	R3 - tipo 1													
12	Vincoli particolari														
13	Spazi di pertinenza	inedificabili													



Foto A



Foto B

Scheda n.°

9



COMUNE DI
CAVALESE

Provincia Autonoma di Trento
COMPENSORIO C1 –Valle di Fiemme-

Scheda n.°

10

Località Cavalese via Valle.

Comune catastale Cavalese.

Particella edificiale n° 4/3

Data del rilievo: 2016

Rilevatore: arch. Michele Facchin

CARTOGRAFIA

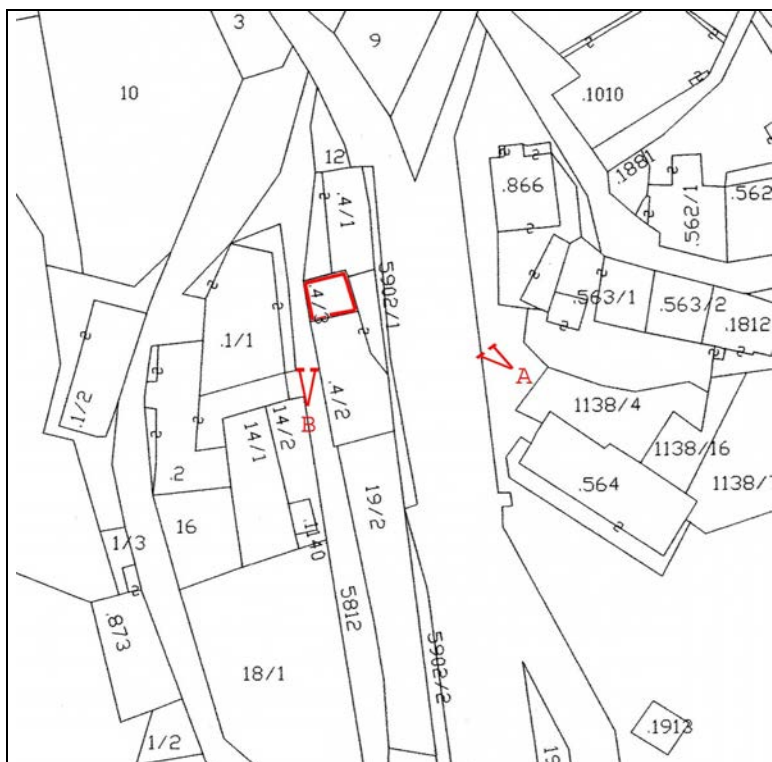

Foglio di mappa 27

>A >B punti di ripresa fotografica

SCALA 1:1000

ANALISI		Cavalese	SCHEDA N° 10												
1	Tipologia funzionale edificio prevalentemente residenziale edificio produttivo edificio speciale edificio stalle	<input checked="" type="checkbox"/> B C D	baite malghe A B C D												
2	Epoca di costruzione	anteriore al 1860 tra il 1860 e il 1939 posteriore al 1939	<input checked="" type="checkbox"/> 6 4												
3	Tipologia architettonica storica	alta definizione media definizione bassa definizione nessuna definizione	8 6 <input checked="" type="checkbox"/> 0												
4	Permanenza dei caratteri formali tradizionali	volumetrici originali costruttivi complementari decorativi TOTALE	<table border="1"> <tr><td>2</td><td>1</td><td><input checked="" type="checkbox"/></td></tr> <tr><td>2</td><td>1</td><td><input checked="" type="checkbox"/></td></tr> <tr><td>2</td><td>1</td><td><input checked="" type="checkbox"/></td></tr> <tr><td>2</td><td>1</td><td><input checked="" type="checkbox"/></td></tr> </table> 12	2	1	<input checked="" type="checkbox"/>	2	1	<input checked="" type="checkbox"/>	2	1	<input checked="" type="checkbox"/>	2	1	<input checked="" type="checkbox"/>
2	1	<input checked="" type="checkbox"/>													
2	1	<input checked="" type="checkbox"/>													
2	1	<input checked="" type="checkbox"/>													
2	1	<input checked="" type="checkbox"/>													
5	Degrado	nullo medio elevato	<input checked="" type="checkbox"/> 												
6	Grado di utilizzo	utilizzato sottoutilizzato in stato di abbandono	<input checked="" type="checkbox"/> 												
7	Spazi di pertinenza	alta qualità media qualità bassa qualità	 <input checked="" type="checkbox"/>												
8	Vincoli legislativi - _____														
9	Categoria di intervento prevista dal piano precedente	conservazione tipologica													
10	Note														
PROGETTO															
11	Categoria di intervento prevista	R3 - tipo 1													
12	Vincoli particolari														
13	Spazi di pertinenza	inedificabili													



Foto A



Foto B

Scheda n.°

10



COMUNE DI
CAVALESE

Provincia Autonoma di Trento
COMPENSORIO C1 -Valle di Fiemme-

Scheda n.°

11

Località Cavalese via Valle n° 6 - 4

Comune catastale Cavalese .

Particella edificiale n° 4/2

Data del rilievo: 2016

Rilevatore: arch. Michele Facchin

CARTOGRAFIA

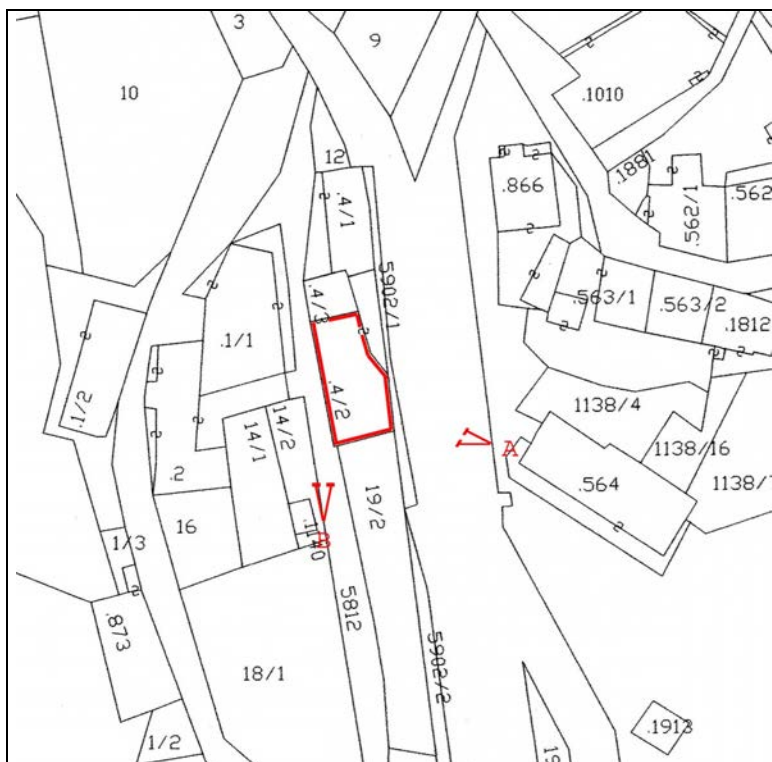

Foglio di mappa 27

SCALA 1:1000

>A >B punti di ripresa fotografica

ANALISI		Cavalese	SCHEDA N° 11												
1	Tipologia funzionale edificio prevalentemente residenziale edificio produttivo edificio speciale edificio stalle	<input checked="" type="checkbox"/> B C D	baite malghe A B C D												
2	Epoca di costruzione		anteriore al 1860 tra il 1860 e il 1939 posteriore al 1939 <input checked="" type="checkbox"/> 6 4												
3	Tipologia architettonica storica		alta definizione media definizione bassa definizione nessuna definizione 8 6 <input checked="" type="checkbox"/> 0												
4	Permanenza dei caratteri formali tradizionali	volumetrici originali costruttivi complementari decorativi TOTALE	<table border="1"> <tr><td>2</td><td><input checked="" type="checkbox"/></td><td>0</td></tr> <tr><td>2</td><td>1</td><td><input checked="" type="checkbox"/></td></tr> <tr><td>2</td><td>1</td><td><input checked="" type="checkbox"/></td></tr> <tr><td>2</td><td>1</td><td><input checked="" type="checkbox"/></td></tr> </table> 13	2	<input checked="" type="checkbox"/>	0	2	1	<input checked="" type="checkbox"/>	2	1	<input checked="" type="checkbox"/>	2	1	<input checked="" type="checkbox"/>
2	<input checked="" type="checkbox"/>	0													
2	1	<input checked="" type="checkbox"/>													
2	1	<input checked="" type="checkbox"/>													
2	1	<input checked="" type="checkbox"/>													
5	Degrado	nullo medio elevato	<input type="checkbox"/> <input checked="" type="checkbox"/> <input type="checkbox"/>												
6	Grado di utilizzo	utilizzato sottoutilizzato in stato di abbandono	<input checked="" type="checkbox"/> <input type="checkbox"/> <input type="checkbox"/>												
7	Spazi di pertinenza	alta qualità media qualità bassa qualità	<input type="checkbox"/> <input type="checkbox"/> <input checked="" type="checkbox"/>												
8	Vincoli legislativi - _____														
9	Categoria di intervento prevista dal piano precedente		conservazione tipologica												
10	Note	-possibilità costruzione veranda sul fronte sud. - sia eliminato l'abbassamento in pietra.													
PROGETTO															
11	Categoria di intervento prevista		<u>R3 - tipo 1</u>												
12	Vincoli particolari														
13	Spazi di pertinenza		inedificabili												



Foto A



Foto B

Scheda n.°

11



COMUNE DI
CAVALESE

Provincia Autonoma di Trento
COMPENSORIO C1 -Valle di Fiemme-

Scheda n.°

12

Località Cavalese via Valle n° 1 - 3

Comune catastale Cavalese.

Particella edificiale n° 1/1

Data del rilievo: 2016

Rilevatore: arch. Michele Facchin

CARTOGRAFIA

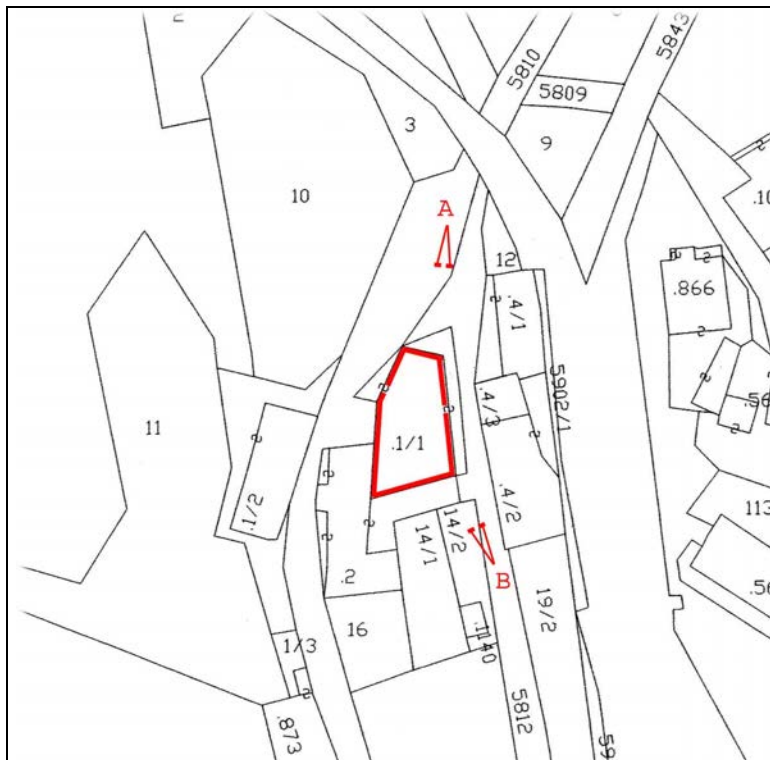

Foglio di mappa 27

SCALA 1:1000

>A >B punti di ripresa fotografica

ANALISI		Cavalese	SCHEDA N° 12												
1	Tipologia funzionale edificio prevalentemente residenziale edificio produttivo edificio speciale edificio stalle	<input checked="" type="checkbox"/> B C D	baite malghe A B C D												
2	Epoca di costruzione	anteriore al 1860 tra il 1860 e il 1939 posteriore al 1939	<input checked="" type="checkbox"/> 6 4												
3	Tipologia architettonica storica	alta definizione media definizione bassa definizione nessuna definizione	8 6 <input checked="" type="checkbox"/> 0												
4	Permanenza dei caratteri formali tradizionali	volumetrici originali costruttivi complementari decorativi TOTALE	<table border="1"> <tr><td>2</td><td><input checked="" type="checkbox"/></td><td>0</td></tr> <tr><td>2</td><td><input checked="" type="checkbox"/></td><td>0</td></tr> <tr><td>2</td><td><input checked="" type="checkbox"/></td><td>0</td></tr> <tr><td>2</td><td>1</td><td><input checked="" type="checkbox"/></td></tr> </table> 15	2	<input checked="" type="checkbox"/>	0	2	<input checked="" type="checkbox"/>	0	2	<input checked="" type="checkbox"/>	0	2	1	<input checked="" type="checkbox"/>
2	<input checked="" type="checkbox"/>	0													
2	<input checked="" type="checkbox"/>	0													
2	<input checked="" type="checkbox"/>	0													
2	1	<input checked="" type="checkbox"/>													
5	Degrado	nullo medio elevato	<input checked="" type="checkbox"/> 												
6	Grado di utilizzo	utilizzato sottoutilizzato in stato di abbandono	<input checked="" type="checkbox"/> 												
7	Spazi di pertinenza	alta qualità media qualità bassa qualità	 <input checked="" type="checkbox"/>												
8	Vincoli legislativi - _____														
9	Categoria di intervento prevista dal piano precedente	risanamento conservativo													
10	Note	Sia rifatto il balcone al secondo piano con parapetto alla "trentina".													
PROGETTO															
11	Categoria di intervento prevista	R 2													
12	Vincoli particolari														
13	Spazi di pertinenza	inedificabili													



Foto A



Foto B



COMUNE DI
CAVALESE

Provincia Autonoma di Trento
COMPENSORIO C1 –Valle di Fiemme-

Scheda n.°

13

Località Cavalese via Valle n° 1

Comune catastale Cavalese.

Particella edificiale n° 2

Data del rilievo: 2016

Rilevatore: arch. Michele Facchin

CARTOGRAFIA

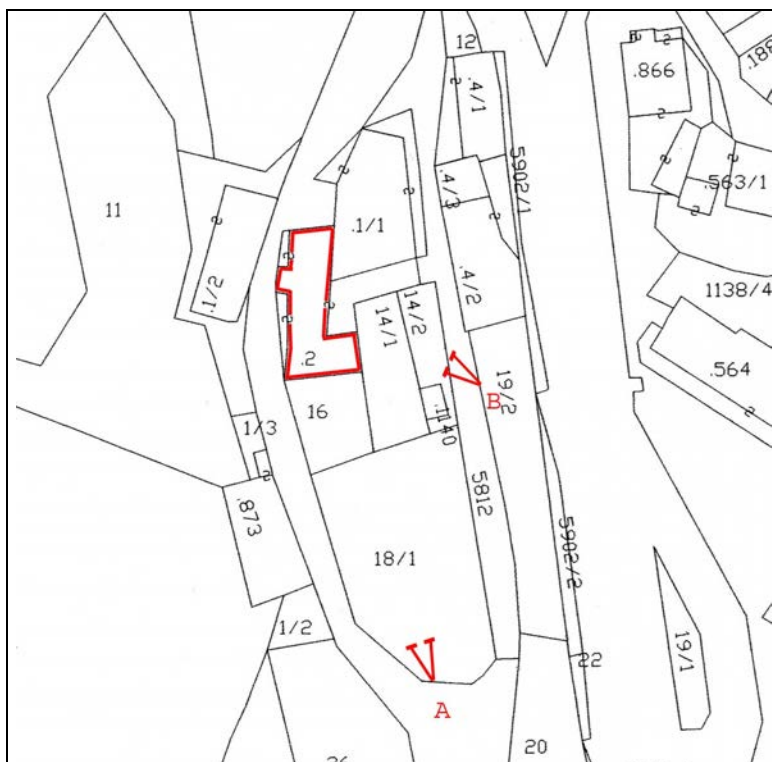

Foglio di mappa 27

>A >B punti di ripresa fotografica

SCALA 1:1000

ANALISI		Cavalese	SCHEDA N° 13												
1	Tipologia funzionale edificio prevalentemente residenziale edificio produttivo edificio speciale edificio stalle	<input checked="" type="checkbox"/> B C D	baite malghe A B C D												
2	Epoca di costruzione	anteriore al 1860 tra il 1860 e il 1939 posteriore al 1939	<input checked="" type="checkbox"/> 6 4												
3	Tipologia architettonica storica	alta definizione media definizione bassa definizione nessuna definizione	8 6 4 <input checked="" type="checkbox"/>												
4	Permanenza dei caratteri formali tradizionali	volumetrici originali costruttivi complementari decorativi TOTALE	<table border="1"> <tr><td>2</td><td><input checked="" type="checkbox"/></td><td>0</td></tr> <tr><td>2</td><td>1</td><td><input checked="" type="checkbox"/></td></tr> <tr><td>2</td><td>1</td><td><input checked="" type="checkbox"/></td></tr> <tr><td>2</td><td>1</td><td><input checked="" type="checkbox"/></td></tr> </table> 9	2	<input checked="" type="checkbox"/>	0	2	1	<input checked="" type="checkbox"/>	2	1	<input checked="" type="checkbox"/>	2	1	<input checked="" type="checkbox"/>
2	<input checked="" type="checkbox"/>	0													
2	1	<input checked="" type="checkbox"/>													
2	1	<input checked="" type="checkbox"/>													
2	1	<input checked="" type="checkbox"/>													
5	Degrado	nullo medio elevato	<input checked="" type="checkbox"/> 												
6	Grado di utilizzo	utilizzato sottoutilizzato in stato di abbandono	<input checked="" type="checkbox"/> 												
7	Spazi di pertinenza	alta qualità media qualità bassa qualità	 <input checked="" type="checkbox"/> 												
8	Vincoli legislativi - _____														
9	Categoria di intervento prevista dal piano precedente	conservazione tipologica													
10	Note Siano eliminati gli elementi esotici e non congrui con l'architettura tradizionale originaria: colore, bifore, cantonali...														
PROGETTO															
11	Categoria di intervento prevista	R3 - tipo 1													
12	Vincoli particolari														
13	Spazi di pertinenza	inedificabili													



Foto A



Foto B



COMUNE DI
CAVALESE

Provincia Autonoma di Trento
COMPENSORIO C1 -Valle di Fiemme-

Scheda n.°

14

Località Cavalese via Valle n° 7 - 9

Comune catastale Cavalese.

Particella edificiale n° 1/2

Data del rilievo: 2016

Rilevatore: arch. Michele Facchin

CARTOGRAFIA

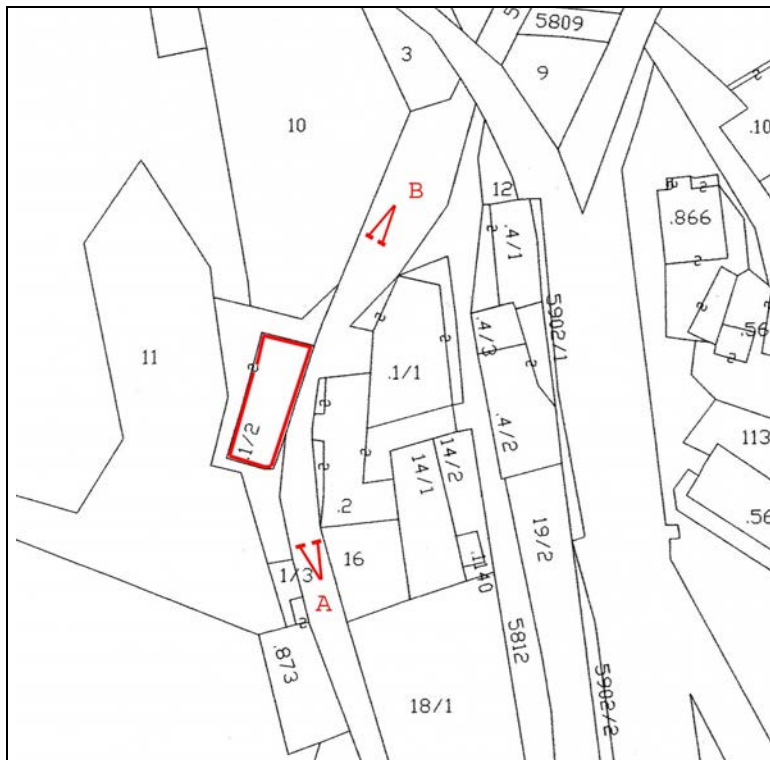

Foglio di mappa 27

>A >B punti di ripresa fotografica

SCALA 1:1000

ANALISI		Cavalese	SCHEDA N° 14												
1	Tipologia funzionale edificio prevalentemente residenziale edificio produttivo edificio speciale edificio stalle	<input checked="" type="checkbox"/> B C D	baite malghe A B C D												
2	Epoca di costruzione		anteriore al 1860 tra il 1860 e il 1939 posteriore al 1939 8 <input checked="" type="checkbox"/> 4												
3	Tipologia architettonica storica		alta definizione media definizione bassa definizione nessuna definizione 8 6 <input checked="" type="checkbox"/> 0												
4	Permanenza dei caratteri formali tradizionali	volumetrici originali costruttivi complementari decorativi TOTALE	<table border="1"> <tr><td>2</td><td><input checked="" type="checkbox"/></td><td>0</td></tr> <tr><td>2</td><td><input checked="" type="checkbox"/></td><td>0</td></tr> <tr><td>2</td><td><input checked="" type="checkbox"/></td><td>0</td></tr> <tr><td><input checked="" type="checkbox"/></td><td>1</td><td>0</td></tr> </table> 15	2	<input checked="" type="checkbox"/>	0	2	<input checked="" type="checkbox"/>	0	2	<input checked="" type="checkbox"/>	0	<input checked="" type="checkbox"/>	1	0
2	<input checked="" type="checkbox"/>	0													
2	<input checked="" type="checkbox"/>	0													
2	<input checked="" type="checkbox"/>	0													
<input checked="" type="checkbox"/>	1	0													
5	Degrado	nullo medio elevato	<input type="checkbox"/> <input checked="" type="checkbox"/> <input type="checkbox"/>												
6	Grado di utilizzo	utilizzato sottoutilizzato in stato di abbandono	<input checked="" type="checkbox"/> <input type="checkbox"/> <input type="checkbox"/>												
7	Spazi di pertinenza	alta qualità media qualità bassa qualità	<input type="checkbox"/> <input type="checkbox"/> <input checked="" type="checkbox"/>												
8	Vincoli legislativi - _____														
9	Categoria di intervento prevista dal piano precedente		risanamento conservativo												
10	Note	Siano mantenuti i marcapiani, gli angolari ed i contorni alle finestre.													
PROGETTO															
11	Categoria di intervento prevista		<u> R 2 </u>												
12	Vincoli particolari														
13	Spazi di pertinenza		inedificabili												



Foto A



Foto B

Scheda n.°

14



COMUNE DI
CAVALESE

Provincia Autonoma di Trento
COMPENSORIO C1 –Valle di Fiemme-

Scheda n.°

15

Località Cavalese via Coronelle n° 1 – 3 - 5

Comune catastale Cavalese.

Particella edificiale n° 873

Data del rilievo: 2016

Rilevatore: arch. Michele Facchin

CARTOGRAFIA

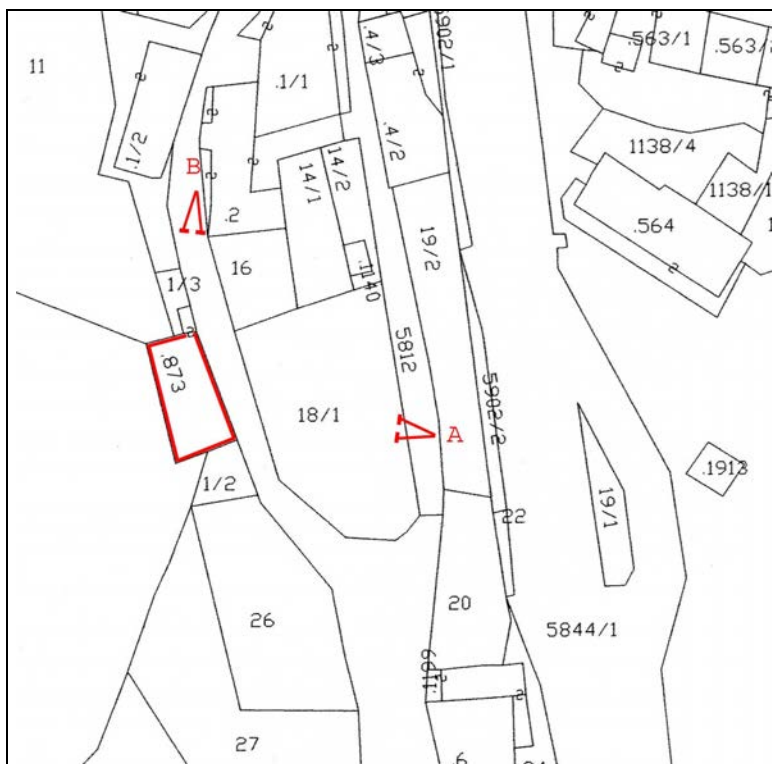

Foglio di mappa 27

>A >B punti di ripresa fotografica

SCALA 1:1000

ANALISI		Cavalese	SCHEDA N° 15													
1	Tipologia funzionale edificio prevalentemente residenziale edificio produttivo edificio speciale edificio stalle	<input checked="" type="checkbox"/> A <input type="checkbox"/> B <input type="checkbox"/> C <input type="checkbox"/> D	baite malghe													
2	Epoca di costruzione	anteriore al 1860 tra il 1860 e il 1939 posteriore al 1939	<input type="checkbox"/> 8 <input checked="" type="checkbox"/> 4 <input type="checkbox"/> 4													
3	Tipologia architettonica storica	alta definizione media definizione bassa definizione nessuna definizione	<input type="checkbox"/> 8 <input type="checkbox"/> 6 <input checked="" type="checkbox"/> 4 <input type="checkbox"/> 0													
4	Permanenza dei caratteri formali tradizionali	volumetrici originali costruttivi complementari decorativi TOTALE	<table border="1"> <tr><td>2</td><td><input checked="" type="checkbox"/></td><td>0</td></tr> <tr><td>2</td><td><input checked="" type="checkbox"/></td><td>0</td></tr> <tr><td>2</td><td>1</td><td><input checked="" type="checkbox"/></td></tr> <tr><td>2</td><td>1</td><td><input checked="" type="checkbox"/></td></tr> </table> <table border="1"> <tr><td>12</td></tr> </table>	2	<input checked="" type="checkbox"/>	0	2	<input checked="" type="checkbox"/>	0	2	1	<input checked="" type="checkbox"/>	2	1	<input checked="" type="checkbox"/>	12
2	<input checked="" type="checkbox"/>	0														
2	<input checked="" type="checkbox"/>	0														
2	1	<input checked="" type="checkbox"/>														
2	1	<input checked="" type="checkbox"/>														
12																
5	Degrado	nullo medio elevato	<input type="checkbox"/> <input checked="" type="checkbox"/> <input type="checkbox"/>													
6	Grado di utilizzo	utilizzato sottoutilizzato in stato di abbandono	<input checked="" type="checkbox"/> <input type="checkbox"/> <input type="checkbox"/>													
7	Spazi di pertinenza	alta qualità media qualità bassa qualità	<input type="checkbox"/> <input type="checkbox"/> <input checked="" type="checkbox"/>													
8	Vincoli legislativi - _____															
9	Categoria di intervento prevista dal piano precedente	conservazione tipologica														
10	Note - i balconi siano ricomposti con parapetti alla "trentina".															
PROGETTO																
11	Categoria di intervento prevista	R3 - tipo 1														
12	Vincoli particolari															
13	Spazi di pertinenza	<u>inedificabili</u>														



Foto A



Foto B

Scheda n.°

15



COMUNE DI
CAVALESE

Provincia Autonoma di Trento
COMPENSORIO C1 –Valle di Fiemme-

Scheda n.°

16

Località Cavalese via Revignana.

Comune catastale Cavalese.

Particella edificiale n° 1199

Data del rilievo: 2016

Rilevatore: arch. Michele Facchin

CARTOGRAFIA

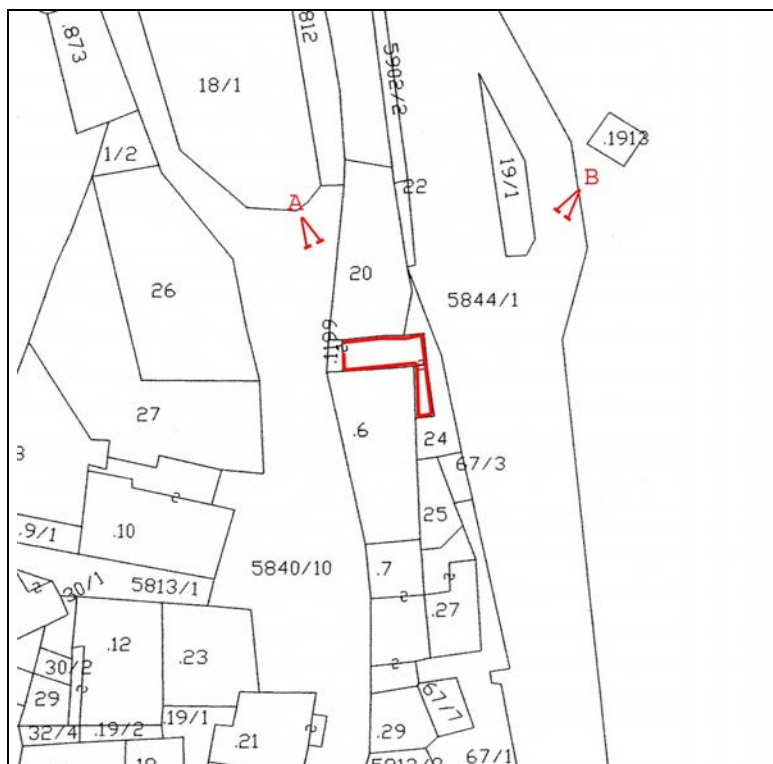

Foglio di mappa 27

>A >B punti di ripresa fotografica

SCALA 1:1000

ANALISI		Cavalese	SCHEDA N° 16
1	Tipologia funzionale edificio prevalentemente residenziale edificio produttivo edificio speciale edificio stalle	A B C D	baite malghe deposito..... A B X D
2	Epoca di costruzione	anteriore al 1860 tra il 1860 e il 1939 posteriore al 1939	8 6 X
3	Tipologia architettonica storica	alta definizione media definizione bassa definizione nessuna definizione	8 6 X 0
4	Permanenza dei caratteri formali tradizionali	volumetrici originali costruttivi complementari decorativi TOTALE	X 1 0 2 1 X 2 1 X 2 1 X 6
5	Degrado	nullo medio elevato	 X
6	Grado di utilizzo	utilizzato sottoutilizzato in stato di abbandono	X
7	Spazi di pertinenza	alta qualità media qualità bassa qualità	 X
8	Vincoli legislativi - _____		
9	Categoria di intervento prevista dal piano precedente		non schedata
10	Note manufatto accessorio tipologia 1.		
PROGETTO			
11	Categoria di intervento prevista		<u>R3 - tipo 1</u>
12	Vincoli particolari		
13	Spazi di pertinenza		inedificabili



Foto A



Foto B

Scheda n.°

16



COMUNE DI
CAVALESE

Provincia Autonoma di Trento
COMPENSORIO C1 –Valle di Fiemme-

Scheda n.°

17

Località Cavalese via Revignana n° 38

Comune catastale Cavalese.

Particella edificiale n° 6

Data del rilievo: 2016

Rilevatore: arch. Michele Facchin

CARTOGRAFIA

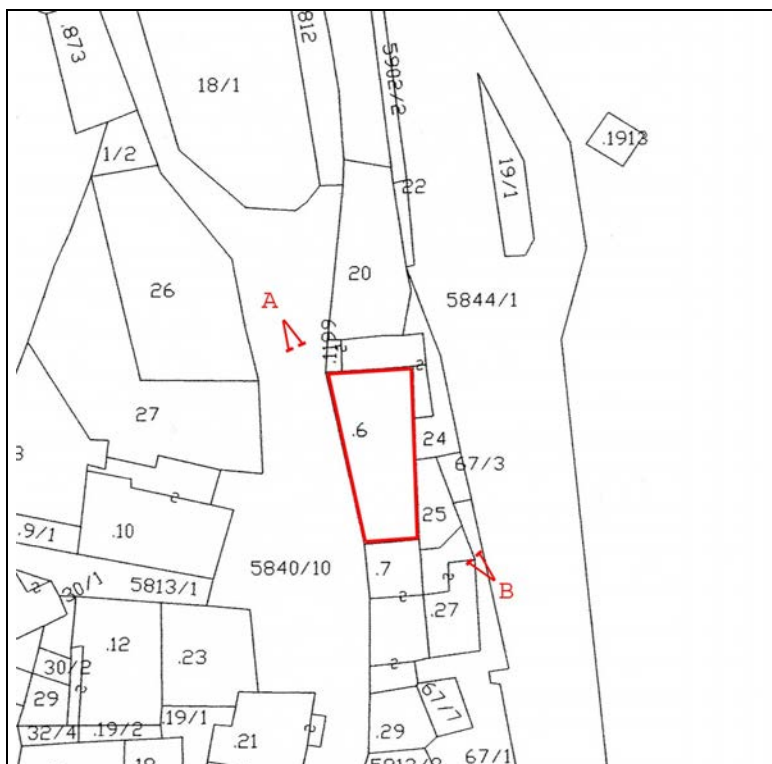

Foglio di mappa 27

SCALA 1:1000

>A >B punti di ripresa fotografica

ANALISI		Cavalese	SCHEDA N° 17												
1	Tipologia funzionale edificio prevalentemente residenziale edificio produttivo edificio speciale edificio stalle	<input checked="" type="checkbox"/> B C D	baite malghe A B C D												
2	Epoca di costruzione	anteriore al 1860 tra il 1860 e il 1939 posteriore al 1939	<input checked="" type="checkbox"/> 6 4												
3	Tipologia architettonica storica	alta definizione media definizione bassa definizione nessuna definizione	8 6 <input checked="" type="checkbox"/> 0												
4	Permanenza dei caratteri formali tradizionali	volumetrici originali costruttivi complementari decorativi TOTALE	<table border="1"> <tr><td>2</td><td><input checked="" type="checkbox"/></td><td>0</td></tr> <tr><td>2</td><td><input checked="" type="checkbox"/></td><td>0</td></tr> <tr><td>2</td><td><input checked="" type="checkbox"/></td><td>0</td></tr> <tr><td>2</td><td>1</td><td><input checked="" type="checkbox"/></td></tr> </table> 15	2	<input checked="" type="checkbox"/>	0	2	<input checked="" type="checkbox"/>	0	2	<input checked="" type="checkbox"/>	0	2	1	<input checked="" type="checkbox"/>
2	<input checked="" type="checkbox"/>	0													
2	<input checked="" type="checkbox"/>	0													
2	<input checked="" type="checkbox"/>	0													
2	1	<input checked="" type="checkbox"/>													
5	Degrado	nullo medio elevato	<input type="checkbox"/> <input checked="" type="checkbox"/> <input type="checkbox"/>												
6	Grado di utilizzo	utilizzato sottoutilizzato in stato di abbandono	<input checked="" type="checkbox"/> <input type="checkbox"/> <input type="checkbox"/>												
7	Spazi di pertinenza	alta qualità media qualità bassa qualità	<input type="checkbox"/> <input type="checkbox"/> <input checked="" type="checkbox"/>												
8	Vincoli legislativi - _____														
9	Categoria di intervento prevista dal piano precedente	conservazione tipologica													
10	Note	i balconi con struttura in C.A.e parapetti in ferro, siano rifatti in legno nella tipologia tradizionale alla trentina.													
PROGETTO															
11	Categoria di intervento prevista	R3 - tipo 1													
12	Vincoli particolari														
13	Spazi di pertinenza	inedificabili													



Foto A



Foto B

Scheda n.°

17



COMUNE DI
CAVALESE

Provincia Autonoma di Trento
COMPENSORIO C1 –Valle di Fiemme-

Scheda n.°

18

Località Cavalese via Revignana n° 34-36

Comune catastale Cavalese.

Particella edificiale n° 7

Data del rilievo: 2016

Rilevatore: arch. Michele Facchin

CARTOGRAFIA

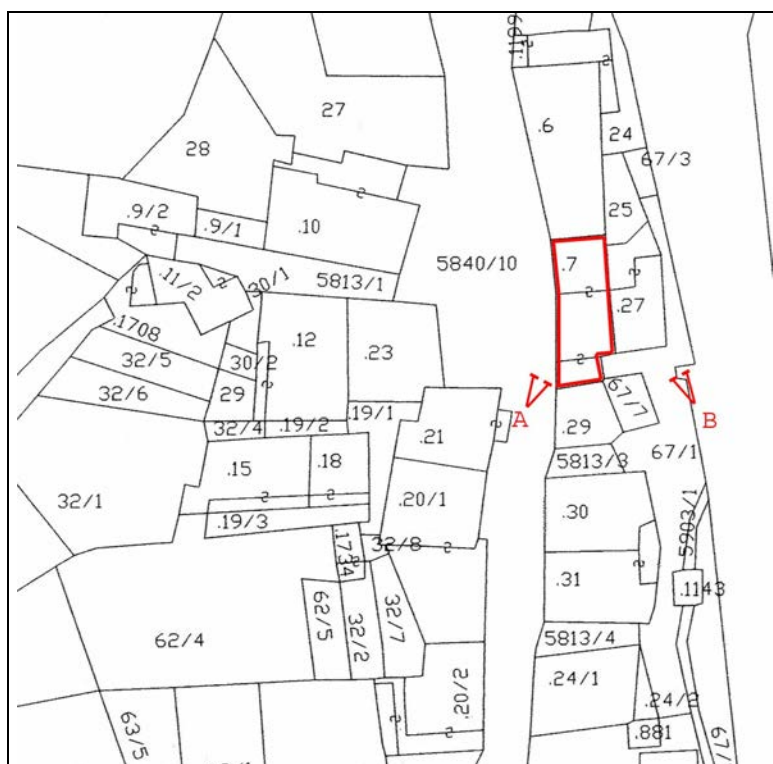

Foglio di mappa 27

SCALA 1:1000

>A >B punti di ripresa fotografica

ANALISI		Cavalese	SCHEDA N° 18												
1	Tipologia funzionale edificio prevalentemente residenziale edificio produttivo edificio speciale edificio stalle	<input checked="" type="checkbox"/> B C D	baite malghe A B C D												
2	Epoca di costruzione	anteriore al 1860 tra il 1860 e il 1939 posteriore al 1939	<input checked="" type="checkbox"/> 6 4												
3	Tipologia architettonica storica	alta definizione media definizione bassa definizione nessuna definizione	8 6 <input checked="" type="checkbox"/> 0												
4	Permanenza dei caratteri formali tradizionali	volumetrici originali costruttivi complementari decorativi TOTALE	<table border="1"> <tr><td>2</td><td><input checked="" type="checkbox"/></td><td>0</td></tr> <tr><td>2</td><td><input checked="" type="checkbox"/></td><td>0</td></tr> <tr><td>2</td><td><input checked="" type="checkbox"/></td><td>0</td></tr> <tr><td>2</td><td><input checked="" type="checkbox"/></td><td>0</td></tr> </table> 16	2	<input checked="" type="checkbox"/>	0	2	<input checked="" type="checkbox"/>	0	2	<input checked="" type="checkbox"/>	0	2	<input checked="" type="checkbox"/>	0
2	<input checked="" type="checkbox"/>	0													
2	<input checked="" type="checkbox"/>	0													
2	<input checked="" type="checkbox"/>	0													
2	<input checked="" type="checkbox"/>	0													
5	Degrado	nullo medio elevato	<input type="checkbox"/> <input checked="" type="checkbox"/> <input type="checkbox"/>												
6	Grado di utilizzo	utilizzato sottoutilizzato in stato di abbandono	<input checked="" type="checkbox"/> <input type="checkbox"/> <input type="checkbox"/>												
7	Spazi di pertinenza	alta qualità media qualità bassa qualità	<input type="checkbox"/> <input type="checkbox"/> <input checked="" type="checkbox"/>												
8	Vincoli legislativi - _____														
9	Categoria di intervento prevista dal piano precedente	risanamento conservativo													
10	Note - sul fronte ovest affresco (vedi scheda) - le capriate lignee siano mantenute in vista. - ammessa la sopraelevazione del solo corpo a sud dell'edificio fino al colmo esistente della parte a nord.														
PROGETTO															
11	Categoria di intervento prevista	R 2													
12	Vincoli particolari														
13	Spazi di pertinenza	inedificabili													



Foto A



Foto B

Scheda n.°

18



COMUNE DI
CAVALESE

Provincia Autonoma di Trento
COMPENSORIO C1 -Valle di Fiemme-

Scheda n.°

19

Località Cavalese via Revignana.

Comune catastale Cavalese.

Particella edificiale n° 27

Data del rilievo 2016

Rilevatore: arch Michele Facchin

CARTOGRAFIA

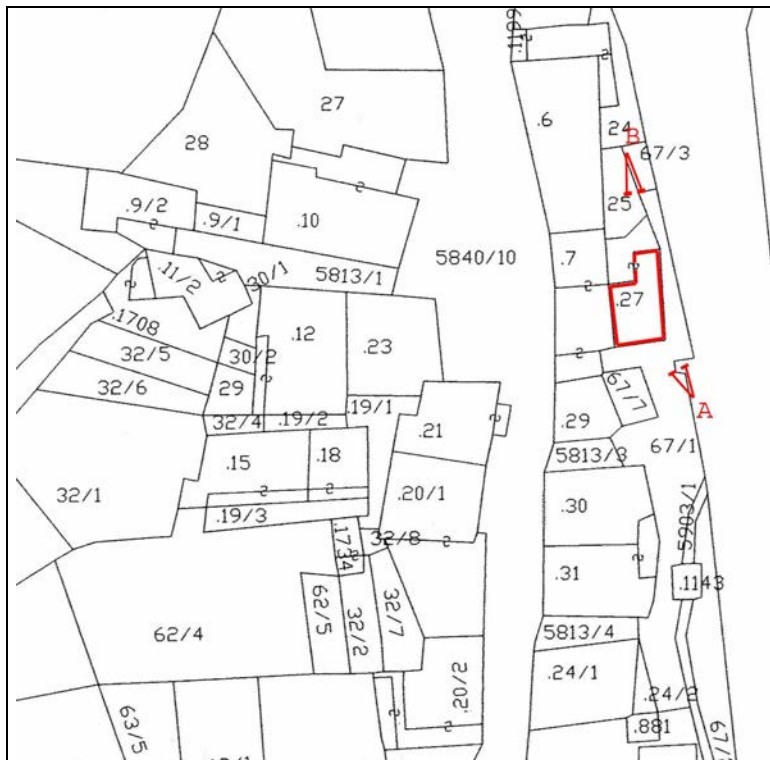

Foglio di mappa 27

SCALA 1:1000

>A >B punti di ripresa fotografica

ANALISI		Cavalese	SCHEDA N° 19
1	Tipologia funzionale edificio prevalentemente residenziale edificio produttivo edificio speciale edificio stalle	A B C D	baite malghe deposito..... A B X D
2	Epoca di costruzione	anteriore al 1860 tra il 1860 e il 1939 posteriore al 1939	X 6 4
3	Tipologia architettonica storica	alta definizione media definizione bassa definizione nessuna definizione	8 6 X 0
4	Permanenza dei caratteri formali tradizionali	volumetrici originali costruttivi complementari decorativi TOTALE	X 1 0 2 X 0 2 1 X 2 1 X 15
5	Degrado	nullo medio elevato	 X
6	Grado di utilizzo	utilizzato sottoutilizzato in stato di abbandono	 X
7	Spazi di pertinenza	alta qualità media qualità bassa qualità	 X
8	Vincoli legislativi - _____		
9	Categoria di intervento prevista dal piano precedente	risanamento conservativo	
10	Note possibilità di applicare l'art.105-L.P.15/'15 limitatamente al volume del corpo sud solo per ottenere l'abitabilità del sottotetto mantenendo una differenza di quota con il corpo retrostante. E' vincolante il mantenimento a vista della struttura lignea delle capriate sulla facciata a sud.		
PROGETTO			
11	Categoria di intervento prevista	R 2 no art. 105 - L.P. 15/2015 - tipo C	
12	Vincoli particolari		
13	Spazi di pertinenza	inedificabili	



Foto A



Foto B

Scheda n.°

19



COMUNE DI
CAVALESE

Provincia Autonoma di Trento
COMPENSORIO C1 –Valle di Fiemme-

Scheda n.°

20

Località Cavalese via Revignana n° 9

Comune catastale Cavalese.

Particella edificiale n° 10

Data del rilievo: 2016

Rilevatore: arch. Michele Facchin

CARTOGRAFIA

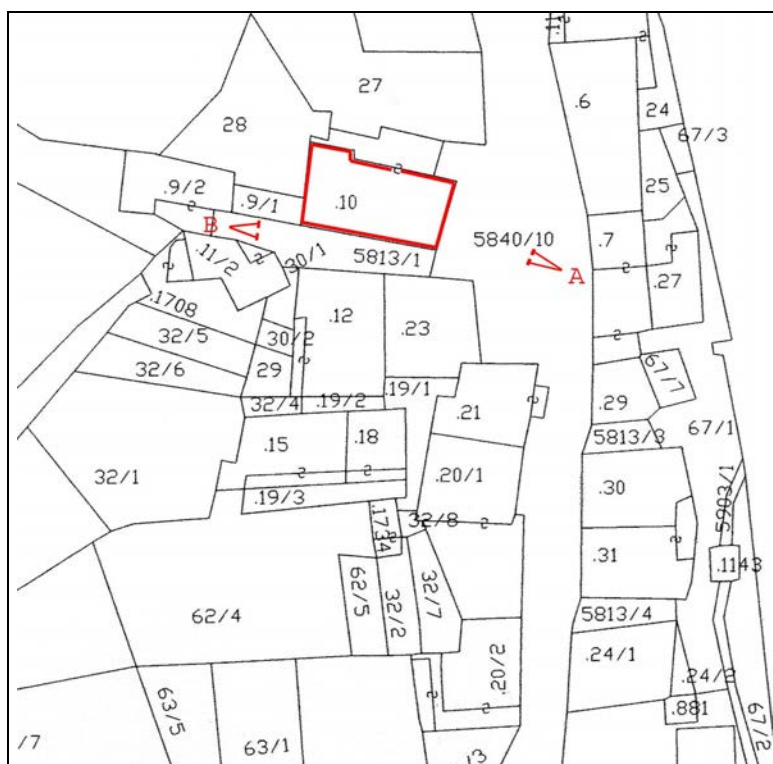

Foglio di mappa 27

SCALA 1:1000

>A >B punti di ripresa fotografica

ANALISI		Cavalese	SCHEDA N° 20												
1	Tipologia funzionale edificio prevalentemente residenziale edificio produttivo edificio speciale edificio stalle	<input checked="" type="checkbox"/> B C D	baite malghe A B C D												
2	Epoca di costruzione	anteriore al 1860 tra il 1860 e il 1939 posteriore al 1939	<input checked="" type="checkbox"/> 6 4												
3	Tipologia architettonica storica	alta definizione media definizione bassa definizione nessuna definizione	8 6 <input checked="" type="checkbox"/> 0												
4	Permanenza dei caratteri formali tradizionali	volumetrici originali costruttivi complementari decorativi TOTALE	<table border="1"> <tr><td>2</td><td><input checked="" type="checkbox"/></td><td>0</td></tr> <tr><td><input checked="" type="checkbox"/></td><td>1</td><td>0</td></tr> <tr><td>2</td><td><input checked="" type="checkbox"/></td><td>0</td></tr> <tr><td>2</td><td>1</td><td><input checked="" type="checkbox"/></td></tr> </table> 16	2	<input checked="" type="checkbox"/>	0	<input checked="" type="checkbox"/>	1	0	2	<input checked="" type="checkbox"/>	0	2	1	<input checked="" type="checkbox"/>
2	<input checked="" type="checkbox"/>	0													
<input checked="" type="checkbox"/>	1	0													
2	<input checked="" type="checkbox"/>	0													
2	1	<input checked="" type="checkbox"/>													
5	Degrado	nullo medio elevato	<input checked="" type="checkbox"/> 												
6	Grado di utilizzo	utilizzato sottoutilizzato in stato di abbandono	<input checked="" type="checkbox"/> 												
7	Spazi di pertinenza	alta qualità media qualità bassa qualità	 <input checked="" type="checkbox"/> 												
8	Vincoli legislativi - _____														
9	Categoria di intervento prevista dal piano precedente	risanamento conservativo													
10	Note ammessa la sopraelevazione mantenendo la tipologia attuale in legno aggiungendo una trave di banchina.														
PROGETTO															
11	Categoria di intervento prevista	R 2													
12	Vincoli particolari														
13	Spazi di pertinenza	inedificabili													



Foto A



Foto B

Scheda n.°

20



COMUNE DI
CAVALESE

Provincia Autonoma di Trento
COMPENSORIO C1 –Valle di Fiemme-

Scheda n.°

21

Località Cavalese via Revignana n° 7/a

Comune catastale Cavalese.

Particella edificiale n° 23

Data del rilievo: 2016

Rilevatore: arch. Michele Facchin

CARTOGRAFIA

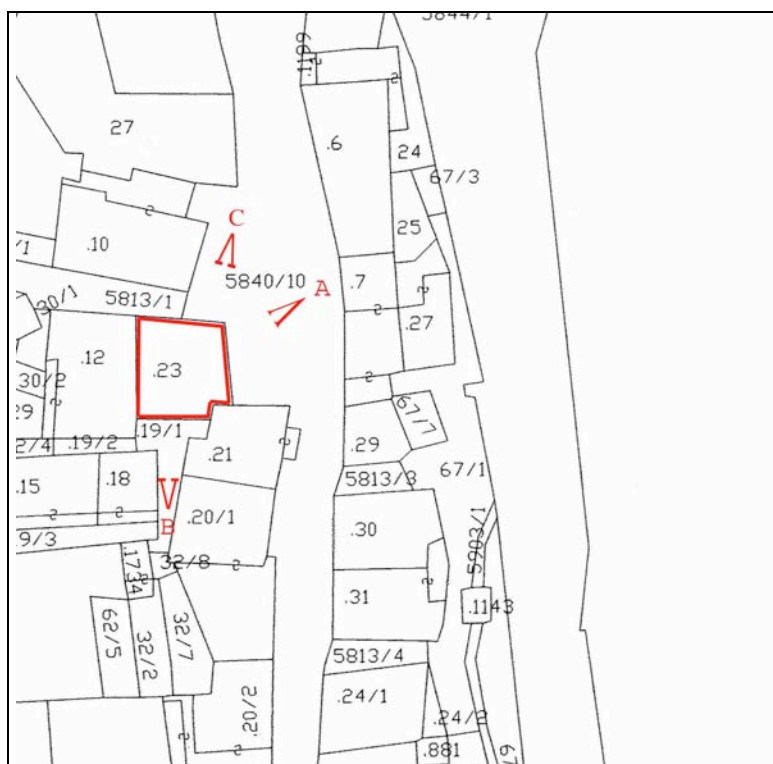

Foglio di mappa 27

SCALA 1:1000

>A >B punti di ripresa fotografica

ANALISI		Cavalese	SCHEDA N° 21												
1	Tipologia funzionale edificio prevalentemente residenziale edificio produttivo edificio speciale edificio stalle	<input checked="" type="checkbox"/> B C D	baite malghe A B C D												
2	Epoca di costruzione	anteriore al 1860 tra il 1860 e il 1939 posteriore al 1939	<input checked="" type="checkbox"/> 6 4												
3	Tipologia architettonica storica	alta definizione media definizione bassa definizione nessuna definizione	8 6 4 <input checked="" type="checkbox"/>												
4	Permanenza dei caratteri formali tradizionali	volumetrici originali costruttivi complementari decorativi TOTALE	<table border="1"> <tr><td>2</td><td><input checked="" type="checkbox"/></td><td>0</td></tr> <tr><td>2</td><td>1</td><td><input checked="" type="checkbox"/></td></tr> <tr><td>2</td><td>1</td><td><input checked="" type="checkbox"/></td></tr> <tr><td>2</td><td>1</td><td><input checked="" type="checkbox"/></td></tr> </table> 9	2	<input checked="" type="checkbox"/>	0	2	1	<input checked="" type="checkbox"/>	2	1	<input checked="" type="checkbox"/>	2	1	<input checked="" type="checkbox"/>
2	<input checked="" type="checkbox"/>	0													
2	1	<input checked="" type="checkbox"/>													
2	1	<input checked="" type="checkbox"/>													
2	1	<input checked="" type="checkbox"/>													
5	Degrado	nullo medio elevato	<input checked="" type="checkbox"/> 												
6	Grado di utilizzo	utilizzato sottoutilizzato in stato di abbandono	<input checked="" type="checkbox"/> 												
7	Spazi di pertinenza	alta qualità media qualità bassa qualità	 <input checked="" type="checkbox"/>												
8	Vincoli legislativi - _____														
9	Categoria di intervento prevista dal piano precedente	conservazione tipologica													
10	Note - siano eliminati gli avvolgibili d'oscuramento ed i balconi siano rifatti con tipologie più consone alla tradizione - siano eliminati i cantonali posticci realizzati con materiali sintetici non congrui al centro storico														
PROGETTO															
11	Categoria di intervento prevista	R3 - tipo 1													
12	Vincoli particolari														
13	Spazi di pertinenza	inedificabili													



Foto A



Foto B

Scheda n.°

21_{1/2}



Foto C

Scheda n.°

21_{2/2}



COMUNE DI
CAVALESE

Provincia Autonoma di Trento
COMPENSORIO C1 –Valle di Fiemme-

Scheda n.°

22

Località Cavalese via Revignana n° 7

Comune catastale Cavalese.

Particella edificiale n° 21

Data del rilievo: 2016

Rilevatore: arch. Michele Facchin

CARTOGRAFIA

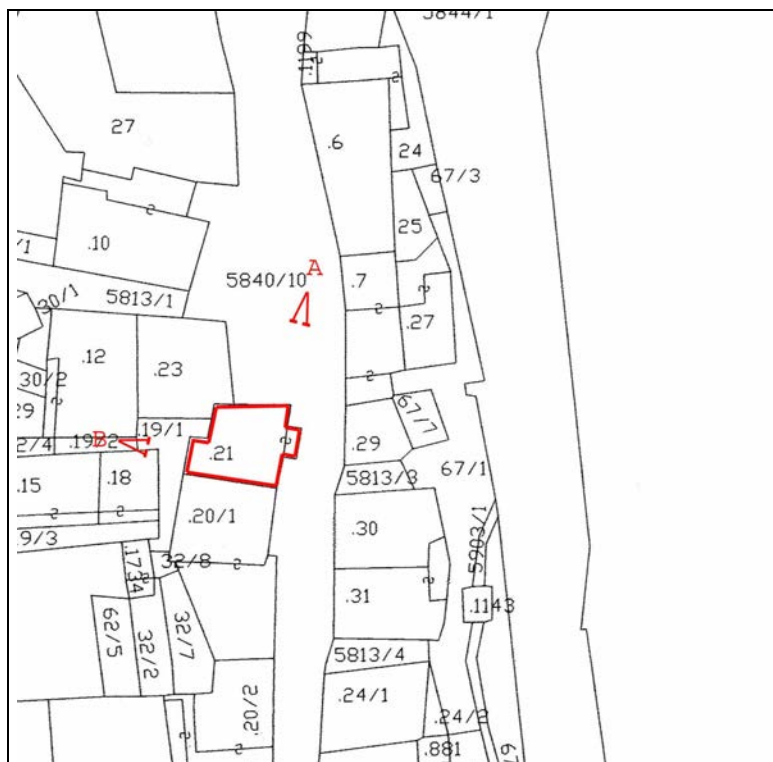

Foglio di mappa 27

SCALA 1:1000

>A >B punti di ripresa fotografica

ANALISI		Cavalese	SCHEDA N° 22
1	Tipologia funzionale edificio prevalentemente residenziale edificio produttivo edificio speciale edificio stalle	<input checked="" type="checkbox"/> A <input type="checkbox"/> B <input type="checkbox"/> C <input type="checkbox"/> D	baite malghe
2	Epoca di costruzione	anteriore al 1860 tra il 1860 e il 1939 posteriore al 1939	<input checked="" type="checkbox"/> 8 <input type="checkbox"/> 6 <input type="checkbox"/> 4
3	Tipologia architettonica storica	alta definizione media definizione bassa definizione nessuna definizione	<input type="checkbox"/> 8 <input checked="" type="checkbox"/> 6 <input type="checkbox"/> 4 <input type="checkbox"/> 0
4	Permanenza dei caratteri formali tradizionali	volumetrici originali costruttivi complementari decorativi TOTALE	<input type="checkbox"/> 2 <input checked="" type="checkbox"/> 2 <input type="checkbox"/> 0 <input type="checkbox"/> 2 <input checked="" type="checkbox"/> 2 <input type="checkbox"/> 0 <input type="checkbox"/> 2 <input checked="" type="checkbox"/> 2 <input type="checkbox"/> 0 <input type="checkbox"/> 2 <input checked="" type="checkbox"/> 2 <input type="checkbox"/> 0 <input type="checkbox"/> 18
5	Degrado	nullo medio elevato	<input checked="" type="checkbox"/> <input type="checkbox"/> <input type="checkbox"/>
6	Grado di utilizzo	utilizzato sottoutilizzato in stato di abbandono	<input checked="" type="checkbox"/> <input type="checkbox"/> <input type="checkbox"/>
7	Spazi di pertinenza	alta qualità media qualità bassa qualità	<input type="checkbox"/> <input type="checkbox"/> <input checked="" type="checkbox"/>
8	Vincoli legislativi - _____		
9	Categoria di intervento prevista dal piano precedente	risanamento conservativo	
10	Note il balcone sul prospeto ovest al primo piano sia uniformato con tipologia alla trentina come quello al secondo piano.		
PROGETTO			
11	Categoria di intervento prevista	R2 no art. 105 - L.P. 15/2015 - tipo A	
12	Vincoli particolari		
13	Spazi di pertinenza	<u>inedificabili</u>	



Foto A



Foto B

Scheda n.°

22



COMUNE DI
CAVALESE

Provincia Autonoma di Trento
COMPENSORIO C1 –Valle di Fiemme-

Scheda n.°

23

Località Cavalese via Revignana n° 5

Comune catastale Cavalese.

Particella edificiale n° 20/1

Data del rilievo: 2016

Rilevatore: arch. Michele Facchin

CARTOGRAFIA

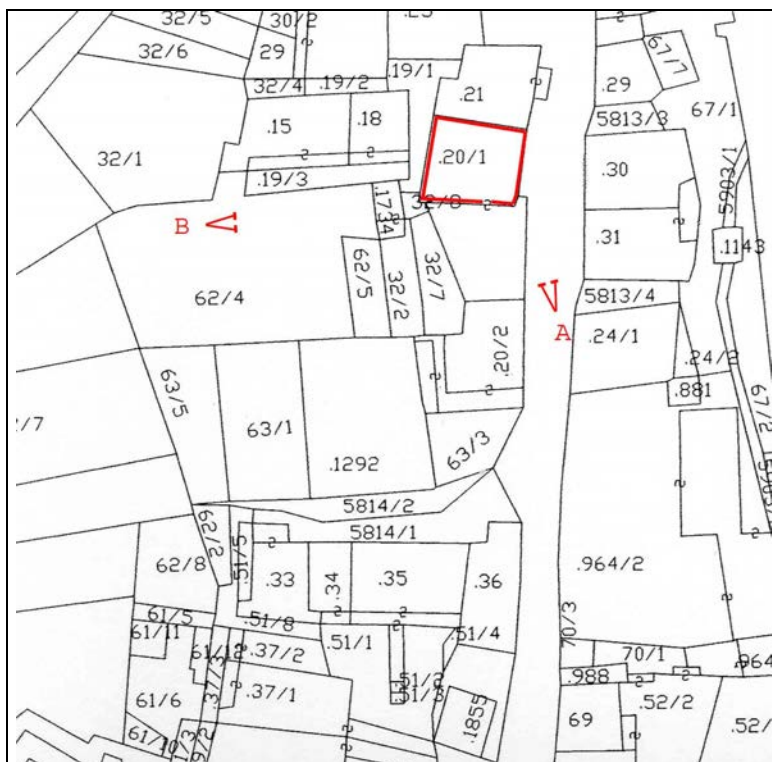

Foglio di mappa 27

SCALA 1:1000

>A >B punti di ripresa fotografica

ANALISI		Cavalese	SCHEDA N° 23
1	Tipologia funzionale edificio prevalentemente residenziale edificio produttivo edificio speciale edificio stalle	<input checked="" type="checkbox"/> A <input type="checkbox"/> B <input type="checkbox"/> C <input type="checkbox"/> D	baite malghe
2	Epoca di costruzione	anteriore al 1860 tra il 1860 e il 1939 posteriore al 1939	<input checked="" type="checkbox"/> 8 <input type="checkbox"/> 6 <input type="checkbox"/> 4
3	Tipologia architettonica storica	alta definizione media definizione bassa definizione nessuna definizione	8 <input checked="" type="checkbox"/> 4 0
4	Permanenza dei caratteri formali tradizionali	volumetrici originali costruttivi complementari decorativi TOTALE	<input checked="" type="checkbox"/> 1 0 2 <input checked="" type="checkbox"/> 0 2 <input checked="" type="checkbox"/> 0 2 <input checked="" type="checkbox"/> 0 19
5	Degrado	nullo medio elevato	<input checked="" type="checkbox"/> <input type="checkbox"/> <input type="checkbox"/>
6	Grado di utilizzo	utilizzato sottoutilizzato in stato di abbandono	<input checked="" type="checkbox"/> <input type="checkbox"/> <input type="checkbox"/>
7	Spazi di pertinenza	alta qualità media qualità bassa qualità	<input type="checkbox"/> <input type="checkbox"/> <input checked="" type="checkbox"/>
8	Vincoli legislativi - _____		
9	Categoria di intervento prevista dal piano precedente	risanamento conservativo	
10	Note - meridiana sul fronte sud. - marcapiani ed angolari da preservare.		
PROGETTO			
11	Categoria di intervento prevista	R 2 no art. 105 - L.P. 15/2015 -tipo A	
12	Vincoli particolari		
13	Spazi di pertinenza	inedificabili	



Foto A



Foto B

Scheda n.°

23



COMUNE DI
CAVALESE

Provincia Autonoma di Trento
COMPENSORIO C1 -Valle di Fiemme-

Scheda n.°

24

Località Cavalese via Revignana n° 32

Comune catastale Cavalese.

Particella edificiale n° 29

Data del rilievo: 2016

Rilevatore: arch. Michele Facchin

CARTOGRAFIA

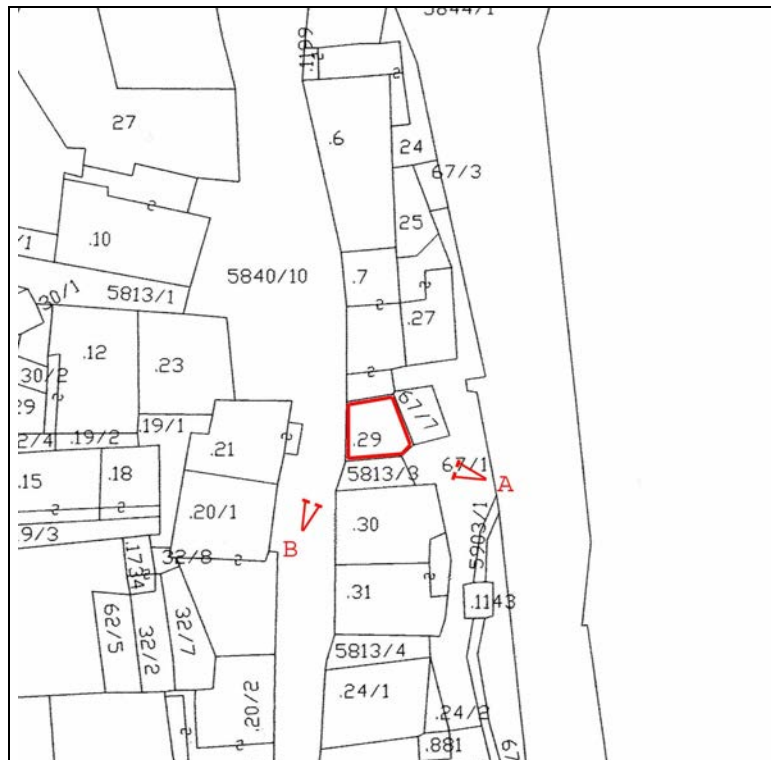

Foglio di mappa 27

SCALA 1:1000

>A >B punti di ripresa fotografica

ANALISI		Cavalese	SCHEDA N° 24												
1	Tipologia funzionale edificio prevalentemente residenziale edificio produttivo edificio speciale edificio stalle	<input checked="" type="checkbox"/> B C D	baite malghe A B C D												
2	Epoca di costruzione		anteriore al 1860 tra il 1860 e il 1939 posteriore al 1939 <input checked="" type="checkbox"/> 6 4												
3	Tipologia architettonica storica		alta definizione media definizione bassa definizione nessuna definizione 8 6 <input checked="" type="checkbox"/> 0												
4	Permanenza dei caratteri formali tradizionali	volumetrici originali costruttivi complementari decorativi TOTALE	<table border="1"> <tr><td>2</td><td><input checked="" type="checkbox"/></td><td>0</td></tr> <tr><td>2</td><td><input checked="" type="checkbox"/></td><td>0</td></tr> <tr><td>2</td><td><input checked="" type="checkbox"/></td><td>0</td></tr> <tr><td>2</td><td>1</td><td><input checked="" type="checkbox"/></td></tr> </table> 15	2	<input checked="" type="checkbox"/>	0	2	<input checked="" type="checkbox"/>	0	2	<input checked="" type="checkbox"/>	0	2	1	<input checked="" type="checkbox"/>
2	<input checked="" type="checkbox"/>	0													
2	<input checked="" type="checkbox"/>	0													
2	<input checked="" type="checkbox"/>	0													
2	1	<input checked="" type="checkbox"/>													
5	Degrado	nullo medio elevato	<input checked="" type="checkbox"/> 												
6	Grado di utilizzo	utilizzato sottoutilizzato in stato di abbandono	<input checked="" type="checkbox"/> 												
7	Spazi di pertinenza	alta qualità media qualità bassa qualità	 <input checked="" type="checkbox"/>												
8	Vincoli legislativi - _____														
9	Categoria di intervento prevista dal piano precedente		risanamento conservativo												
10	Note - il parapetto ad est sia di tipo tradizionale														
PROGETTO															
11	Categoria di intervento prevista		<u> R 2 </u>												
12	Vincoli particolari														
13	Spazi di pertinenza		inedificabili												



Foto A



Foto B

Scheda n.°

24



COMUNE DI
CAVALESE

Provincia Autonoma di Trento
COMPENSORIO C1 – Valle di Fiemme-

Scheda n.°

25

Località Cavalese via Revignana n° 30

Comune catastale Cavalese.

Particella edificiale n° 30

Data del rilievo: 2016

Rilevatore: arch. Michele Facchin

CARTOGRAFIA



Foglio di mappa 27

SCALA 1:1000

>A >B punti di ripresa fotografica

ANALISI		Cavalese	SCHEDA N° 25												
1	Tipologia funzionale edificio prevalentemente residenziale edificio produttivo edificio speciale edificio stalle	<input checked="" type="checkbox"/> B C D	baite malghe A B C D												
2	Epoca di costruzione		anteriore al 1860 tra il 1860 e il 1939 posteriore al 1939 <input checked="" type="checkbox"/> 6 4												
3	Tipologia architettonica storica		alta definizione media definizione bassa definizione nessuna definizione 8 <input checked="" type="checkbox"/> 4 0												
4	Permanenza dei caratteri formali tradizionali	volumetrici originali costruttivi complementari decorativi TOTALE	<table border="1"> <tr><td>2</td><td><input checked="" type="checkbox"/></td><td>0</td></tr> <tr><td>2</td><td><input checked="" type="checkbox"/></td><td>0</td></tr> <tr><td>2</td><td><input checked="" type="checkbox"/></td><td>0</td></tr> <tr><td>2</td><td>1</td><td><input checked="" type="checkbox"/></td></tr> </table> 17	2	<input checked="" type="checkbox"/>	0	2	<input checked="" type="checkbox"/>	0	2	<input checked="" type="checkbox"/>	0	2	1	<input checked="" type="checkbox"/>
2	<input checked="" type="checkbox"/>	0													
2	<input checked="" type="checkbox"/>	0													
2	<input checked="" type="checkbox"/>	0													
2	1	<input checked="" type="checkbox"/>													
5	Degrado	nullo medio elevato	<input checked="" type="checkbox"/> 												
6	Grado di utilizzo	utilizzato sottoutilizzato in stato di abbandono	<input checked="" type="checkbox"/> 												
7	Spazi di pertinenza	alta qualità media qualità bassa qualità	 <input checked="" type="checkbox"/> 												
8	Vincoli legislativi - _____														
9	Categoria di intervento prevista dal piano precedente		restauro edilizio												
10	Note														
PROGETTO															
11	Categoria di intervento prevista		<u>R 2</u> no art. 105 - L.P. 15/2015 - tipo A												
12	Vincoli particolari														
13	Spazi di pertinenza		inedificabili												



Foto A



Foto B

Scheda n.°

25



COMUNE DI
CAVALESE

Provincia Autonoma di Trento
COMPENSORIO C1 –Valle di Fiemme-

Scheda n.°

26

Località Cavalese via Revignana n° 28

Comune catastale Cavalese.

Particella edificiale n° 31

Data del rilievo: 2016

Rilevatore: arch. Michele Facchin

CARTOGRAFIA

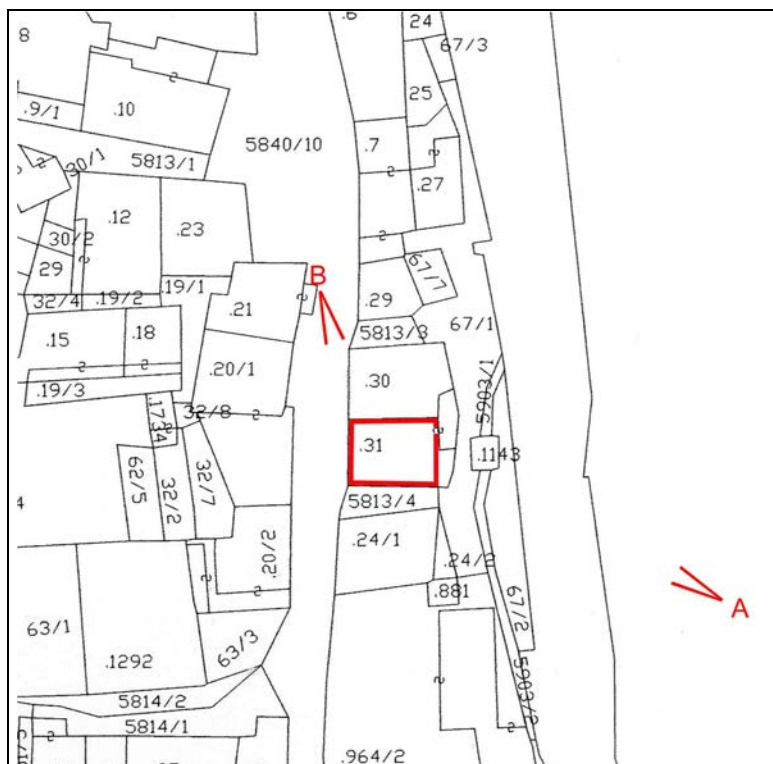

Foglio di mappa 27

SCALA 1:1000

>A >B punti di ripresa fotografica

ANALISI		Cavalese	SCHEDA N° 26												
1	Tipologia funzionale edificio prevalentemente residenziale edificio produttivo edificio speciale edificio stalle	<input checked="" type="checkbox"/> B C D	baite malghe A B C D												
2	Epoca di costruzione	anteriore al 1860 tra il 1860 e il 1939 posteriore al 1939	<input checked="" type="checkbox"/> 6 4												
3	Tipologia architettonica storica	alta definizione media definizione bassa definizione nessuna definizione	8 <input checked="" type="checkbox"/> 4 0												
4	Permanenza dei caratteri formali tradizionali	volumetrici originali costruttivi complementari decorativi TOTALE	<table border="1"> <tr><td>2</td><td><input checked="" type="checkbox"/></td><td>0</td></tr> <tr><td>2</td><td><input checked="" type="checkbox"/></td><td>0</td></tr> <tr><td>2</td><td><input checked="" type="checkbox"/></td><td>0</td></tr> <tr><td>2</td><td>1</td><td><input checked="" type="checkbox"/></td></tr> </table> 17	2	<input checked="" type="checkbox"/>	0	2	<input checked="" type="checkbox"/>	0	2	<input checked="" type="checkbox"/>	0	2	1	<input checked="" type="checkbox"/>
2	<input checked="" type="checkbox"/>	0													
2	<input checked="" type="checkbox"/>	0													
2	<input checked="" type="checkbox"/>	0													
2	1	<input checked="" type="checkbox"/>													
5	Degrado	nullo medio elevato	<input checked="" type="checkbox"/> 												
6	Grado di utilizzo	utilizzato sottoutilizzato in stato di abbandono	<input checked="" type="checkbox"/> 												
7	Spazi di pertinenza	alta qualità media qualità bassa qualità	 <input checked="" type="checkbox"/> 												
8	Vincoli legislativi - _____														
9	Categoria di intervento prevista dal piano precedente		restauro edilizio												
10	Note														
PROGETTO															
11	Categoria di intervento prevista		<u>R 2</u> no art. 105 - L.P. 15/2015 -tipo D												
12	Vincoli particolari														
13	Spazi di pertinenza		inedificabili												



Foto A



Foto B

Scheda n.°

26



COMUNE DI
CAVALESE

Provincia Autonoma di Trento
COMPENSORIO C1 –Valle di Fiemme-

Scheda n.°

27

Località Cavalese via Colle degli alpini.

Comune catastale Cavalese.

Particella edificiale n° 1143

Data del rilievo: 2016

Rilevatore: arch. Michele Facchin

CARTOGRAFIA

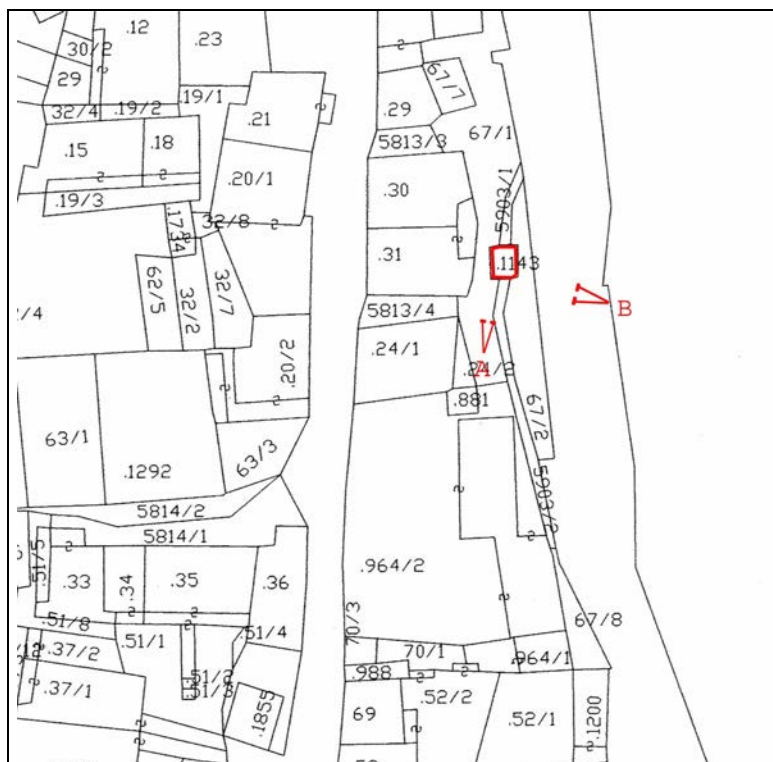

Foglio di mappa 27

>A >B punti di ripresa fotografica

SCALA 1:1000

ANALISI		Cavalese	SCHEDA N° 27
1	Tipologia funzionale edificio prevalentemente residenziale edificio produttivo edificio speciale edificio stalle	A B C D	baite malghe
			A B C D
2	Epoca di costruzione	anteriore al 1860 tra il 1860 e il 1939 posteriore al 1939	8 6 <input checked="" type="checkbox"/>
3	Tipologia architettonica storica	alta definizione media definizione bassa definizione nessuna definizione	8 <input checked="" type="checkbox"/> 4 0
4	Permanenza dei caratteri formali tradizionali	volumetrici originali costruttivi complementari decorativi TOTALE	<input checked="" type="checkbox"/> 1 0 <input checked="" type="checkbox"/> 1 0 <input checked="" type="checkbox"/> 1 0 2 1 <input checked="" type="checkbox"/> 16
5	Degrado	nullo medio elevato	<input type="checkbox"/> <input checked="" type="checkbox"/> <input type="checkbox"/>
6	Grado di utilizzo	utilizzato sottoutilizzato in stato di abbandono	<input type="checkbox"/> <input type="checkbox"/> <input checked="" type="checkbox"/>
7	Spazi di pertinenza	alta qualità media qualità bassa qualità	<input type="checkbox"/> <input type="checkbox"/> <input checked="" type="checkbox"/>
8	Vincoli legislativi - _____		
9	Categoria di intervento prevista dal piano precedente		non schedata
10	Note		
PROGETTO			
11	Categoria di intervento prevista		R 2 no art. 105 - L.P. 15/2015 - tipo B
12	Vincoli particolari		
13	Spazi di pertinenza		inedificabili



Foto A





COMUNE DI
CAVALESE

Provincia Autonoma di Trento
COMPENSORIO C1 –Valle di Fiemme-

Scheda n.°

28

Località Cavalese via Revignana n° 3

Comune catastale Cavalese.

Particella edificiale n° 20/2

Data del rilievo: 2016

Rilevatore: arch. Michele Facchin

CARTOGRAFIA

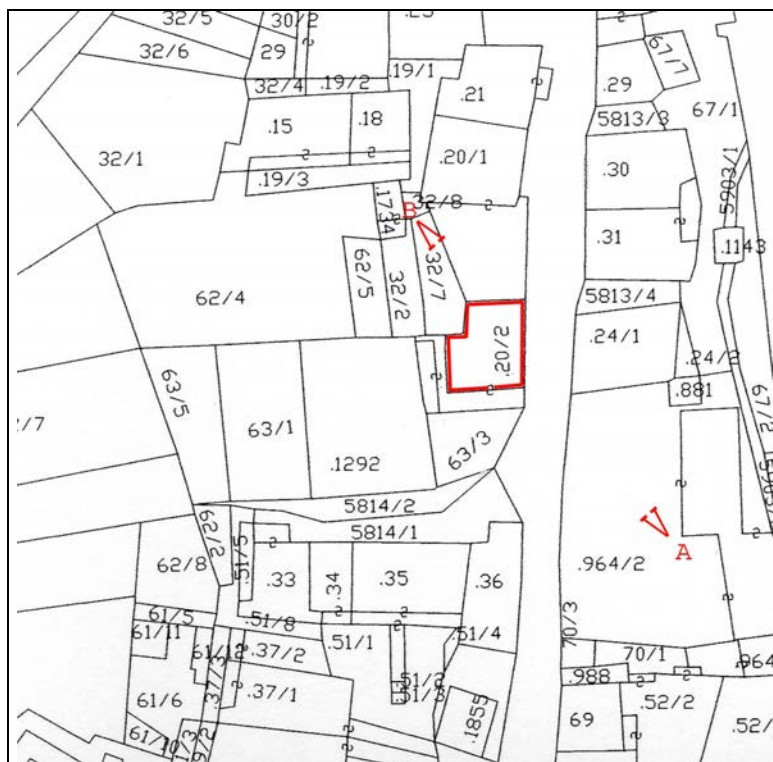

Foglio di mappa 27

>A >B punti di ripresa fotografica

SCALA 1:1000

ANALISI		Cavalese	SCHEDA N° 28												
1	Tipologia funzionale edificio prevalentemente residenziale edificio produttivo edificio speciale edificio stalle	<input checked="" type="checkbox"/> B C D	baite malghe A B C D												
2	Epoca di costruzione	anteriore al 1860 tra il 1860 e il 1939 posteriore al 1939	<input checked="" type="checkbox"/> 6 4												
3	Tipologia architettonica storica	alta definizione media definizione bassa definizione nessuna definizione	8 6 4 <input checked="" type="checkbox"/>												
4	Permanenza dei caratteri formali tradizionali	volumetrici originali costruttivi complementari decorativi TOTALE	<table border="1"> <tr><td>2</td><td>1</td><td><input checked="" type="checkbox"/></td></tr> <tr><td>2</td><td>1</td><td><input checked="" type="checkbox"/></td></tr> <tr><td>2</td><td><input checked="" type="checkbox"/></td><td>0</td></tr> <tr><td>2</td><td><input checked="" type="checkbox"/></td><td>0</td></tr> </table> 10	2	1	<input checked="" type="checkbox"/>	2	1	<input checked="" type="checkbox"/>	2	<input checked="" type="checkbox"/>	0	2	<input checked="" type="checkbox"/>	0
2	1	<input checked="" type="checkbox"/>													
2	1	<input checked="" type="checkbox"/>													
2	<input checked="" type="checkbox"/>	0													
2	<input checked="" type="checkbox"/>	0													
5	Degrado	nullo medio elevato	<input checked="" type="checkbox"/> 												
6	Grado di utilizzo	utilizzato sottoutilizzato in stato di abbandono	<input checked="" type="checkbox"/> 												
7	Spazi di pertinenza	alta qualità media qualità bassa qualità	 <input checked="" type="checkbox"/>												
8	Vincoli legislativi - _____														
9	Categoria di intervento prevista dal piano precedente	conservazione tipologica													
10	Note - La veranda sul fronte sud sia alleggerita negli assetti decorativi, al fine di ricondurla a tipologie tradizionali.														
PROGETTO															
11	Categoria di intervento prevista	R3 - tipo 1													
12	Vincoli particolari														
13	Spazi di pertinenza	inedificabili													



Foto A



Foto B

Scheda n.°

28



COMUNE DI
CAVALESE

Provincia Autonoma di Trento
COMPENSORIO C1 –Valle di Fiemme-

Scheda n.°

29

Località Cavalese via Revignana n° 26

Comune catastale Cavalese.

Particella edificiale n° 24/1

Data del rilievo: 2016

Rilevatore: arch. Michele Facchin

CARTOGRAFIA

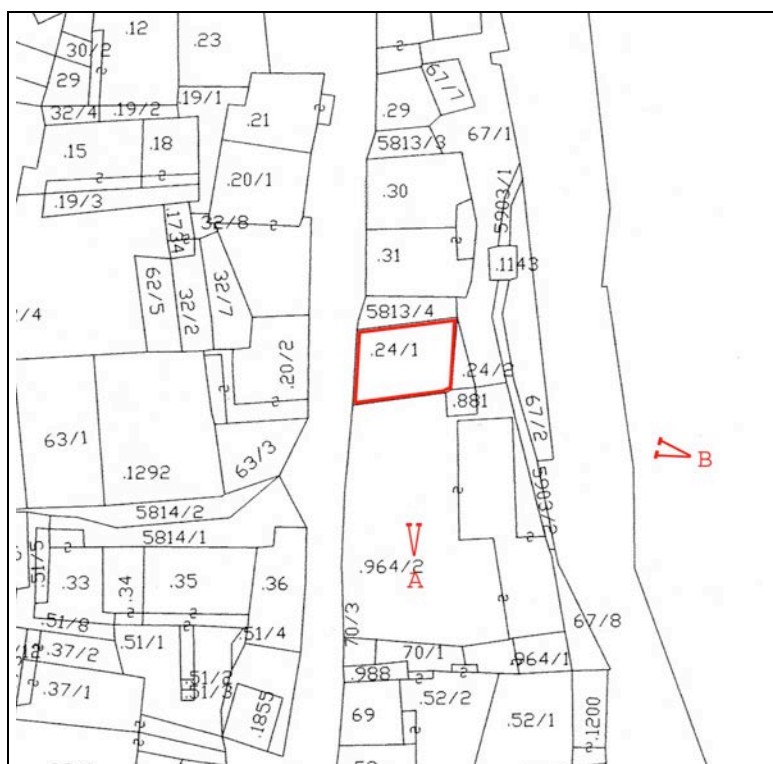

Foglio di mappa 27

SCALA 1:1000

>A >B punti di ripresa fotografica

ANALISI		Cavalese	SCHEDA N° 29												
1	Tipologia funzionale edificio prevalentemente residenziale edificio produttivo edificio speciale edificio stalle	<input checked="" type="checkbox"/> B C D	baite malghe A B C D												
2	Epoca di costruzione		anteriore al 1860 tra il 1860 e il 1939 posteriore al 1939 <input checked="" type="checkbox"/> 6 4												
3	Tipologia architettonica storica		alta definizione media definizione bassa definizione nessuna definizione 8 <input checked="" type="checkbox"/> 4 0												
4	Permanenza dei caratteri formali tradizionali	volumetrici originali costruttivi complementari decorativi TOTALE	<table border="1"> <tr><td>2</td><td><input checked="" type="checkbox"/></td><td>0</td></tr> <tr><td>2</td><td><input checked="" type="checkbox"/></td><td>0</td></tr> <tr><td>2</td><td><input checked="" type="checkbox"/></td><td>0</td></tr> <tr><td>2</td><td>1</td><td><input checked="" type="checkbox"/></td></tr> </table> 17	2	<input checked="" type="checkbox"/>	0	2	<input checked="" type="checkbox"/>	0	2	<input checked="" type="checkbox"/>	0	2	1	<input checked="" type="checkbox"/>
2	<input checked="" type="checkbox"/>	0													
2	<input checked="" type="checkbox"/>	0													
2	<input checked="" type="checkbox"/>	0													
2	1	<input checked="" type="checkbox"/>													
5	Degrado	nullo medio elevato	<input checked="" type="checkbox"/> 												
6	Grado di utilizzo	utilizzato sottoutilizzato in stato di abbandono	<input checked="" type="checkbox"/> 												
7	Spazi di pertinenza	alta qualità media qualità bassa qualità	 <input checked="" type="checkbox"/>												
8	Vincoli legislativi - _____														
9	Categoria di intervento prevista dal piano precedente		<u>risanamento conservativo</u>												
10	Note	- meridiana e scritte da preservare sul fronte sud (vd.scheda n°3A). - vincolo sulle facciate riportando l'edificio ante intervento di "risanamento".													
PROGETTO															
11	Categoria di intervento prevista		<u>R 2</u> no art. 105 - L.P. 15/2015 -tipo D												
12	Vincoli particolari														
13	Spazi di pertinenza		<u>inedificabili</u>												



Foto A



Foto B

Scheda n.°

29



COMUNE DI
CAVALESE

Provincia Autonoma di Trento
COMPENSORIO C1 - Valle di Fiemme-

Scheda n.°

30

Località Cavalese via Revignana.

Comune catastale Cavalese.

Particella edificiale n° 881

Data del rilievo: 2016

Rilevatore: arch. Michele Facchin

CARTOGRAFIA

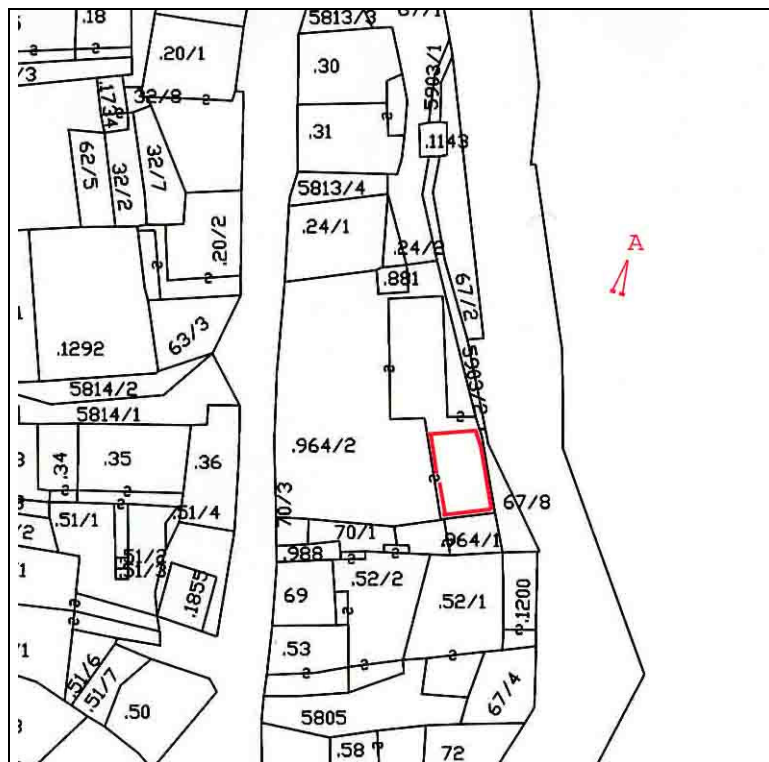

Foglio di mappa 27

SCALA 1:1000

>A >B punti di ripresa fotografica

ANALISI		Cavalese	SCHEDA N° 30	
1	Tipologia funzionale edificio prevalentemente residenziale edificio produttivo edificio speciale edificio stalle	<input checked="" type="checkbox"/> A <input type="checkbox"/> B <input type="checkbox"/> C <input type="checkbox"/> D	baite malghe	<input type="checkbox"/> A <input type="checkbox"/> B <input type="checkbox"/> C <input type="checkbox"/> D
2	Epoca di costruzione	anteriore al 1860 tra il 1860 e il 1939 posteriore al 1939	<input type="checkbox"/> 8 <input checked="" type="checkbox"/> 4 <input type="checkbox"/> 4	
3	Tipologia architettonica storica	alta definizione media definizione bassa definizione nessuna definizione	<input type="checkbox"/> 8 <input type="checkbox"/> 6 <input checked="" type="checkbox"/> 4 <input type="checkbox"/> 0	
4	Permanenza dei caratteri formali tradizionali	volumetrici originali costruttivi complementari decorativi TOTALE	<input type="checkbox"/> 2 <input checked="" type="checkbox"/> 2 <input type="checkbox"/> 0 <input type="checkbox"/> 2 <input checked="" type="checkbox"/> 1 <input type="checkbox"/> 0 <input type="checkbox"/> 2 <input type="checkbox"/> 1 <input checked="" type="checkbox"/> 1 <input type="checkbox"/> 2 <input type="checkbox"/> 1 <input checked="" type="checkbox"/> 1 <input type="checkbox"/> 12	
5	Degrado	nullo medio elevato	<input type="checkbox"/> <input type="checkbox"/> <input checked="" type="checkbox"/>	
6	Grado di utilizzo	utilizzato sottoutilizzato in stato di abbandono	<input type="checkbox"/> <input type="checkbox"/> <input checked="" type="checkbox"/>	
7	Spazi di pertinenza	alta qualità media qualità bassa qualità	<input type="checkbox"/> <input type="checkbox"/> <input checked="" type="checkbox"/>	
8	Vincoli legislativi - _____			
9	Categoria di intervento prevista dal piano precedente			edificio civile tipo "L"
10	Note - vincolo di facciata sul fronte est.			
PROGETTO				
11	Categoria di intervento prevista			<u>R3 - tipo 1</u>
12	Vincoli particolari			
13	Spazi di pertinenza			inedificabili



Foto A

Scheda n.°

30



COMUNE DI
CAVALESE

Provincia Autonoma di Trento
COMPENSORIO C1 –Valle di Fiemme-

Scheda n.°

31

Località Cavalese via Revignana.

Comune catastale Cavalese.

Particella edificiale n° 964/2

Data del rilievo: 2016

Rilevatore: arch. Michele Facchin

CARTOGRAFIA

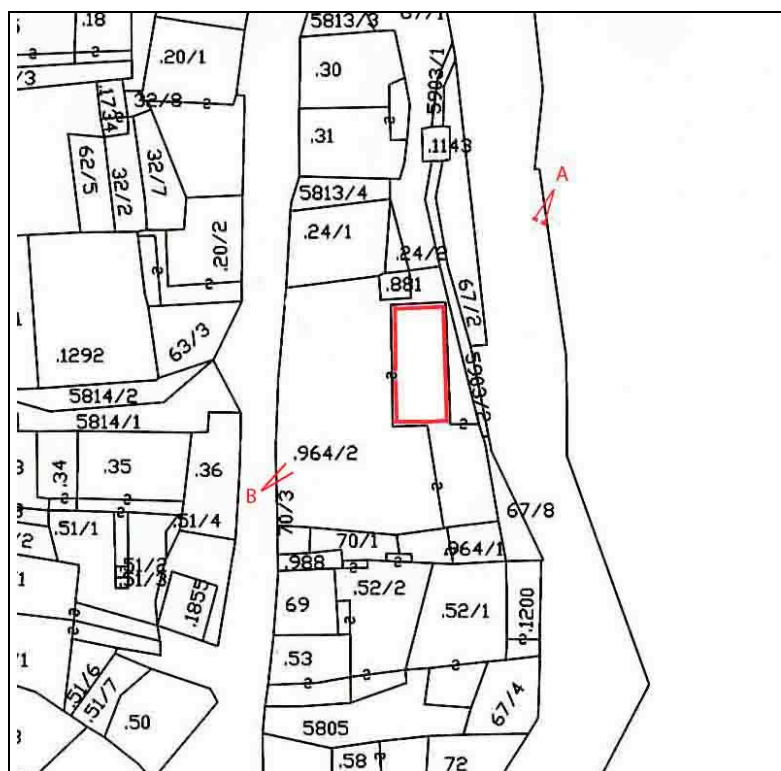

Foglio di mappa 27

SCALA 1:1000

>A >B punti di ripresa fotografica

ANALISI		Cavalese	SCHEDA N° 31															
1	Tipologia funzionale edificio prevalentemente residenziale edificio produttivo edificio speciale edificio stalle	<table border="1"> <tr><td>A</td></tr> <tr><td><input checked="" type="checkbox"/></td></tr> <tr><td>C</td></tr> <tr><td>D</td></tr> </table>	A	<input checked="" type="checkbox"/>	C	D	baite malghe <table border="1"> <tr><td>A</td></tr> <tr><td>B</td></tr> <tr><td>C</td></tr> <tr><td>D</td></tr> </table>	A	B	C	D							
A																		
<input checked="" type="checkbox"/>																		
C																		
D																		
A																		
B																		
C																		
D																		
2	Epoca di costruzione	anteriore al 1860 tra il 1860 e il 1939 posteriore al 1939	<table border="1"> <tr><td>8</td></tr> <tr><td>6</td></tr> <tr><td><input checked="" type="checkbox"/></td></tr> </table>	8	6	<input checked="" type="checkbox"/>												
8																		
6																		
<input checked="" type="checkbox"/>																		
3	Tipologia architettonica storica	alta definizione media definizione bassa definizione nessuna definizione	<table border="1"> <tr><td>8</td></tr> <tr><td>6</td></tr> <tr><td>4</td></tr> <tr><td><input checked="" type="checkbox"/></td></tr> </table>	8	6	4	<input checked="" type="checkbox"/>											
8																		
6																		
4																		
<input checked="" type="checkbox"/>																		
4	Permanenza dei caratteri formali tradizionali	volumetrici originali costruttivi complementari decorativi TOTALE	<table border="1"> <tr><td>2</td><td>1</td><td><input checked="" type="checkbox"/></td></tr> <tr><td>2</td><td>1</td><td><input checked="" type="checkbox"/></td></tr> <tr><td>2</td><td>1</td><td><input checked="" type="checkbox"/></td></tr> <tr><td>2</td><td>1</td><td><input checked="" type="checkbox"/></td></tr> <tr><td colspan="3">4</td></tr> </table>	2	1	<input checked="" type="checkbox"/>	2	1	<input checked="" type="checkbox"/>	2	1	<input checked="" type="checkbox"/>	2	1	<input checked="" type="checkbox"/>	4		
2	1	<input checked="" type="checkbox"/>																
2	1	<input checked="" type="checkbox"/>																
2	1	<input checked="" type="checkbox"/>																
2	1	<input checked="" type="checkbox"/>																
4																		
5	Degrado	nullo medio elevato	<table border="1"> <tr><td><input checked="" type="checkbox"/></td></tr> <tr><td></td></tr> <tr><td></td></tr> </table>	<input checked="" type="checkbox"/>														
<input checked="" type="checkbox"/>																		
6	Grado di utilizzo	utilizzato sottoutilizzato in stato di abbandono	<table border="1"> <tr><td><input checked="" type="checkbox"/></td></tr> <tr><td></td></tr> <tr><td></td></tr> </table>	<input checked="" type="checkbox"/>														
<input checked="" type="checkbox"/>																		
7	Spazi di pertinenza	alta qualità media qualità bassa qualità	<table border="1"> <tr><td></td></tr> <tr><td></td></tr> <tr><td><input checked="" type="checkbox"/></td></tr> </table>			<input checked="" type="checkbox"/>												
<input checked="" type="checkbox"/>																		
8	Vincoli legislativi - _____																	
9	Categoria di intervento prevista dal piano precedente	edificio civile tipo "L"																
10	Note - anche se accatastato tra il 1860 e il 1939 l'edificio è di nuova costruzione. Presenta elementi difformi e dissonanti dal contesto storico circostante, si va a ricomprenderlo nella categoria R3 - tipo 2 - con possibilità di demolizione con ricostruzione - al fine di ricomporre, almeno negli elementi più evidentemente contrastanti, il volume esistente.																	
PROGETTO																		
11	Categoria di intervento prevista	R 3 - tipo 2																
12	Vincoli particolari																	
13	Spazi di pertinenza	<u>inedificabili</u>																



Foto A



Foto B

Scheda n.°

31



COMUNE DI
CAVALESE

Provincia Autonoma di Trento
COMPENSORIO C1 –Valle di Fiemme-

Scheda n.°

32

Località Cavalese via Revignana n° 1

Comune catastale Cavalese.

Particella edificiale n° 36

Data del rilievo: 2016

Rilevatore: arch. Michele Facchin

CARTOGRAFIA

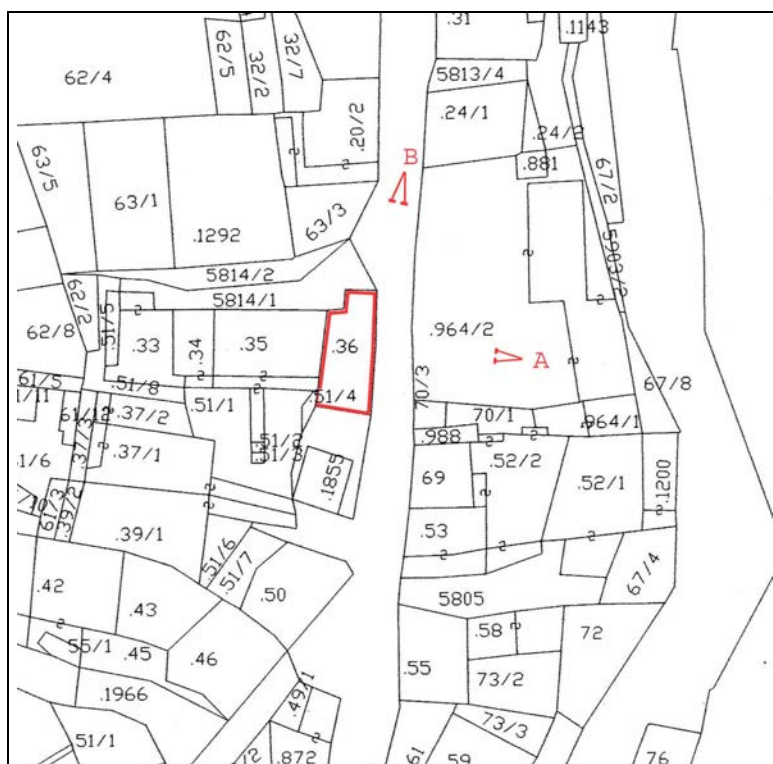

Foglio di mappa 27

>A >B punti di ripresa fotografica

SCALA 1:1000

ANALISI		Cavalese	SCHEDA N° 32												
1	Tipologia funzionale edificio prevalentemente residenziale edificio produttivo edificio speciale edificio stalle	<input checked="" type="checkbox"/> B C D	baite malghe A B C D												
2	Epoca di costruzione	anteriore al 1860 tra il 1860 e il 1939 posteriore al 1939	<input checked="" type="checkbox"/> 6 4												
3	Tipologia architettonica storica	alta definizione media definizione bassa definizione nessuna definizione	8 6 <input checked="" type="checkbox"/> 0												
4	Permanenza dei caratteri formali tradizionali	volumetrici originali costruttivi complementari decorativi TOTALE	<table border="1"> <tr><td>2</td><td><input checked="" type="checkbox"/></td><td>0</td></tr> <tr><td>2</td><td><input checked="" type="checkbox"/></td><td>0</td></tr> <tr><td>2</td><td>1</td><td><input checked="" type="checkbox"/></td></tr> <tr><td>2</td><td>1</td><td><input checked="" type="checkbox"/></td></tr> </table> 14	2	<input checked="" type="checkbox"/>	0	2	<input checked="" type="checkbox"/>	0	2	1	<input checked="" type="checkbox"/>	2	1	<input checked="" type="checkbox"/>
2	<input checked="" type="checkbox"/>	0													
2	<input checked="" type="checkbox"/>	0													
2	1	<input checked="" type="checkbox"/>													
2	1	<input checked="" type="checkbox"/>													
5	Degrado	nullo medio elevato	<input checked="" type="checkbox"/> 												
6	Grado di utilizzo	utilizzato sottoutilizzato in stato di abbandono	<input checked="" type="checkbox"/> 												
7	Spazi di pertinenza	alta qualità media qualità bassa qualità	 <input checked="" type="checkbox"/>												
8	Vincoli legislativi - _____														
9	Categoria di intervento prevista dal piano precedente	risanamento conservativo													
10	Note	-sia ripristinata la copertura con tegole a coda di castoro. -sia eliminato l'avvolgibile sul prospetto nord. -il balcone sul prospetto sud venga rifatto con parapetto in legno e sia eliminata la copertura in onduline.													
PROGETTO															
11	Categoria di intervento prevista		<u> R 2 </u>												
12	Vincoli particolari														
13	Spazi di pertinenza		inedificabili												



Foto A



Foto B

Scheda n.°

32



COMUNE DI
CAVALESE

Provincia Autonoma di Trento
COMPENSORIO C1 –Valle di Fiemme-

Scheda n.°

33

Località Cavalese via Revignana.

Comune catastale Cavalese.

Particella edificiale n° 988

Data del rilievo:	2016	Rilevatore:	arch. Michele Facchin
-------------------	------	-------------	-----------------------

CARTOGRAFIA

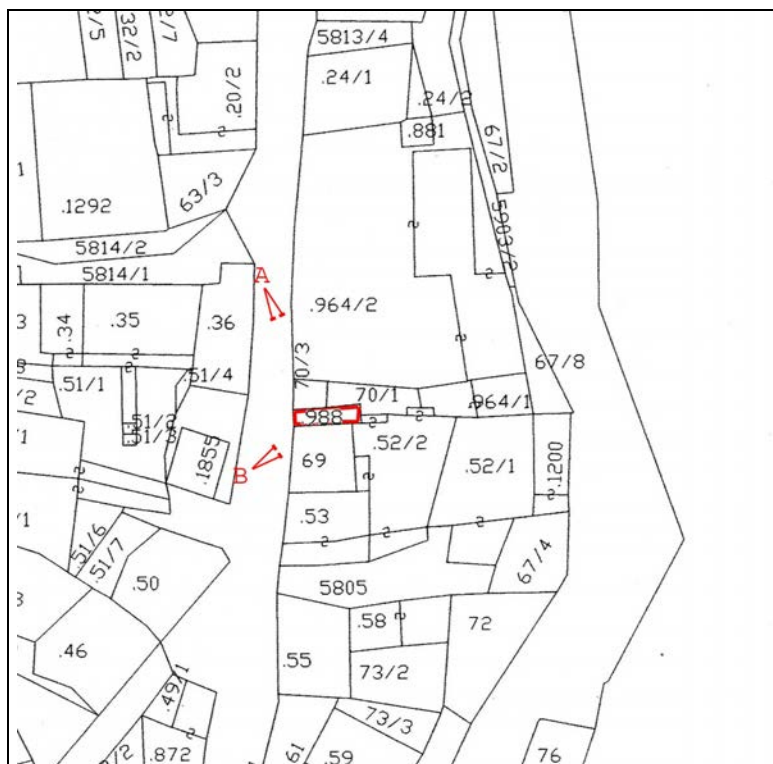

Foglio di mappa 27

SCALA 1:1000

>A >B punti di ripresa fotografica

ANALISI		Cavalese	SCHEDA N° 33
1	Tipologia funzionale edificio prevalentemente residenziale edificio produttivo edificio speciale edificio stalle	A B C D	baite malghe deposito..... A B <input checked="" type="checkbox"/> D
2	Epoca di costruzione	anteriore al 1860 tra il 1860 e il 1939 posteriore al 1939	8 <input checked="" type="checkbox"/> 4
3	Tipologia architettonica storica	alta definizione media definizione bassa definizione nessuna definizione	8 6 <input checked="" type="checkbox"/> 0
4	Permanenza dei caratteri formali tradizionali	volumetrici originali costruttivi complementari decorativi TOTALE	<input checked="" type="checkbox"/> 1 0 2 <input checked="" type="checkbox"/> 0 2 1 <input checked="" type="checkbox"/> 2 1 <input checked="" type="checkbox"/> 13
5	Degrado	nullo medio elevato	<input type="checkbox"/> <input checked="" type="checkbox"/> <input type="checkbox"/>
6	Grado di utilizzo	utilizzato sottoutilizzato in stato di abbandono	<input checked="" type="checkbox"/> <input type="checkbox"/> <input type="checkbox"/>
7	Spazi di pertinenza	alta qualità media qualità bassa qualità	<input type="checkbox"/> <input type="checkbox"/> <input checked="" type="checkbox"/>
8	Vincoli legislativi - _____		
9	Categoria di intervento prevista dal piano precedente		non schedata
10	Note		
PROGETTO			
11	Categoria di intervento prevista		<u>R3 - tipo 2</u>
12	Vincoli particolari		
13	Spazi di pertinenza		<u>inedificabili</u>



Foto A



Foto B

Scheda n.°

33



COMUNE DI
CAVALESE

Provincia Autonoma di Trento
COMPENSORIO C1 –Valle di Fiemme-

Scheda n.°

34

Località Cavalese via Revignana n° 16-18

Comune catastale Cavalese.

Particella edificiale n° 53

Data del rilievo: 2016

Rilevatore: arch. Michele Facchin

CARTOGRAFIA

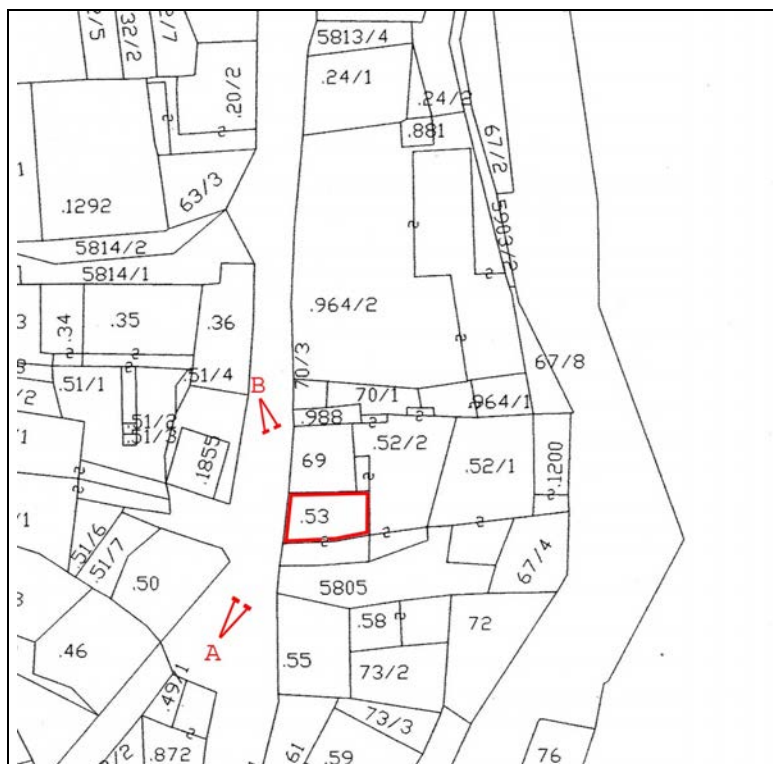

Foglio di mappa 27

SCALA 1:1000

>A >B punti di ripresa fotografica

ANALISI		Cavalese	SCHEDA N° 34
1	Tipologia funzionale edificio prevalentemente residenziale edificio produttivo edificio speciale edificio stalle	<input checked="" type="checkbox"/> B C D	baite malghe A B C D
2	Epoca di costruzione		anteriore al 1860 tra il 1860 e il 1939 posteriore al 1939 <input checked="" type="checkbox"/> 6 4
3	Tipologia architettonica storica		alta definizione media definizione bassa definizione nessuna definizione 8 <input checked="" type="checkbox"/> 4 0
4	Permanenza dei caratteri formali tradizionali	volumetrici originali costruttivi complementari decorativi TOTALE	<input checked="" type="checkbox"/> 1 0 2 <input checked="" type="checkbox"/> 0 2 <input checked="" type="checkbox"/> 0 2 <input checked="" type="checkbox"/> 0 19
5	Degrado	nullo medio elevato	<input checked="" type="checkbox"/> <input type="checkbox"/> <input type="checkbox"/>
6	Grado di utilizzo	utilizzato sottoutilizzato in stato di abbandono	<input checked="" type="checkbox"/> <input type="checkbox"/> <input type="checkbox"/>
7	Spazi di pertinenza	alta qualità media qualità bassa qualità	<input type="checkbox"/> <input type="checkbox"/> <input checked="" type="checkbox"/>
8	Vincoli legislativi - _____		
9	Categoria di intervento prevista dal piano precedente		risanamento conservativo
10	Note		
PROGETTO			
11	Categoria di intervento prevista		R 2 no art. 105 - L.P. 15/2015 - tipo A
12	Vincoli particolari		
13	Spazi di pertinenza		inedificabili



Foto A



Foto B

Scheda n.°

34



COMUNE DI
CAVALESE

Provincia Autonoma di Trento
COMPENSORIO C1 - Valle di Fiemme-

Scheda n.°

35

Località Cavalese via Revignana n° 20

Comune catastale Cavalese.

Particella edificiale n° 52/2

Data del rilievo: 2016

Rilevatore: arch. Michele Facchin

CARTOGRAFIA

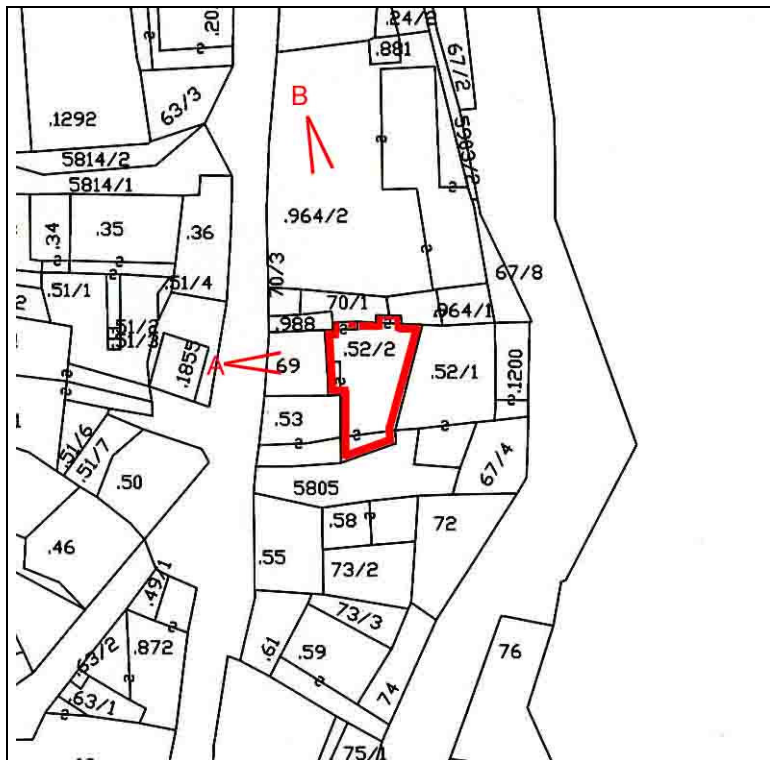

Foglio di mappa 27

SCALA 1:1000

>A >B punti di ripresa fotografica

ANALISI		Cavalese	SCHEDA N° 35												
1	Tipologia funzionale edificio prevalentemente residenziale edificio produttivo edificio speciale edificio stalle	<input checked="" type="checkbox"/> B C D	baite malghe A B C D												
2	Epoca di costruzione		anteriore al 1860 tra il 1860 e il 1939 posteriore al 1939 <input checked="" type="checkbox"/> 6 4												
3	Tipologia architettonica storica		alta definizione media definizione bassa definizione nessuna definizione 8 6 <input checked="" type="checkbox"/> 0												
4	Permanenza dei caratteri formali tradizionali	volumetrici originali costruttivi complementari decorativi TOTALE	<table border="1"> <tr><td>2</td><td><input checked="" type="checkbox"/></td><td>0</td></tr> <tr><td>2</td><td>1</td><td><input checked="" type="checkbox"/></td></tr> <tr><td>2</td><td>1</td><td><input checked="" type="checkbox"/></td></tr> <tr><td>2</td><td>1</td><td><input checked="" type="checkbox"/></td></tr> </table> 13	2	<input checked="" type="checkbox"/>	0	2	1	<input checked="" type="checkbox"/>	2	1	<input checked="" type="checkbox"/>	2	1	<input checked="" type="checkbox"/>
2	<input checked="" type="checkbox"/>	0													
2	1	<input checked="" type="checkbox"/>													
2	1	<input checked="" type="checkbox"/>													
2	1	<input checked="" type="checkbox"/>													
5	Degrado	nullo medio elevato	<input checked="" type="checkbox"/> 												
6	Grado di utilizzo	utilizzato sottoutilizzato in stato di abbandono	<input checked="" type="checkbox"/> 												
7	Spazi di pertinenza	alta qualità media qualità bassa qualità	 <input checked="" type="checkbox"/>												
8	Vincoli legislativi - _____														
9	Categoria di intervento prevista dal piano precedente		risanamento conservativo												
10	Note - possibilità di prolungare la veranda sul fronte nord al fine di garantire un collegamento con la p.ed. 988, scheda 33, della stessa proprietà.														
PROGETTO															
11	Categoria di intervento prevista		R3 - tipo 1												
12	Vincoli particolari														
13	Spazi di pertinenza		inedificabili												



Foto A



Foto B

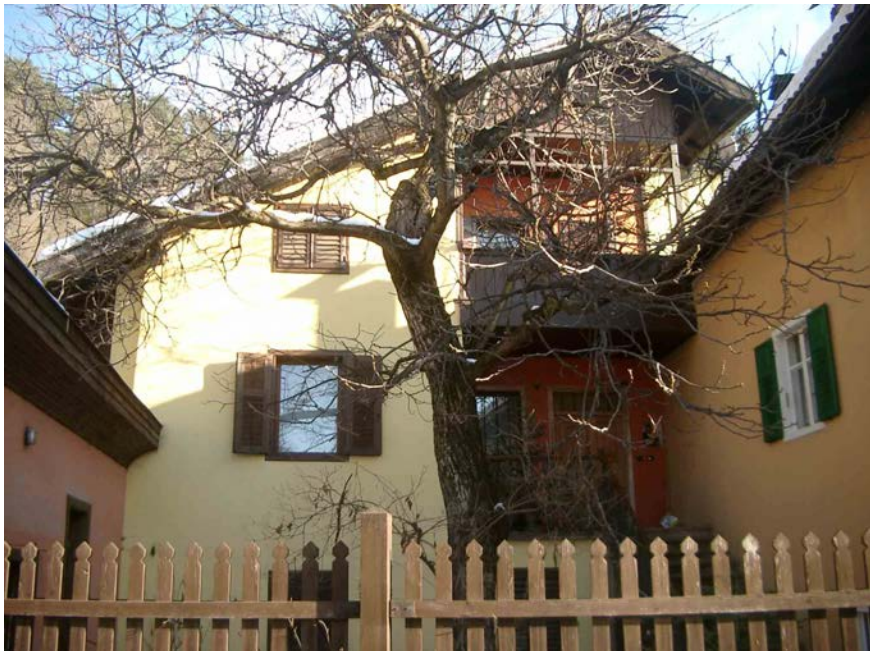

COMUNE DI
CAVALESE

Provincia Autonoma di Trento
COMPENSORIO C1 - Valle di Fiemme-

Scheda n.°

36

Località Cavalese via Revignana.

Comune catastale Cavalese.

Particella edificiale n° 52/1

Data del rilievo: 2016

Rilevatore: arch. Michele Facchin

CARTOGRAFIA

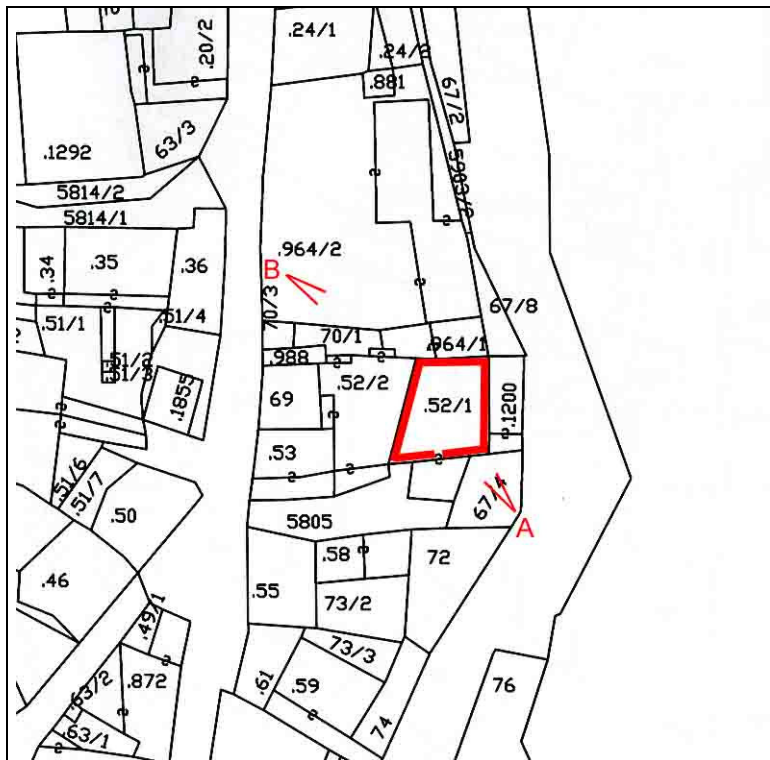

Foglio di mappa 27

SCALA 1:1000

>A >B punti di ripresa fotografica

ANALISI		Cavalese	SCHEDA N° 36												
1	Tipologia funzionale edificio prevalentemente residenziale edificio produttivo edificio speciale edificio stalle	<input checked="" type="checkbox"/> B C D	baite malghe A B C D												
2	Epoca di costruzione		anteriore al 1860 tra il 1860 e il 1939 posteriore al 1939 <input checked="" type="checkbox"/> 6 4												
3	Tipologia architettonica storica		alta definizione media definizione bassa definizione nessuna definizione 8 6 <input checked="" type="checkbox"/> 0												
4	Permanenza dei caratteri formali tradizionali	volumetrici originali costruttivi complementari decorativi TOTALE	<table border="1"> <tr><td>2</td><td><input checked="" type="checkbox"/></td><td>0</td></tr> <tr><td>2</td><td>1</td><td><input checked="" type="checkbox"/></td></tr> <tr><td>2</td><td>1</td><td><input checked="" type="checkbox"/></td></tr> <tr><td>2</td><td>1</td><td><input checked="" type="checkbox"/></td></tr> </table> 13	2	<input checked="" type="checkbox"/>	0	2	1	<input checked="" type="checkbox"/>	2	1	<input checked="" type="checkbox"/>	2	1	<input checked="" type="checkbox"/>
2	<input checked="" type="checkbox"/>	0													
2	1	<input checked="" type="checkbox"/>													
2	1	<input checked="" type="checkbox"/>													
2	1	<input checked="" type="checkbox"/>													
5	Degrado	nullo medio elevato	<input checked="" type="checkbox"/> 												
6	Grado di utilizzo	utilizzato sottoutilizzato in stato di abbandono	<input checked="" type="checkbox"/> 												
7	Spazi di pertinenza	alta qualità media qualità bassa qualità	 <input checked="" type="checkbox"/>												
8	Vincoli legislativi - _____														
9	Categoria di intervento prevista dal piano precedente		risanamento conservativo												
10	Note - vincolo di facciata sul lato nord e sud.														
PROGETTO															
11	Categoria di intervento prevista		R3 - tipo 1												
12	Vincoli particolari														
13	Spazi di pertinenza		_____												



Foto A



Foto B

Scheda n.°

36



COMUNE DI
CAVALESE

Provincia Autonoma di Trento
COMPENSORIO C1 –Valle di Fiemme-

Scheda n.°

37

Località Cavalese via Revignana.

Comune catastale Cavalese.

Particella edificiale n° 1200

Data del rilievo: 2016

Rilevatore: arch. Michele Facchin

CARTOGRAFIA

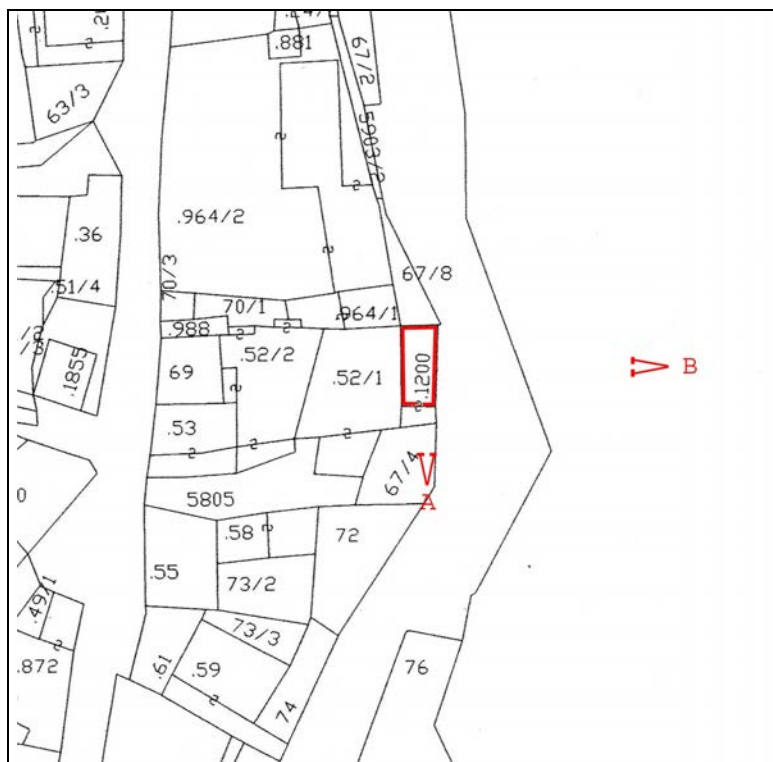

Foglio di mappa 27

>A >B punti di ripresa fotografica

SCALA 1:1000

1	Tipologia funzionale	edificio prevalentemente residenziale <input checked="" type="checkbox"/> edificio produttivo <input type="checkbox"/> edificio speciale <input type="checkbox"/> edificio stalle <input type="checkbox"/>	baite malghe	<input type="checkbox"/> <input type="checkbox"/> <input type="checkbox"/> <input type="checkbox"/>												
2	Epoca di costruzione		anteriore al 1860 tra il 1860 e il 1939 posteriore al 1939	<input type="checkbox"/> <input type="checkbox"/> <input checked="" type="checkbox"/>												
3	Tipologia architettonica storica		alta definizione media definizione bassa definizione nessuna definizione	<input type="checkbox"/> <input type="checkbox"/> <input type="checkbox"/> <input checked="" type="checkbox"/>												
4	Permanenza dei caratteri formali tradizionali		volumetrici originali costruttivi complementari decorativi TOTALE	<table border="1"> <tr><td>2</td><td><input checked="" type="checkbox"/></td><td>0</td></tr> <tr><td>2</td><td><input checked="" type="checkbox"/></td><td>0</td></tr> <tr><td>2</td><td>1</td><td><input checked="" type="checkbox"/></td></tr> <tr><td>2</td><td>1</td><td><input checked="" type="checkbox"/></td></tr> </table> <input type="text" value="6"/>	2	<input checked="" type="checkbox"/>	0	2	<input checked="" type="checkbox"/>	0	2	1	<input checked="" type="checkbox"/>	2	1	<input checked="" type="checkbox"/>
2	<input checked="" type="checkbox"/>	0														
2	<input checked="" type="checkbox"/>	0														
2	1	<input checked="" type="checkbox"/>														
2	1	<input checked="" type="checkbox"/>														
5	Degrado		nullo medio elevato	<input checked="" type="checkbox"/> <input type="checkbox"/> <input type="checkbox"/>												
6	Grado di utilizzo		utilizzato sottoutilizzato in stato di abbandono	<input checked="" type="checkbox"/> <input type="checkbox"/> <input type="checkbox"/>												
7	Spazi di pertinenza		alta qualità media qualità bassa qualità	<input type="checkbox"/> <input checked="" type="checkbox"/> <input type="checkbox"/>												
8	Vincoli legislativi - _____															
9	Categoria di intervento prevista dal piano precedente			<u>non schedata</u>												
10	Note	- il garage ad est, R3 - tipologia 2 tipo 2, sia ridefinito anche coprendolo con tetto a spiovente per ricomporre il manufatto secondo forme più consone all'insieme. L'aumento volumetrico è quindi limitato alla modifica della copertura che sarà valutata dalla Comm.ne Edilizia.														
PROGETTO																
11	Categoria di intervento prevista			<u>R3 - tipo 2</u>												
12	Vincoli particolari															
13	Spazi di pertinenza			<u>inedificabili</u>												



Foto A



Foto B

Scheda n.°

37



COMUNE DI
CAVALESE

Provincia Autonoma di Trento
COMPENSORIO C1 –Valle di Fiemme-

Scheda n.°

38

Località Cavalese via Revignana n° 8

Comune catastale Cavalese.

Particella edificiale n° 58

Data del rilievo: 2016

Rilevatore: arch. Michele Facchin

CARTOGRAFIA

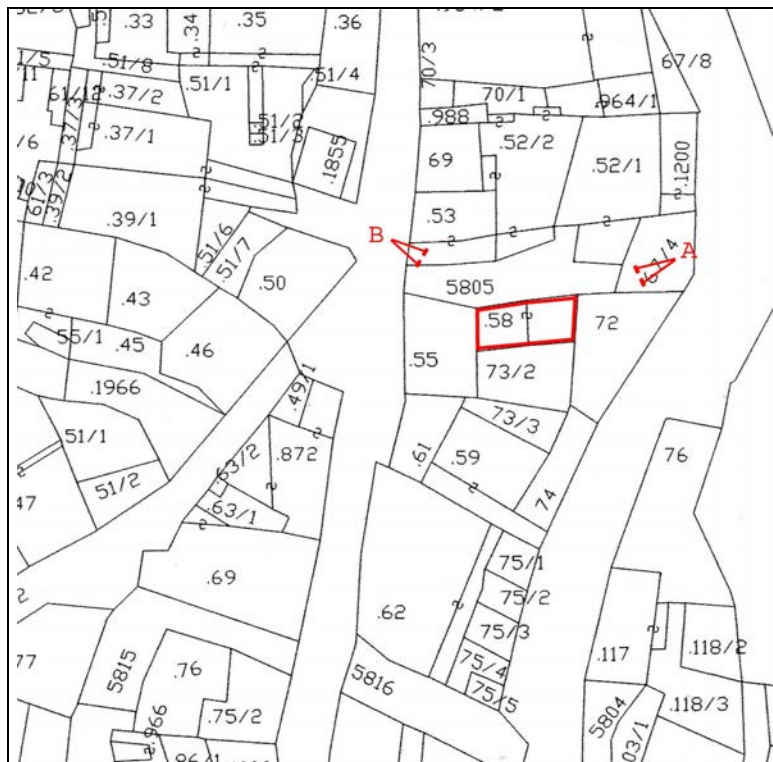

Foglio di mappa 27

SCALA 1:1000

>A >B punti di ripresa fotografica

1	Tipologia funzionale edificio prevalentemente residenziale edificio produttivo edificio speciale edificio stalle	<input checked="" type="checkbox"/> B C D	baite malghe	A B C D												
2	Epoca di costruzione		anteriore al 1860 tra il 1860 e il 1939 posteriore al 1939	<input checked="" type="checkbox"/> 6 4												
3	Tipologia architettonica storica		alta definizione media definizione bassa definizione nessuna definizione	8 6 <input checked="" type="checkbox"/> 0												
4	Permanenza dei caratteri formali tradizionali		volumetrici originali costruttivi complementari decorativi TOTALE	<table border="1"> <tr><td>2</td><td>1</td><td><input checked="" type="checkbox"/></td></tr> <tr><td>2</td><td><input checked="" type="checkbox"/></td><td>0</td></tr> <tr><td>2</td><td>1</td><td><input checked="" type="checkbox"/></td></tr> <tr><td>2</td><td>1</td><td><input checked="" type="checkbox"/></td></tr> </table> 13	2	1	<input checked="" type="checkbox"/>	2	<input checked="" type="checkbox"/>	0	2	1	<input checked="" type="checkbox"/>	2	1	<input checked="" type="checkbox"/>
2	1	<input checked="" type="checkbox"/>														
2	<input checked="" type="checkbox"/>	0														
2	1	<input checked="" type="checkbox"/>														
2	1	<input checked="" type="checkbox"/>														
5	Degrado		nullo medio elevato	<input checked="" type="checkbox"/> 												
6	Grado di utilizzo		utilizzato sottoutilizzato in stato di abbandono	<input checked="" type="checkbox"/> 												
7	Spazi di pertinenza		alta qualità media qualità bassa qualità	 <input checked="" type="checkbox"/>												
8	Vincoli legislativi - _____															
9	Categoria di intervento prevista dal piano precedente		risanamento conservativo fabbricato accessorio													
10	Note - il garage ad est è di tipologia 2 - R3 -tipo 2															
PROGETTO																
11	Categoria di intervento prevista			<u>R3 - tipo 1</u>												
12	Vincoli particolari															
13	Spazi di pertinenza			<u>inedificabili</u>												



Foto A



Foto B

Scheda n.°

38



COMUNE DI
CAVALESE

Provincia Autonoma di Trento
COMPENSORIO C1 –Valle di Fiemme-

Scheda n.°

39

Località Cavalese via Revignana n° 6

Comune catastale Cavalese.

Particella edificiale n° 55

Data del rilievo: 2016

Rilevatore: arch. Michele Facchin

CARTOGRAFIA

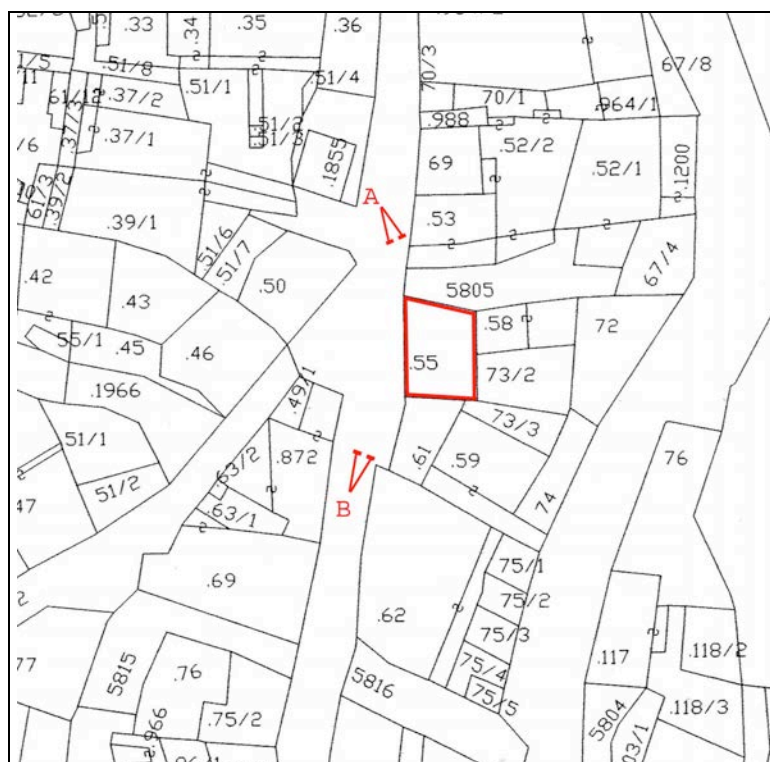

Foglio di mappa 27

SCALA 1:1000

>A >B punti di ripresa fotografica

ANALISI		Cavalese	SCHEDA N° 39												
1	Tipologia funzionale edificio prevalentemente residenziale edificio produttivo edificio speciale edificio stalle	<input checked="" type="checkbox"/> B C D	baite malghe A B C D												
2	Epoca di costruzione		anteriore al 1860 tra il 1860 e il 1939 posteriore al 1939 <input checked="" type="checkbox"/> 6 4												
3	Tipologia architettonica storica		alta definizione media definizione bassa definizione nessuna definizione 8 6 <input checked="" type="checkbox"/> 0												
4	Permanenza dei caratteri formali tradizionali	volumetrici originali costruttivi complementari decorativi TOTALE	<table border="1"> <tr><td>2</td><td><input checked="" type="checkbox"/></td><td>0</td></tr> <tr><td>2</td><td><input checked="" type="checkbox"/></td><td>0</td></tr> <tr><td>2</td><td><input checked="" type="checkbox"/></td><td>0</td></tr> <tr><td>2</td><td><input checked="" type="checkbox"/></td><td>0</td></tr> </table> 16	2	<input checked="" type="checkbox"/>	0	2	<input checked="" type="checkbox"/>	0	2	<input checked="" type="checkbox"/>	0	2	<input checked="" type="checkbox"/>	0
2	<input checked="" type="checkbox"/>	0													
2	<input checked="" type="checkbox"/>	0													
2	<input checked="" type="checkbox"/>	0													
2	<input checked="" type="checkbox"/>	0													
5	Degrado	nullo medio elevato	<input checked="" type="checkbox"/> 												
6	Grado di utilizzo	utilizzato sottoutilizzato in stato di abbandono	<input checked="" type="checkbox"/> 												
7	Spazi di pertinenza	alta qualità media qualità bassa qualità	 <input checked="" type="checkbox"/>												
8	Vincoli legislativi - _____														
9	Categoria di intervento prevista dal piano precedente		risanamento conservativo												
10	Note														
PROGETTO															
11	Categoria di intervento prevista		<u> R 2 </u>												
12	Vincoli particolari														
13	Spazi di pertinenza		inedificabili												



Foto A



Foto B

Scheda n.°

39



COMUNE DI
CAVALESE

Provincia Autonoma di Trento
COMPENSORIO C1 –Valle di Fiemme-

Scheda n.°

40

Località Cavalese via Revignana.

Comune catastale Cavalese.

Particella edificiale n° 59

Data del rilievo: 2016

Rilevatore: arch. Michele Facchin

CARTOGRAFIA



Foglio di mappa 27

>A >B punti di ripresa fotografica

SCALA 1:1000

ANALISI		Cavalese	SCHEDA N° 40												
1	Tipologia funzionale edificio prevalentemente residenziale edificio produttivo edificio speciale edificio stalle	<input checked="" type="checkbox"/> B C D	baite malghe A B C D												
2	Epoca di costruzione	anteriore al 1860 tra il 1860 e il 1939 posteriore al 1939	<input checked="" type="checkbox"/> 6 4												
3	Tipologia architettonica storica	alta definizione media definizione bassa definizione nessuna definizione	8 6 <input checked="" type="checkbox"/> 0												
4	Permanenza dei caratteri formali tradizionali	volumetrici originali costruttivi complementari decorativi TOTALE	<table border="1"> <tr><td>2</td><td><input checked="" type="checkbox"/></td><td>0</td></tr> <tr><td><input checked="" type="checkbox"/></td><td>1</td><td>0</td></tr> <tr><td>2</td><td><input checked="" type="checkbox"/></td><td>0</td></tr> <tr><td>2</td><td>1</td><td><input checked="" type="checkbox"/></td></tr> </table> 16	2	<input checked="" type="checkbox"/>	0	<input checked="" type="checkbox"/>	1	0	2	<input checked="" type="checkbox"/>	0	2	1	<input checked="" type="checkbox"/>
2	<input checked="" type="checkbox"/>	0													
<input checked="" type="checkbox"/>	1	0													
2	<input checked="" type="checkbox"/>	0													
2	1	<input checked="" type="checkbox"/>													
5	Degrado	nullo medio elevato	<input checked="" type="checkbox"/> 												
6	Grado di utilizzo	utilizzato sottoutilizzato in stato di abbandono	<input checked="" type="checkbox"/> 												
7	Spazi di pertinenza	alta qualità media qualità bassa qualità	 <input checked="" type="checkbox"/>												
8	Vincoli legislativi - _____														
9	Categoria di intervento prevista dal piano precedente	risanamento conservativo													
10	Note														
PROGETTO															
11	Categoria di intervento prevista	R 2													
12	Vincoli particolari														
13	Spazi di pertinenza	inedificabili													



Foto A



Foto B

Scheda n.°

40

ANALISI		Cavalese	SCHEDA N° 41												
1	Tipologia funzionale edificio prevalentemente residenziale edificio produttivo edificio speciale edificio stalle	<input checked="" type="checkbox"/> B C D	baite malghe A B C D												
2	Epoca di costruzione		anteriore al 1860 tra il 1860 e il 1939 posteriore al 1939 <input checked="" type="checkbox"/> 6 4												
3	Tipologia architettonica storica		alta definizione media definizione bassa definizione nessuna definizione 8 <input checked="" type="checkbox"/> 4 0												
4	Permanenza dei caratteri formali tradizionali	volumetrici originali costruttivi complementari decorativi TOTALE	<table border="1"> <tr><td>2</td><td><input checked="" type="checkbox"/></td><td>0</td></tr> <tr><td>2</td><td><input checked="" type="checkbox"/></td><td>0</td></tr> <tr><td>2</td><td><input checked="" type="checkbox"/></td><td>0</td></tr> <tr><td>2</td><td><input checked="" type="checkbox"/></td><td>0</td></tr> </table> 18	2	<input checked="" type="checkbox"/>	0	2	<input checked="" type="checkbox"/>	0	2	<input checked="" type="checkbox"/>	0	2	<input checked="" type="checkbox"/>	0
2	<input checked="" type="checkbox"/>	0													
2	<input checked="" type="checkbox"/>	0													
2	<input checked="" type="checkbox"/>	0													
2	<input checked="" type="checkbox"/>	0													
5	Degrado	nullo medio elevato	<input checked="" type="checkbox"/> <input type="checkbox"/> <input type="checkbox"/>												
6	Grado di utilizzo	utilizzato sottoutilizzato in stato di abbandono	<input checked="" type="checkbox"/> <input type="checkbox"/> <input type="checkbox"/>												
7	Spazi di pertinenza	alta qualità media qualità bassa qualità	<input type="checkbox"/> <input type="checkbox"/> <input checked="" type="checkbox"/>												
8	Vincoli legislativi - _____														
9	Categoria di intervento prevista dal piano precedente		risanamento conservativo												
10	Note														
PROGETTO															
11	Categoria di intervento prevista		<u>R 2</u> no art. 105 - L.P. 15/2015 - tipo D												
12	Vincoli particolari														
13	Spazi di pertinenza		inedificabili												



Foto A



Foto B

Scheda n.°

41



COMUNE DI
CAVALESE

Provincia Autonoma di Trento
COMPENSORIO C1 -Valle di Fiemme-

Scheda n.°

42

Località Cavalese via Baldieron n° 29

Comune catastale Cavalese.

Particella edificiale n° 50

Data del rilievo: 2016

Rilevatore: arch. Michele Facchin

CARTOGRAFIA

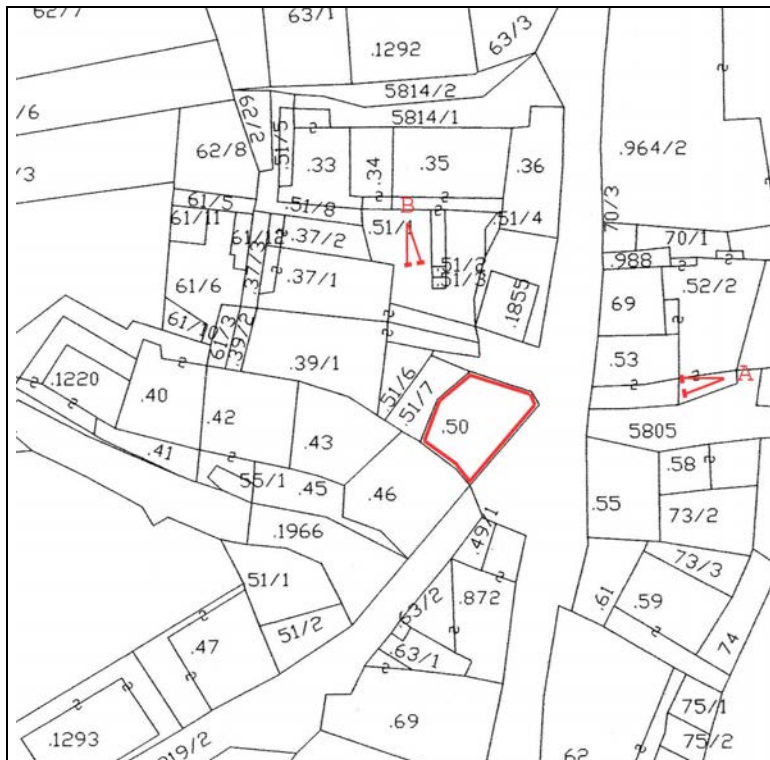

Foglio di mappa 27

SCALA 1:1000

>A >B punti di ripresa fotografica

ANALISI		Cavalese	SCHEDA N° 42												
1	Tipologia funzionale edificio prevalentemente residenziale edificio produttivo edificio speciale edificio stalle	<input checked="" type="checkbox"/> B C D	baite malghe A B C D												
2	Epoca di costruzione	anteriore al 1860 tra il 1860 e il 1939 posteriore al 1939	<input checked="" type="checkbox"/> 6 4												
3	Tipologia architettonica storica	alta definizione media definizione bassa definizione nessuna definizione	8 6 <input checked="" type="checkbox"/> 0												
4	Permanenza dei caratteri formali tradizionali	volumetrici originali costruttivi complementari decorativi TOTALE	<table border="1"> <tr><td>2</td><td><input checked="" type="checkbox"/></td><td>0</td></tr> <tr><td>2</td><td><input checked="" type="checkbox"/></td><td>0</td></tr> <tr><td>2</td><td><input checked="" type="checkbox"/></td><td>0</td></tr> <tr><td>2</td><td>1</td><td><input checked="" type="checkbox"/></td></tr> </table> 15	2	<input checked="" type="checkbox"/>	0	2	<input checked="" type="checkbox"/>	0	2	<input checked="" type="checkbox"/>	0	2	1	<input checked="" type="checkbox"/>
2	<input checked="" type="checkbox"/>	0													
2	<input checked="" type="checkbox"/>	0													
2	<input checked="" type="checkbox"/>	0													
2	1	<input checked="" type="checkbox"/>													
5	Degrado	nullo medio elevato	<input checked="" type="checkbox"/> 												
6	Grado di utilizzo	utilizzato sottoutilizzato in stato di abbandono	<input checked="" type="checkbox"/> 												
7	Spazi di pertinenza	alta qualità media qualità bassa qualità	 <input checked="" type="checkbox"/>												
8	Vincoli legislativi - _____														
9	Categoria di intervento prevista dal piano precedente	conservazione tipologica													
10	Note - sia eliminato l'abbassamento in pietra a contorno dell'edificio; - le finiture sui prospetti nord ed est siano uniformante; - il poggiolo ad est sia rifatto con tipologia tradizionale; - le aperture al piano terra siano rifatte seguendo l'abaco degli elementi costruttivi.														
PROGETTO															
11	Categoria di intervento prevista	R 2													
12	Vincoli particolari														
13	Spazi di pertinenza	inedificabili													



Foto A



Foto B

Scheda n.°

42



COMUNE DI
CAVALESE

Provincia Autonoma di Trento
COMPENSORIO C1 –Valle di Fiemme-

Scheda n.°

43

Località Cavalese vicolo To' scur n° 6

Comune catastale Cavalese.

Particella edificiale n° 9/2

Data del rilievo: 2016

Rilevatore: arch. Michele Facchin

CARTOGRAFIA

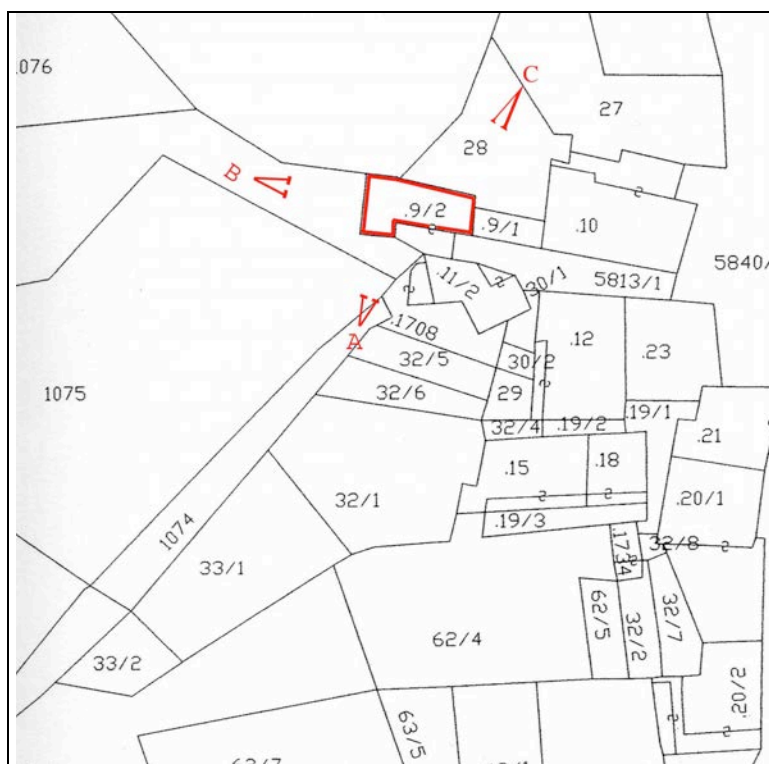

Foglio di mappa 27

SCALA 1:1000

>A >B punti di ripresa fotografica

ANALISI		Cavalese	SCHEDA N° 43												
1	Tipologia funzionale edificio prevalentemente residenziale edificio produttivo edificio speciale edificio stalle	<input checked="" type="checkbox"/> B C D	baite malghe A B C D												
2	Epoca di costruzione		anteriore al 1860 tra il 1860 e il 1939 posteriore al 1939 <input checked="" type="checkbox"/> 6 4												
3	Tipologia architettonica storica		alta definizione media definizione bassa definizione nessuna definizione 8 6 <input checked="" type="checkbox"/> 0												
4	Permanenza dei caratteri formali tradizionali	volumetrici originali costruttivi complementari decorativi TOTALE	<table border="1"> <tr><td>2</td><td><input checked="" type="checkbox"/></td><td>0</td></tr> <tr><td>2</td><td><input checked="" type="checkbox"/></td><td>0</td></tr> <tr><td>2</td><td><input checked="" type="checkbox"/></td><td>0</td></tr> <tr><td>2</td><td>1</td><td><input checked="" type="checkbox"/></td></tr> </table> 15	2	<input checked="" type="checkbox"/>	0	2	<input checked="" type="checkbox"/>	0	2	<input checked="" type="checkbox"/>	0	2	1	<input checked="" type="checkbox"/>
2	<input checked="" type="checkbox"/>	0													
2	<input checked="" type="checkbox"/>	0													
2	<input checked="" type="checkbox"/>	0													
2	1	<input checked="" type="checkbox"/>													
5	Degrado	nullo medio elevato	<input type="checkbox"/> <input checked="" type="checkbox"/> <input type="checkbox"/>												
6	Grado di utilizzo	utilizzato sottoutilizzato in stato di abbandono	<input checked="" type="checkbox"/> <input type="checkbox"/> <input type="checkbox"/>												
7	Spazi di pertinenza	alta qualità media qualità bassa qualità	<input type="checkbox"/> <input type="checkbox"/> <input checked="" type="checkbox"/>												
8	Vincoli legislativi - _____														
9	Categoria di intervento prevista dal piano precedente		risanamento conservativo												
10	Note														
PROGETTO															
11	Categoria di intervento prevista		<u>R3 - tipo 2</u>												
12	Vincoli particolari														
13	Spazi di pertinenza		<u>inedificabili</u>												



Foto A



Foto B



Foto C

Scheda n.°

43_{2/2}



COMUNE DI
CAVALESE

Provincia Autonoma di Trento
COMPENSORIO C1 – Valle di Fiemme-

Scheda n.°

44

Località Cavalese vicolo To' scur n° 4

Comune catastale Cavalese.

Particella edificiale n° 9/1

Data del rilievo: 2016

Rilevatore: arch. Michele Facchin

CARTOGRAFIA

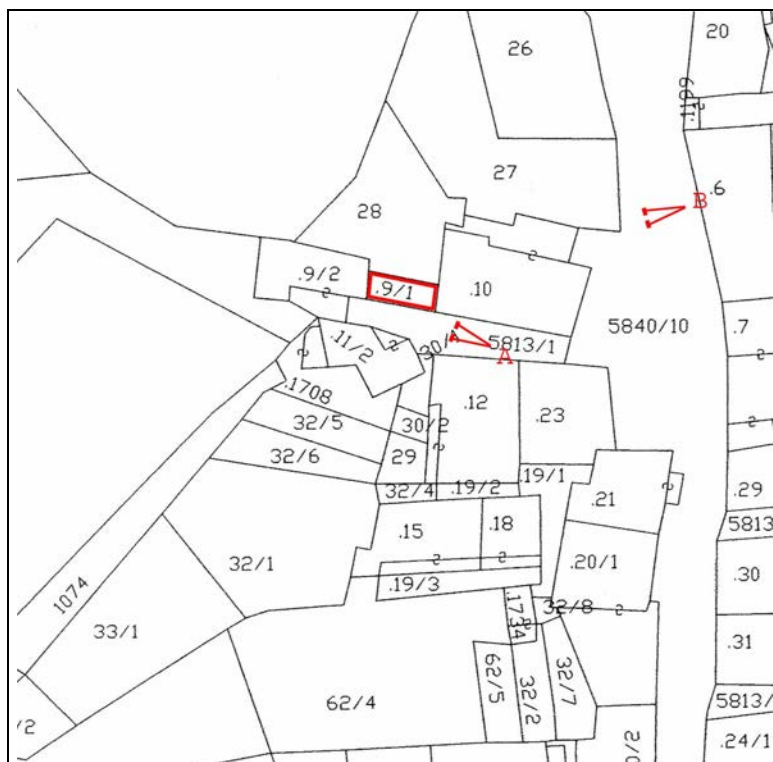

Foglio di mappa 27

>A >B punti di ripresa fotografica

SCALA 1:1000

ANALISI		Cavalese	SCHEDA N° 44												
1	Tipologia funzionale edificio prevalentemente residenziale edificio produttivo edificio speciale edificio stalle	<input checked="" type="checkbox"/> B C D	baite malghe A B C D												
2	Epoca di costruzione	anteriore al 1860 tra il 1860 e il 1939 posteriore al 1939	<input checked="" type="checkbox"/> 6 4												
3	Tipologia architettonica storica	alta definizione media definizione bassa definizione nessuna definizione	8 6 <input checked="" type="checkbox"/> 0												
4	Permanenza dei caratteri formali tradizionali	volumetrici originali costruttivi complementari decorativi TOTALE	<table border="1"> <tr><td>2</td><td><input checked="" type="checkbox"/></td><td>0</td></tr> <tr><td>2</td><td>1</td><td><input checked="" type="checkbox"/></td></tr> <tr><td>2</td><td>1</td><td><input checked="" type="checkbox"/></td></tr> <tr><td>2</td><td>1</td><td><input checked="" type="checkbox"/></td></tr> </table> 13	2	<input checked="" type="checkbox"/>	0	2	1	<input checked="" type="checkbox"/>	2	1	<input checked="" type="checkbox"/>	2	1	<input checked="" type="checkbox"/>
2	<input checked="" type="checkbox"/>	0													
2	1	<input checked="" type="checkbox"/>													
2	1	<input checked="" type="checkbox"/>													
2	1	<input checked="" type="checkbox"/>													
5	Degrado	nullo medio elevato	<input checked="" type="checkbox"/> 												
6	Grado di utilizzo	utilizzato sottoutilizzato in stato di abbandono	<input checked="" type="checkbox"/> 												
7	Spazi di pertinenza	alta qualità media qualità bassa qualità	 <input checked="" type="checkbox"/>												
8	Vincoli legislativi - _____														
9	Categoria di intervento prevista dal piano precedente	risanamento conservativo													
10	Note														
PROGETTO															
11	Categoria di intervento prevista	R3 - tipo 1													
12	Vincoli particolari														
13	Spazi di pertinenza	inedificabili													



Foto A

Scheda n.°

44



COMUNE DI
CAVALESE

Provincia Autonoma di Trento
COMPENSORIO C1 -Valle di Fiemme-

Scheda n.°

45

Località Cavalese vicolo To' scur n° 6

Comune catastale Cavalese.

Particella edificiale n° 11/2 - 1708

Data del rilievo: 2016

Rilevatore: arch. Michele Facchin

CARTOGRAFIA

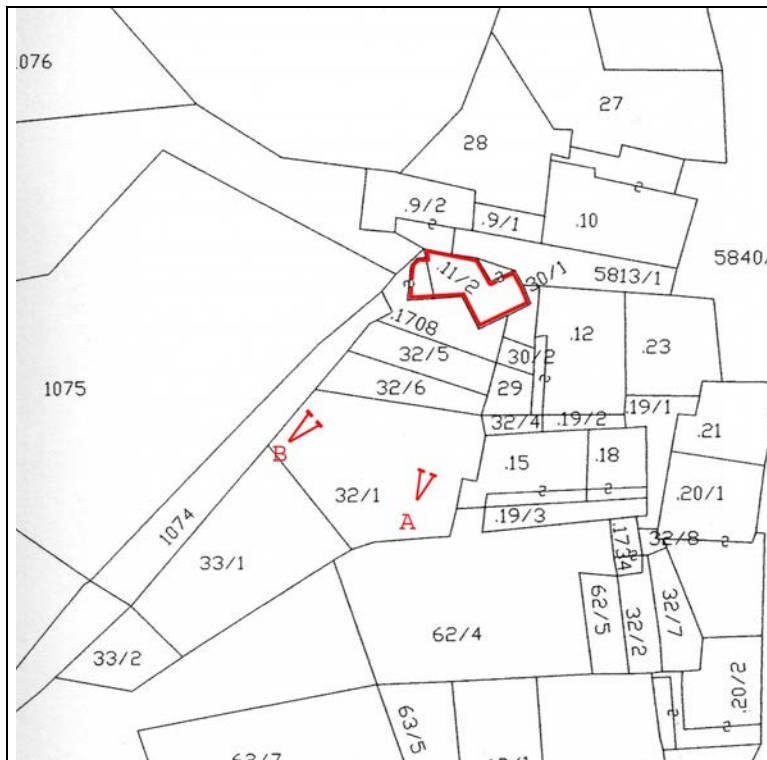

Foglio di mappa 27

SCALA 1:1000

>A >B punti di ripresa fotografica

ANALISI		Cavalese	SCHEDA N° 45												
1	Tipologia funzionale edificio prevalentemente residenziale edificio produttivo edificio speciale edificio stalle	<input checked="" type="checkbox"/> B C D	baite malghe A B C D												
2	Epoca di costruzione	anteriore al 1860 tra il 1860 e il 1939 posteriore al 1939	<input checked="" type="checkbox"/> 6 4												
3	Tipologia architettonica storica	alta definizione media definizione bassa definizione nessuna definizione	8 6 <input checked="" type="checkbox"/> 0												
4	Permanenza dei caratteri formali tradizionali	volumetrici originali costruttivi complementari decorativi TOTALE	<table border="1"> <tr><td>2</td><td>1</td><td><input checked="" type="checkbox"/></td></tr> <tr><td>2</td><td>1</td><td><input checked="" type="checkbox"/></td></tr> <tr><td>2</td><td>1</td><td><input checked="" type="checkbox"/></td></tr> <tr><td>2</td><td>1</td><td><input checked="" type="checkbox"/></td></tr> </table> 12	2	1	<input checked="" type="checkbox"/>	2	1	<input checked="" type="checkbox"/>	2	1	<input checked="" type="checkbox"/>	2	1	<input checked="" type="checkbox"/>
2	1	<input checked="" type="checkbox"/>													
2	1	<input checked="" type="checkbox"/>													
2	1	<input checked="" type="checkbox"/>													
2	1	<input checked="" type="checkbox"/>													
5	Degrado	nullo medio elevato	<input type="checkbox"/> <input checked="" type="checkbox"/> <input type="checkbox"/>												
6	Grado di utilizzo	utilizzato sottoutilizzato in stato di abbandono	<input checked="" type="checkbox"/> <input type="checkbox"/> <input type="checkbox"/>												
7	Spazi di pertinenza	alta qualità media qualità bassa qualità	<input type="checkbox"/> <input type="checkbox"/> <input checked="" type="checkbox"/>												
8	Vincoli legislativi - _____														
9	Categoria di intervento prevista dal piano precedente	risanamento conservativo													
10	Note	il manufatto accessorio ad ovest è di tipologia 2.													
PROGETTO															
11	Categoria di intervento prevista	R3 - tipo 1													
12	Vincoli particolari														
13	Spazi di pertinenza	inedificabili													



Foto A



Foto B

Scheda n.°

45



COMUNE DI
CAVALESE

Provincia Autonoma di Trento
COMPENSORIO C1 -Valle di Fiemme-

Scheda n.°

46

Località Cavalese vicolo To' scur n° 5

Comune catastale Cavalese.

Particella edificiale n° 12

Data del rilievo: 2016

Rilevatore: arch. Michele Facchin

CARTOGRAFIA

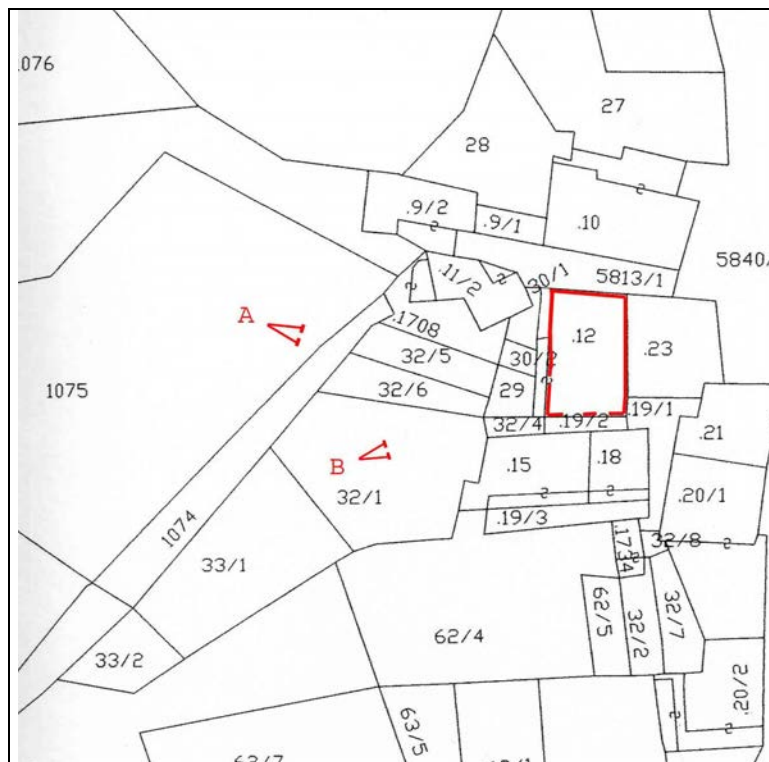

Foglio di mappa 27

SCALA 1:1000

>A >B punti di ripresa fotografica

ANALISI		Cavalese	SCHEDA N° 46												
1	Tipologia funzionale edificio prevalentemente residenziale edificio produttivo edificio speciale edificio stalle	<input checked="" type="checkbox"/> B C D	baite malghe A B C D												
2	Epoca di costruzione	anteriore al 1860 tra il 1860 e il 1939 posteriore al 1939	<input checked="" type="checkbox"/> 6 4												
3	Tipologia architettonica storica	alta definizione media definizione bassa definizione nessuna definizione	8 6 <input checked="" type="checkbox"/> 0												
4	Permanenza dei caratteri formali tradizionali	volumetrici originali costruttivi complementari decorativi TOTALE	<table border="1"> <tr><td>2</td><td><input checked="" type="checkbox"/></td><td>0</td></tr> <tr><td><input checked="" type="checkbox"/></td><td>1</td><td>0</td></tr> <tr><td>2</td><td><input checked="" type="checkbox"/></td><td>0</td></tr> <tr><td>2</td><td>1</td><td><input checked="" type="checkbox"/></td></tr> </table> 16	2	<input checked="" type="checkbox"/>	0	<input checked="" type="checkbox"/>	1	0	2	<input checked="" type="checkbox"/>	0	2	1	<input checked="" type="checkbox"/>
2	<input checked="" type="checkbox"/>	0													
<input checked="" type="checkbox"/>	1	0													
2	<input checked="" type="checkbox"/>	0													
2	1	<input checked="" type="checkbox"/>													
5	Degrado	nullo medio elevato	<input type="checkbox"/> <input checked="" type="checkbox"/> <input type="checkbox"/>												
6	Grado di utilizzo	utilizzato sottoutilizzato in stato di abbandono	<input checked="" type="checkbox"/> <input type="checkbox"/> <input type="checkbox"/>												
7	Spazi di pertinenza	alta qualità media qualità bassa qualità	<input type="checkbox"/> <input type="checkbox"/> <input checked="" type="checkbox"/>												
8	Vincoli legislativi - _____														
9	Categoria di intervento prevista dal piano precedente	risanamento conservativo													
10	Note														
PROGETTO															
11	Categoria di intervento prevista	R 2 no art. 105 - L.P. 15/2015 - tipo A													
12	Vincoli particolari														
13	Spazi di pertinenza	inedificabili													



Foto A



Foto B

Scheda n.°

46



COMUNE DI
CAVALESE

Provincia Autonoma di Trento
COMPENSORIO C1 –Valle di Fiemme-

Scheda n.°

47

Località Cavalese vicolo Salvi n° 6

Comune catastale Cavalese.

Particella edificiale n° 15

Data del rilievo: 2016

Rilevatore: arch. Michele Facchin

CARTOGRAFIA

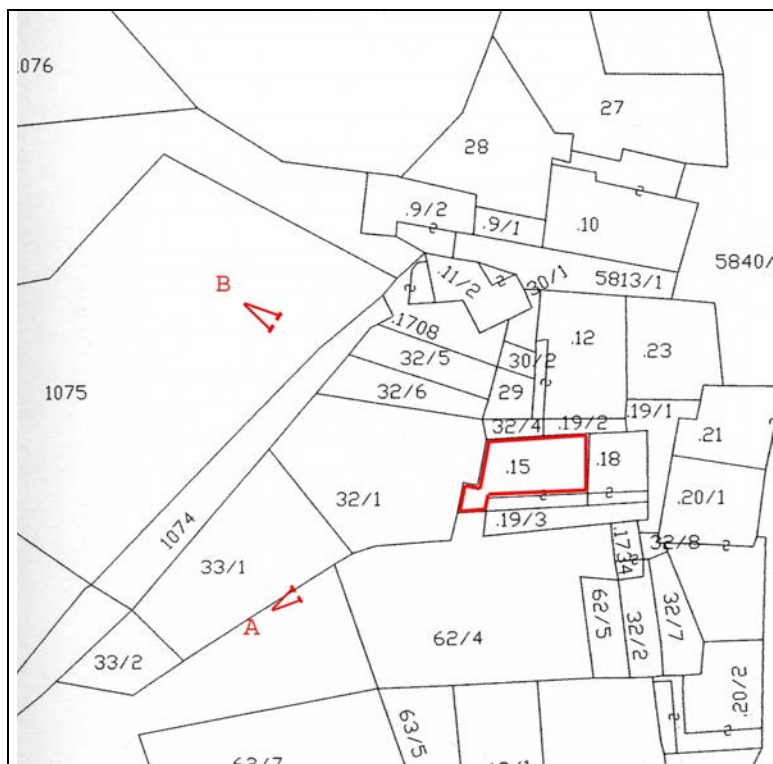

Foglio di mappa 27

>A >B punti di ripresa fotografica

SCALA 1:1000

ANALISI		Cavalese	SCHEDA N° 47												
1	Tipologia funzionale edificio prevalentemente residenziale edificio produttivo edificio speciale edificio stalle	<input checked="" type="checkbox"/> B C D	baite malghe A B C D												
2	Epoca di costruzione	anteriore al 1860 tra il 1860 e il 1939 posteriore al 1939	<input checked="" type="checkbox"/> 6 4												
3	Tipologia architettonica storica	alta definizione media definizione bassa definizione nessuna definizione	8 6 <input checked="" type="checkbox"/> 0												
4	Permanenza dei caratteri formali tradizionali	volumetrici originali costruttivi complementari decorativi TOTALE	<table border="1"> <tr><td>2</td><td><input checked="" type="checkbox"/></td><td>0</td></tr> <tr><td>2</td><td><input checked="" type="checkbox"/></td><td>0</td></tr> <tr><td>2</td><td>1</td><td><input checked="" type="checkbox"/></td></tr> <tr><td>2</td><td>1</td><td><input checked="" type="checkbox"/></td></tr> </table> 14	2	<input checked="" type="checkbox"/>	0	2	<input checked="" type="checkbox"/>	0	2	1	<input checked="" type="checkbox"/>	2	1	<input checked="" type="checkbox"/>
2	<input checked="" type="checkbox"/>	0													
2	<input checked="" type="checkbox"/>	0													
2	1	<input checked="" type="checkbox"/>													
2	1	<input checked="" type="checkbox"/>													
5	Degrado	nullo medio elevato	<input checked="" type="checkbox"/> 												
6	Grado di utilizzo	utilizzato sottoutilizzato in stato di abbandono	<input checked="" type="checkbox"/> 												
7	Spazi di pertinenza	alta qualità media qualità bassa qualità	 <input checked="" type="checkbox"/>												
8	Vincoli legislativi - _____														
9	Categoria di intervento prevista dal piano precedente	conservazione tipologica													
10	Note manufatto accessorio di tipologia 3.														
PROGETTO															
11	Categoria di intervento prevista	R3 - tipo 1													
12	Vincoli particolari														
13	Spazi di pertinenza	inedificabili													



Foto A



Foto B

Scheda n.°

47



**COMUNE DI
CAVALESE**

**Provincia Autonoma di Trento
COMPENSORIO C1 –Valle di Fiemme-**

Scheda n.°

48

Località Cavalese vicolo Salvi n° 4

Comune catastale Cavalese.

Particella edificiale n° 18

Data del rilievo: 2016

Rilevatore: arch. Michele Facchin

CARTOGRAFIA

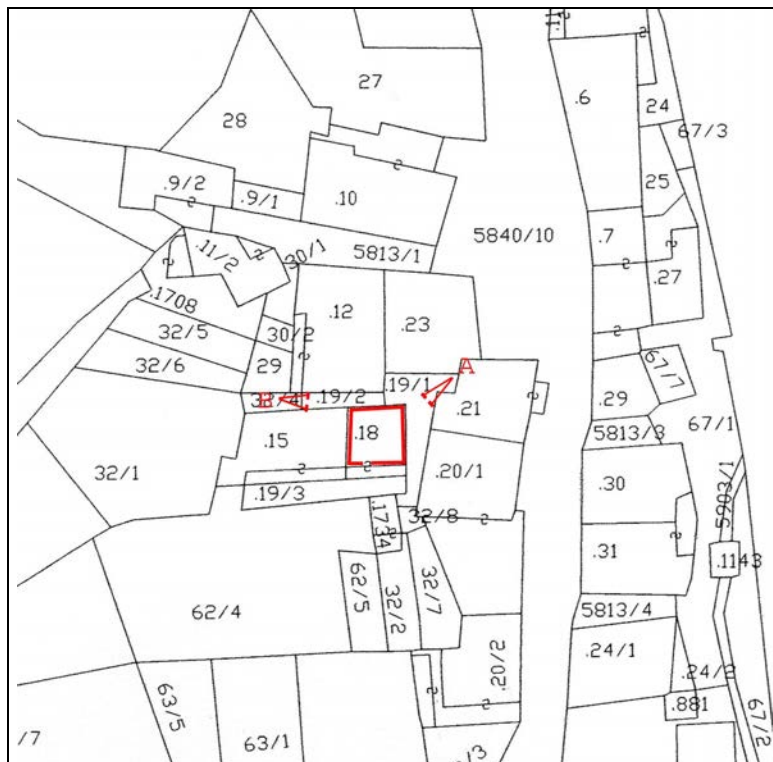

Foglio di mappa 27

SCALA 1:1000

>A >B punti di ripresa fotografica

ANALISI		Cavalese	SCHEDA N° 48												
1	Tipologia funzionale edificio prevalentemente residenziale edificio produttivo edificio speciale edificio stalle	<input checked="" type="checkbox"/> B C D	baite malghe A B C D												
2	Epoca di costruzione	anteriore al 1860 tra il 1860 e il 1939 posteriore al 1939	<input checked="" type="checkbox"/> 6 4												
3	Tipologia architettonica storica	alta definizione media definizione bassa definizione nessuna definizione	8 6 <input checked="" type="checkbox"/> 0												
4	Permanenza dei caratteri formali tradizionali	volumetrici originali costruttivi complementari decorativi TOTALE	<table border="1"> <tr><td>2</td><td><input checked="" type="checkbox"/></td><td>0</td></tr> <tr><td>2</td><td><input checked="" type="checkbox"/></td><td>0</td></tr> <tr><td>2</td><td><input checked="" type="checkbox"/></td><td>0</td></tr> <tr><td>2</td><td><input checked="" type="checkbox"/></td><td>0</td></tr> </table> 16	2	<input checked="" type="checkbox"/>	0	2	<input checked="" type="checkbox"/>	0	2	<input checked="" type="checkbox"/>	0	2	<input checked="" type="checkbox"/>	0
2	<input checked="" type="checkbox"/>	0													
2	<input checked="" type="checkbox"/>	0													
2	<input checked="" type="checkbox"/>	0													
2	<input checked="" type="checkbox"/>	0													
5	Degrado	nullo medio elevato	<input checked="" type="checkbox"/> 												
6	Grado di utilizzo	utilizzato sottoutilizzato in stato di abbandono	<input checked="" type="checkbox"/> 												
7	Spazi di pertinenza	alta qualità media qualità bassa qualità	 <input checked="" type="checkbox"/>												
8	Vincoli legislativi - _____														
9	Categoria di intervento prevista dal piano precedente	risanamento conservativo													
10	Note - il parapetto della scala sia uniformato al il poggiatesta con tipologia tradizionale alla trentina.														
PROGETTO															
11	Categoria di intervento prevista	R 2 no art. 105 - L.P. 15/2015 - tipo A													
12	Vincoli particolari														
13	Spazi di pertinenza	inedificabili													



Foto A



Foto B

Scheda n.°

48



COMUNE DI
CAVALESE

Provincia Autonoma di Trento
COMPENSORIO C1 –Valle di Fiemme-

Scheda n.°

49

Località Cavalese via Don Antonio Longo n° 2

Comune catastale Cavalese.

Particella edificiale n° 1292

Data del rilievo: 2016

Rilevatore: arch. Michele Facchin

CARTOGRAFIA

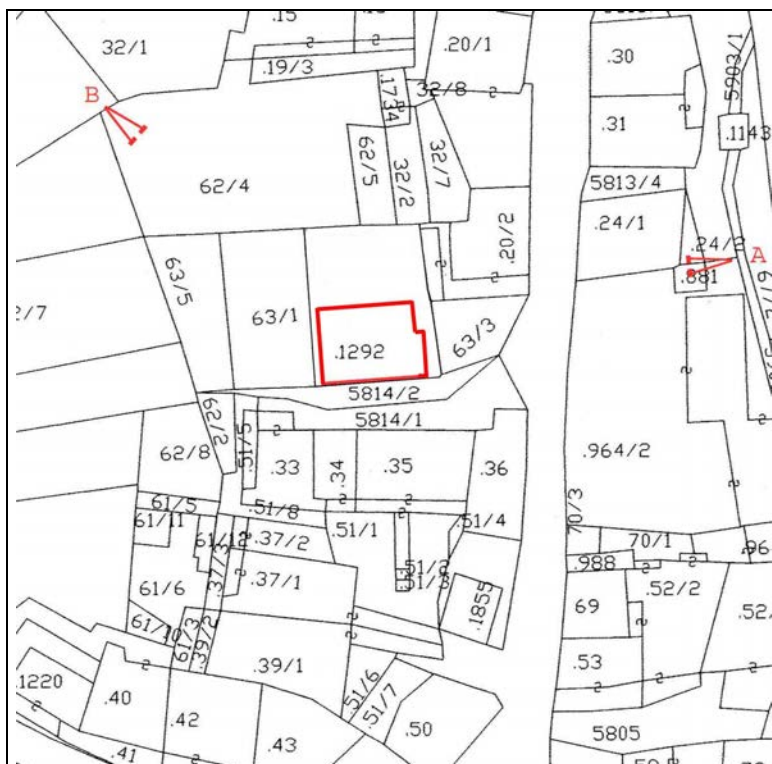

Foglio di mappa 27

>A >B punti di ripresa fotografica

SCALA 1:1000

ANALISI		Cavalese	SCHEDA N° 49												
1	Tipologia funzionale edificio prevalentemente residenziale edificio produttivo edificio speciale edificio stalle	<input checked="" type="checkbox"/> B C D	baite malghe A B C D												
2	Epoca di costruzione		anteriore al 1860 tra il 1860 e il 1939 posteriore al 1939 8 6 <input checked="" type="checkbox"/>												
3	Tipologia architettonica storica		alta definizione media definizione bassa definizione nessuna definizione 8 6 <input checked="" type="checkbox"/> 0												
4	Permanenza dei caratteri formali tradizionali	volumetrici originali costruttivi complementari decorativi TOTALE	<table border="1"> <tr><td>2</td><td><input checked="" type="checkbox"/></td><td>0</td></tr> <tr><td>2</td><td><input checked="" type="checkbox"/></td><td>0</td></tr> <tr><td>2</td><td>1</td><td><input checked="" type="checkbox"/></td></tr> <tr><td>2</td><td>1</td><td><input checked="" type="checkbox"/></td></tr> </table> 10	2	<input checked="" type="checkbox"/>	0	2	<input checked="" type="checkbox"/>	0	2	1	<input checked="" type="checkbox"/>	2	1	<input checked="" type="checkbox"/>
2	<input checked="" type="checkbox"/>	0													
2	<input checked="" type="checkbox"/>	0													
2	1	<input checked="" type="checkbox"/>													
2	1	<input checked="" type="checkbox"/>													
5	Degrado	nullo medio elevato	<input checked="" type="checkbox"/> 												
6	Grado di utilizzo	utilizzato sottoutilizzato in stato di abbandono	<input checked="" type="checkbox"/> 												
7	Spazi di pertinenza	alta qualità media qualità bassa qualità	 <input checked="" type="checkbox"/> 												
8	Vincoli legislativi - _____														
9	Categoria di intervento prevista dal piano precedente		non schedata												
10	Note														
PROGETTO															
11	Categoria di intervento prevista		<u>R3 - tipo I</u>												
12	Vincoli particolari														
13	Spazi di pertinenza		inedificabili												



Foto A



Foto B

Scheda n.°

49



COMUNE DI
CAVALESE

Provincia Autonoma di Trento
COMPENSORIO C1 –Valle di Fiemme-

Scheda n.°

50

Località Cavalese via Don Antonio Longo n° 5

Comune catastale Cavalese.

Particella edificiale n° 33

Data del rilievo: 2016

Rilevatore: arch. Michele Facchin

CARTOGRAFIA

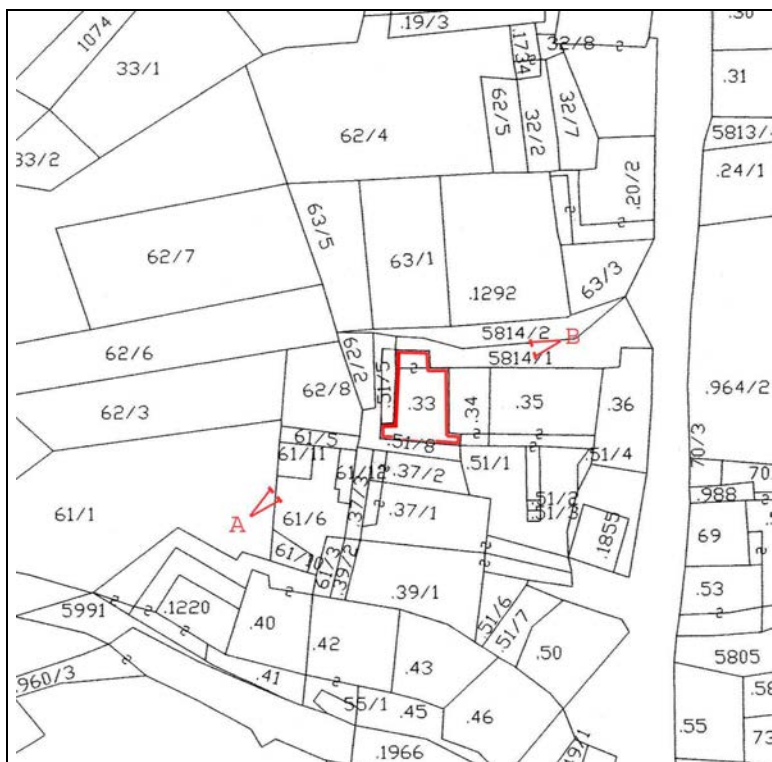

Foglio di mappa 27

SCALA 1:1000

>A >B punti di ripresa fotografica

ANALISI		Cavalese	SCHEDA N° 50												
1	Tipologia funzionale edificio prevalentemente residenziale edificio produttivo edificio speciale edificio stalle	<input checked="" type="checkbox"/> B C D	baite malghe A B C D												
2	Epoca di costruzione	anteriore al 1860 tra il 1860 e il 1939 posteriore al 1939	<input checked="" type="checkbox"/> 6 4												
3	Tipologia architettonica storica	alta definizione media definizione bassa definizione nessuna definizione	8 6 <input checked="" type="checkbox"/> 0												
4	Permanenza dei caratteri formali tradizionali	volumetrici originali costruttivi complementari decorativi TOTALE	<table border="1"> <tr><td>2</td><td><input checked="" type="checkbox"/></td><td>0</td></tr> <tr><td>2</td><td><input checked="" type="checkbox"/></td><td>0</td></tr> <tr><td>2</td><td>1</td><td><input checked="" type="checkbox"/></td></tr> <tr><td>2</td><td>1</td><td><input checked="" type="checkbox"/></td></tr> </table> 14	2	<input checked="" type="checkbox"/>	0	2	<input checked="" type="checkbox"/>	0	2	1	<input checked="" type="checkbox"/>	2	1	<input checked="" type="checkbox"/>
2	<input checked="" type="checkbox"/>	0													
2	<input checked="" type="checkbox"/>	0													
2	1	<input checked="" type="checkbox"/>													
2	1	<input checked="" type="checkbox"/>													
5	Degrado	nullo medio elevato	<input checked="" type="checkbox"/> 												
6	Grado di utilizzo	utilizzato sottoutilizzato in stato di abbandono	<input checked="" type="checkbox"/> 												
7	Spazi di pertinenza	alta qualità media qualità bassa qualità	 <input checked="" type="checkbox"/> 												
8	Vincoli legislativi - _____														
9	Categoria di intervento prevista dal piano precedente	conservazione tipologica													
10	Note - sia eliminato l'abbassamento in pietra.														
PROGETTO															
11	Categoria di intervento prevista	R3 - tipo I													
12	Vincoli particolari														
13	Spazi di pertinenza	inedificabili													



Foto A



Foto B

Scheda n.°

50



COMUNE DI
CAVALESE

Provincia Autonoma di Trento
COMPENSORIO C1 –Valle di Fiemme-

Scheda n.°

51

Località Cavalese via Don Antonio Longo n° 3

Comune catastale Cavalese.

Particella edificiale n° 34

Data del rilievo: 2016

Rilevatore: arch. Michele Facchin

CARTOGRAFIA

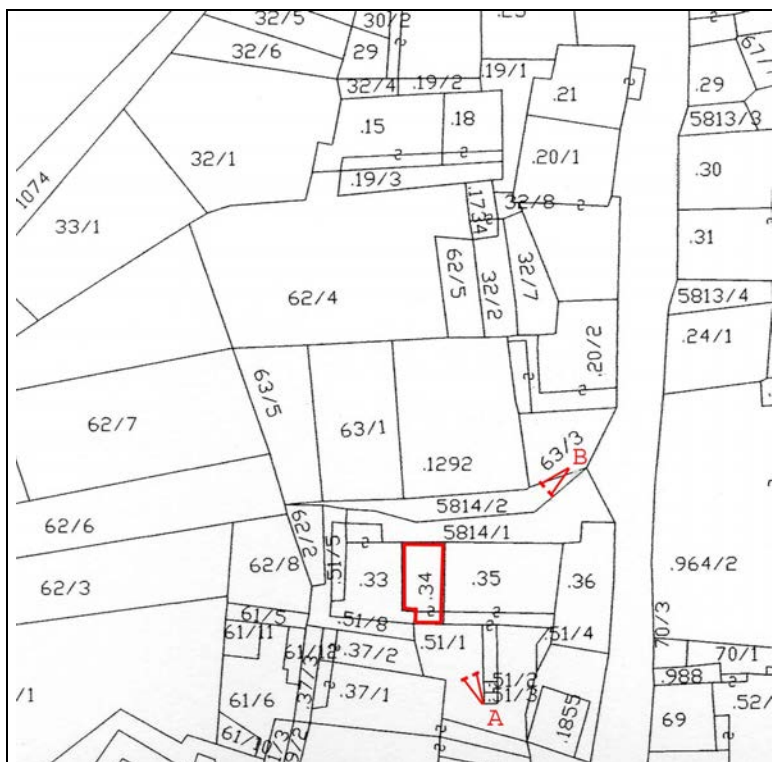

Foglio di mappa 27

SCALA 1:1000

>A >B punti di ripresa fotografica

ANALISI		Cavalese	SCHEDA N° 51												
1	Tipologia funzionale edificio prevalentemente residenziale edificio produttivo edificio speciale edificio stalle	<input checked="" type="checkbox"/> B C D	baite malghe A B C D												
2	Epoca di costruzione	anteriore al 1860 tra il 1860 e il 1939 posteriore al 1939	<input checked="" type="checkbox"/> 6 4												
3	Tipologia architettonica storica	alta definizione media definizione bassa definizione nessuna definizione	8 <input checked="" type="checkbox"/> 4 0												
4	Permanenza dei caratteri formali tradizionali	volumetrici originali costruttivi complementari decorativi TOTALE	<table border="1"> <tr><td>2</td><td><input checked="" type="checkbox"/></td><td>0</td></tr> <tr><td>2</td><td><input checked="" type="checkbox"/></td><td>0</td></tr> <tr><td>2</td><td>1</td><td><input checked="" type="checkbox"/></td></tr> <tr><td>2</td><td>1</td><td><input checked="" type="checkbox"/></td></tr> </table> 16	2	<input checked="" type="checkbox"/>	0	2	<input checked="" type="checkbox"/>	0	2	1	<input checked="" type="checkbox"/>	2	1	<input checked="" type="checkbox"/>
2	<input checked="" type="checkbox"/>	0													
2	<input checked="" type="checkbox"/>	0													
2	1	<input checked="" type="checkbox"/>													
2	1	<input checked="" type="checkbox"/>													
5	Degrado	nullo medio elevato	<input checked="" type="checkbox"/> 												
6	Grado di utilizzo	utilizzato sottoutilizzato in stato di abbandono	<input checked="" type="checkbox"/> 												
7	Spazi di pertinenza	alta qualità media qualità bassa qualità	 <input checked="" type="checkbox"/>												
8	Vincoli legislativi - _____														
9	Categoria di intervento prevista dal piano precedente	conservazione tipologica													
10	Note - Possibilità di allineare la falda sul fronte sud.														
PROGETTO															
11	Categoria di intervento prevista	R 2													
12	Vincoli particolari														
13	Spazi di pertinenza	inedificabili													



Foto A



Foto B

Scheda n.°

51



COMUNE DI
CAVALESE

Provincia Autonoma di Trento
COMPENSORIO C1 –Valle di Fiemme-

Scheda n.°

52

Località Cavalese via Don Antonio Longo n° 1

Comune catastale Cavalese.

Particella edificiale n° 35

Data del rilievo: 2016

Rilevatore: arch. Michele Facchin

CARTOGRAFIA

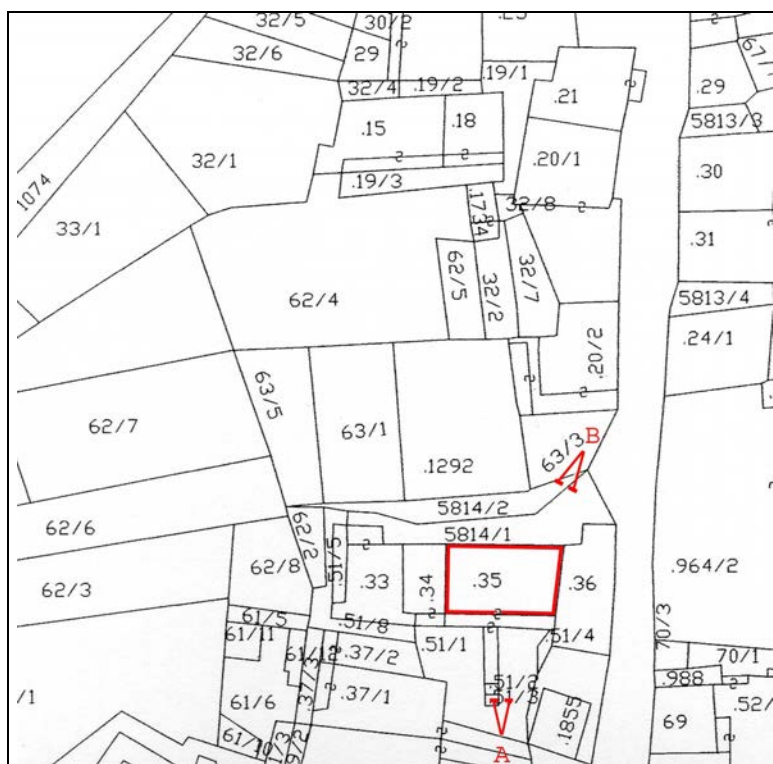

Foglio di mappa 27

SCALA 1:1000

>A >B punti di ripresa fotografica

ANALISI		Cavalese	SCHEDA N° 52												
1	Tipologia funzionale edificio prevalentemente residenziale edificio produttivo edificio speciale edificio stalle	<input checked="" type="checkbox"/> B C D	baite malghe A B C D												
2	Epoca di costruzione	anteriore al 1860 tra il 1860 e il 1939 posteriore al 1939	<input checked="" type="checkbox"/> 6 4												
3	Tipologia architettonica storica	alta definizione media definizione bassa definizione nessuna definizione	8 6 <input checked="" type="checkbox"/> 0												
4	Permanenza dei caratteri formali tradizionali	volumetrici originali costruttivi complementari decorativi TOTALE	<table border="1"> <tr><td>2</td><td><input checked="" type="checkbox"/></td><td>0</td></tr> <tr><td>2</td><td><input checked="" type="checkbox"/></td><td>0</td></tr> <tr><td>2</td><td><input checked="" type="checkbox"/></td><td>0</td></tr> <tr><td>2</td><td>1</td><td><input checked="" type="checkbox"/></td></tr> </table> 15	2	<input checked="" type="checkbox"/>	0	2	<input checked="" type="checkbox"/>	0	2	<input checked="" type="checkbox"/>	0	2	1	<input checked="" type="checkbox"/>
2	<input checked="" type="checkbox"/>	0													
2	<input checked="" type="checkbox"/>	0													
2	<input checked="" type="checkbox"/>	0													
2	1	<input checked="" type="checkbox"/>													
5	Degrado	nullo medio elevato	<input checked="" type="checkbox"/> 												
6	Grado di utilizzo	utilizzato sottoutilizzato in stato di abbandono	<input checked="" type="checkbox"/> 												
7	Spazi di pertinenza	alta qualità media qualità bassa qualità	 <input checked="" type="checkbox"/> 												
8	Vincoli legislativi - _____														
9	Categoria di intervento prevista dal piano precedente	conservazione tipologica													
10	Note - Le parti di copertura in lamiera siano sostituite con tegole in laterizio uguali alle esistenti. - possibilità di portare la falda sud in allineamento con la falda dell'edificio ovest ,(scheda 51) con la prescrizione del mantenimento del sottogronda.														
PROGETTO															
11	Categoria di intervento prevista	R3 - tipo 1													
12	Vincoli particolari														
13	Spazi di pertinenza	inedificabili													



Foto A



Foto B

Scheda n.°

52

ANALISI		Cavalese	SCHEDA N° 53													
1	Tipologia funzionale edificio prevalentemente residenziale edificio produttivo edificio speciale edificio stalle	A B C D	baite malghe garage A B <input checked="" type="checkbox"/> D													
2	Epoca di costruzione	anteriore al 1860 tra il 1860 e il 1939 posteriore al 1939	8 6 <input checked="" type="checkbox"/>													
3	Tipologia architettonica storica	alta definizione media definizione bassa definizione nessuna definizione	8 6 <input checked="" type="checkbox"/> 0													
4	Permanenza dei caratteri formali tradizionali	volumetrici originali costruttivi complementari decorativi TOTALE	<table border="1"> <tr><td>2</td><td><input checked="" type="checkbox"/></td><td>0</td></tr> <tr><td>2</td><td>1</td><td><input checked="" type="checkbox"/></td></tr> <tr><td>2</td><td>1</td><td><input checked="" type="checkbox"/></td></tr> <tr><td>2</td><td>1</td><td><input checked="" type="checkbox"/></td></tr> </table> <table border="1"> <tr><td>8</td></tr> </table>	2	<input checked="" type="checkbox"/>	0	2	1	<input checked="" type="checkbox"/>	2	1	<input checked="" type="checkbox"/>	2	1	<input checked="" type="checkbox"/>	8
2	<input checked="" type="checkbox"/>	0														
2	1	<input checked="" type="checkbox"/>														
2	1	<input checked="" type="checkbox"/>														
2	1	<input checked="" type="checkbox"/>														
8																
5	Degrado	nullo medio elevato	<input checked="" type="checkbox"/> 													
6	Grado di utilizzo	utilizzato sottoutilizzato in stato di abbandono	<input checked="" type="checkbox"/> 													
7	Spazi di pertinenza	alta qualità media qualità bassa qualità	 <input checked="" type="checkbox"/> 													
8	Vincoli legislativi - _____															
9	Categoria di intervento prevista dal piano precedente		non schedata													
10	Note	manufatto accessorio di tipologia 3.														
PROGETTO																
11	Categoria di intervento prevista		<u>R3 - tipo 1</u>													
12	Vincoli particolari															
13	Spazi di pertinenza		inedificabili													



Foto A

Scheda n.°

53



COMUNE DI
CAVALESE

Provincia Autonoma di Trento
COMPENSORIO C1 –Valle di Fiemme-

Scheda n.°

54

Località Cavalese piazzetta Vida n° 4

Comune catastale Cavalese.

Particella edificiale n° 37/1 – 37/2 – 37/3 – 39/1 – 39/2

Data del rilievo: 2016

Rilevatore: arch. Michele Facchin

CARTOGRAFIA

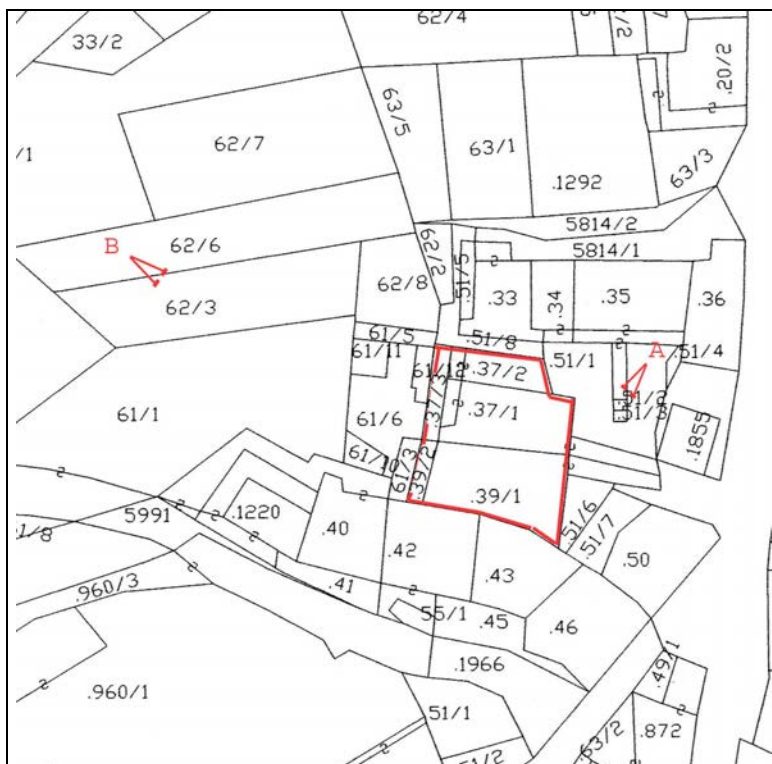

Foglio di mappa 27

SCALA 1:1000

>A >B punti di ripresa fotografica

ANALISI		Cavalese	SCHEDA N° 54												
1	Tipologia funzionale edificio prevalentemente residenziale edificio produttivo edificio speciale edificio stalle	<input checked="" type="checkbox"/> B C D	baite malghe A B C D												
2	Epoca di costruzione		anteriore al 1860 tra il 1860 e il 1939 posteriore al 1939 <input checked="" type="checkbox"/> 6 4												
3	Tipologia architettonica storica		alta definizione media definizione bassa definizione nessuna definizione 8 6 <input checked="" type="checkbox"/> 0												
4	Permanenza dei caratteri formali tradizionali	volumetrici originali costruttivi complementari decorativi TOTALE	<table border="1"> <tr><td>2</td><td><input checked="" type="checkbox"/></td><td>0</td></tr> <tr><td>2</td><td><input checked="" type="checkbox"/></td><td>0</td></tr> <tr><td>2</td><td>1</td><td><input checked="" type="checkbox"/></td></tr> <tr><td>2</td><td>1</td><td><input checked="" type="checkbox"/></td></tr> </table> 14	2	<input checked="" type="checkbox"/>	0	2	<input checked="" type="checkbox"/>	0	2	1	<input checked="" type="checkbox"/>	2	1	<input checked="" type="checkbox"/>
2	<input checked="" type="checkbox"/>	0													
2	<input checked="" type="checkbox"/>	0													
2	1	<input checked="" type="checkbox"/>													
2	1	<input checked="" type="checkbox"/>													
5	Degrado	nullo medio elevato	<input checked="" type="checkbox"/> 												
6	Grado di utilizzo	utilizzato sottoutilizzato in stato di abbandono	<input checked="" type="checkbox"/> 												
7	Spazi di pertinenza	alta qualità media qualità bassa qualità	 <input checked="" type="checkbox"/> 												
8	Vincoli legislativi - _____														
9	Categoria di intervento prevista dal piano precedente		risanamento conservativo												
10	Note														
PROGETTO															
11	Categoria di intervento prevista		R3 - tipo 1												
12	Vincoli particolari														
13	Spazi di pertinenza		inedificabili												



Foto A



Foto B

Scheda n.°

54



COMUNE DI
CAVALESE

Provincia Autonoma di Trento
COMPENSORIO C1 –Valle di Fiemme-

Scheda n.°

55

Località Cavalese via Rocca n° 17/a

Comune catastale Cavalese.

Particella edificiale n° 1220

Data del rilievo: 2016

Rilevatore: arch. Michele Facchin

CARTOGRAFIA

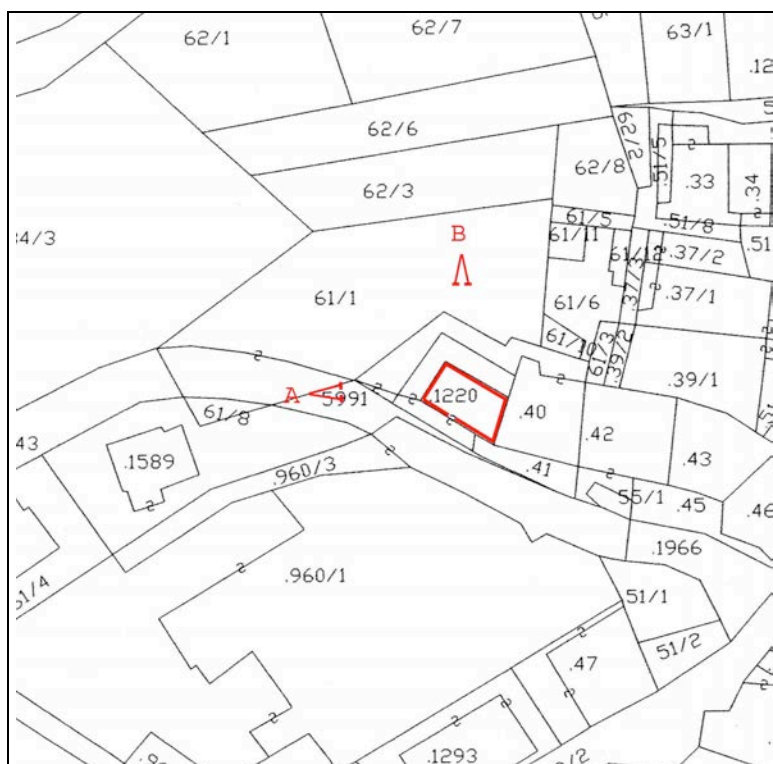

Foglio di mappa 27

SCALA 1:1000

>A >B punti di ripresa fotografica

ANALISI		Cavalese	SCHEDA N° 55													
1	Tipologia funzionale edificio prevalentemente residenziale edificio produttivo edificio speciale edificio stalle	<input checked="" type="checkbox"/> A <input type="checkbox"/> B <input type="checkbox"/> C <input type="checkbox"/> D	baite malghe													
2	Epoca di costruzione	anteriore al 1860 tra il 1860 e il 1939 posteriore al 1939	<input type="checkbox"/> 8 <input type="checkbox"/> 6 <input checked="" type="checkbox"/>													
3	Tipologia architettonica storica	alta definizione media definizione bassa definizione nessuna definizione	<input type="checkbox"/> 8 <input type="checkbox"/> 6 <input type="checkbox"/> 4 <input checked="" type="checkbox"/>													
4	Permanenza dei caratteri formali tradizionali	volumetrici originali costruttivi complementari decorativi TOTALE	<table border="1"> <tr><td>2</td><td><input checked="" type="checkbox"/></td><td>0</td></tr> <tr><td>2</td><td><input checked="" type="checkbox"/></td><td>0</td></tr> <tr><td>2</td><td>1</td><td><input checked="" type="checkbox"/></td></tr> <tr><td>2</td><td>1</td><td><input checked="" type="checkbox"/></td></tr> </table> <table border="1"> <tr><td>6</td></tr> </table>	2	<input checked="" type="checkbox"/>	0	2	<input checked="" type="checkbox"/>	0	2	1	<input checked="" type="checkbox"/>	2	1	<input checked="" type="checkbox"/>	6
2	<input checked="" type="checkbox"/>	0														
2	<input checked="" type="checkbox"/>	0														
2	1	<input checked="" type="checkbox"/>														
2	1	<input checked="" type="checkbox"/>														
6																
5	Degrado	nullo medio elevato	<input checked="" type="checkbox"/> <input type="checkbox"/> <input type="checkbox"/>													
6	Grado di utilizzo	utilizzato sottoutilizzato in stato di abbandono	<input checked="" type="checkbox"/> <input type="checkbox"/> <input type="checkbox"/>													
7	Spazi di pertinenza	alta qualità media qualità bassa qualità	<input type="checkbox"/> <input type="checkbox"/> <input checked="" type="checkbox"/>													
8	Vincoli legislativi - _____															
9	Categoria di intervento prevista dal piano precedente	conservazione tipologica														
10	Note - siano eliminati tutti gli abbassamenti in pietra non congrui secondo l'allegato abaco.															
PROGETTO																
11	Categoria di intervento prevista	R3 - tipo 1														
12	Vincoli particolari															
13	Spazi di pertinenza	inedificabili														



Foto A



Foto B

Scheda n.°

55



COMUNE DI
CAVALESE

Provincia Autonoma di Trento
COMPENSORIO C1 –Valle di Fiemme-

Scheda n.°

56

Località Cavalese via Rocca n° 19

Comune catastale Cavalese.

Particella edificiale n° 40

Data del rilievo: 2016

Rilevatore: arch. Michele Facchin

CARTOGRAFIA

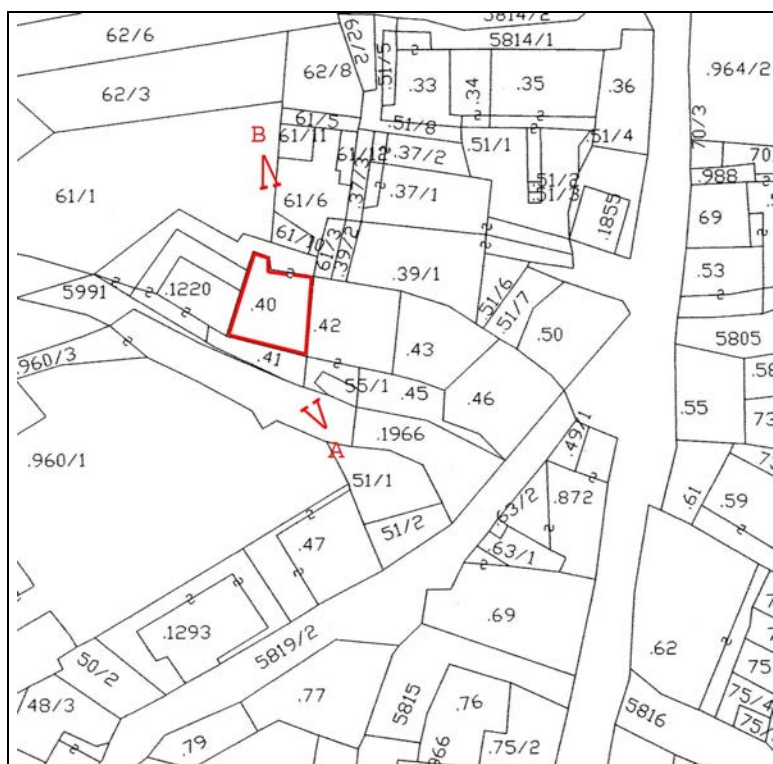

Foglio di mappa 27

>A >B punti di ripresa fotografica

SCALA 1:1000

ANALISI		Cavalese	SCHEDA N° 56												
1	Tipologia funzionale edificio prevalentemente residenziale edificio produttivo edificio speciale edificio stalle	<input checked="" type="checkbox"/> B C D	baite malghe A B C D												
2	Epoca di costruzione	anteriore al 1860 tra il 1860 e il 1939 posteriore al 1939	<input checked="" type="checkbox"/> 6 4												
3	Tipologia architettonica storica	alta definizione media definizione bassa definizione nessuna definizione	8 6 <input checked="" type="checkbox"/> 0												
4	Permanenza dei caratteri formali tradizionali	volumetrici originali costruttivi complementari decorativi TOTALE	<table border="1"> <tr><td>2</td><td><input checked="" type="checkbox"/></td><td>0</td></tr> <tr><td>2</td><td><input checked="" type="checkbox"/></td><td>0</td></tr> <tr><td>2</td><td>1</td><td><input checked="" type="checkbox"/></td></tr> <tr><td>2</td><td>1</td><td><input checked="" type="checkbox"/></td></tr> </table> 14	2	<input checked="" type="checkbox"/>	0	2	<input checked="" type="checkbox"/>	0	2	1	<input checked="" type="checkbox"/>	2	1	<input checked="" type="checkbox"/>
2	<input checked="" type="checkbox"/>	0													
2	<input checked="" type="checkbox"/>	0													
2	1	<input checked="" type="checkbox"/>													
2	1	<input checked="" type="checkbox"/>													
5	Degrado	nullo medio elevato	<input type="checkbox"/> <input checked="" type="checkbox"/> <input type="checkbox"/>												
6	Grado di utilizzo	utilizzato sottoutilizzato in stato di abbandono	<input checked="" type="checkbox"/> <input type="checkbox"/> <input type="checkbox"/>												
7	Spazi di pertinenza	alta qualità media qualità bassa qualità	<input type="checkbox"/> <input type="checkbox"/> <input checked="" type="checkbox"/>												
8	Vincoli legislativi - _____														
9	Categoria di intervento prevista dal piano precedente	conservazione tipologica													
10	Note	-possibilità costruzione veranda sul fronte sud. - sia eliminato l'abbassamento in pietra sul fronte sud.													
PROGETTO															
11	Categoria di intervento prevista	R3 - tipo 1													
12	Vincoli particolari														
13	Spazi di pertinenza	inedificabili													



Foto A



Foto B

Scheda n.°

56



COMUNE DI
CAVALESE

Provincia Autonoma di Trento
COMPENSORIO C1 –Valle di Fiemme-

Scheda n.°

57

Località Cavalese via Rocca n° 21

Comune catastale Cavalese.

Particella edificiale n° 42

Data del rilievo: 2016

Rilevatore: arch. Michele Facchin

CARTOGRAFIA

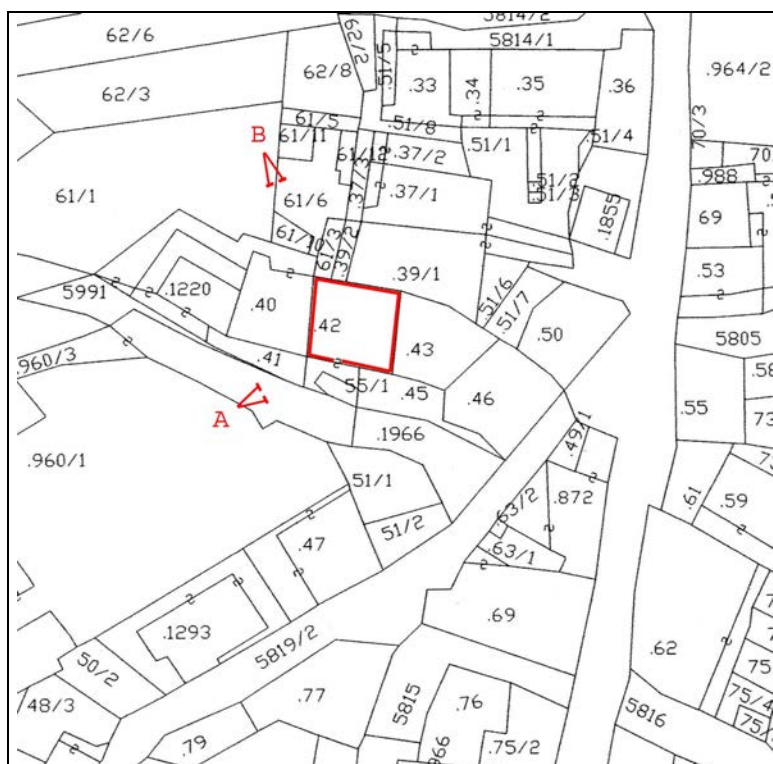

Foglio di mappa 27

>A >B punti di ripresa fotografica

SCALA 1:1000

ANALISI		Cavalese	SCHEDA N° 57												
1	Tipologia funzionale edificio prevalentemente residenziale edificio produttivo edificio speciale edificio stalle	<input checked="" type="checkbox"/> B C D	baite malghe A B C D												
2	Epoca di costruzione	anteriore al 1860 tra il 1860 e il 1939 posteriore al 1939	<input checked="" type="checkbox"/> 6 4												
3	Tipologia architettonica storica	alta definizione media definizione bassa definizione nessuna definizione	8 6 <input checked="" type="checkbox"/> 0												
4	Permanenza dei caratteri formali tradizionali	volumetrici originali costruttivi complementari decorativi TOTALE	<table border="1"> <tr><td>2</td><td><input checked="" type="checkbox"/></td><td>0</td></tr> <tr><td>2</td><td><input checked="" type="checkbox"/></td><td>0</td></tr> <tr><td>2</td><td>1</td><td><input checked="" type="checkbox"/></td></tr> <tr><td>2</td><td>1</td><td><input checked="" type="checkbox"/></td></tr> </table> 14	2	<input checked="" type="checkbox"/>	0	2	<input checked="" type="checkbox"/>	0	2	1	<input checked="" type="checkbox"/>	2	1	<input checked="" type="checkbox"/>
2	<input checked="" type="checkbox"/>	0													
2	<input checked="" type="checkbox"/>	0													
2	1	<input checked="" type="checkbox"/>													
2	1	<input checked="" type="checkbox"/>													
5	Degrado	nullo medio elevato	<input checked="" type="checkbox"/> 												
6	Grado di utilizzo	utilizzato sottoutilizzato in stato di abbandono	<input checked="" type="checkbox"/> 												
7	Spazi di pertinenza	alta qualità media qualità bassa qualità	 <input checked="" type="checkbox"/>												
8	Vincoli legislativi - _____														
9	Categoria di intervento prevista dal piano precedente	conservazione tipologica													
10	Note - sia eliminato l'abbassamento in pietra sul prospetto sud; - la scala a nord sia rifatta con tipologia tradizionale in legno.														
PROGETTO															
11	Categoria di intervento prevista	R3 - tipo I													
12	Vincoli particolari														
13	Spazi di pertinenza	inedificabili													



Foto A



Foto B

Scheda n.°

57



COMUNE DI
CAVALESE

Provincia Autonoma di Trento
COMPENSORIO C1 –Valle di Fiemme-

Scheda n.°

58

Località Cavalese via Rocca n° 23

Comune catastale Cavalese.

Particella edificiale n° 43

Data del rilievo: 2016

Rilevatore: arch. Michele Facchin

CARTOGRAFIA

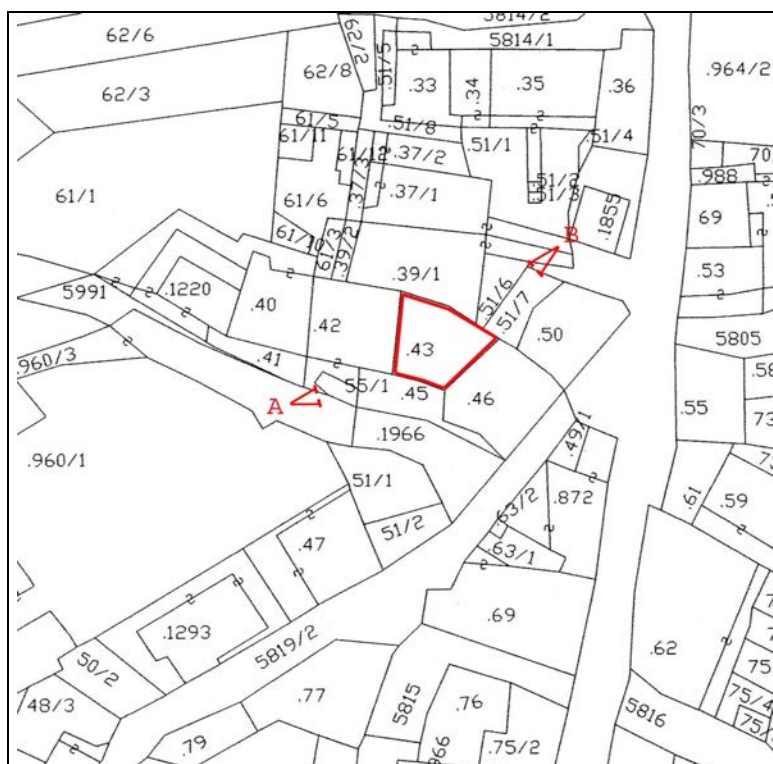

Foglio di mappa 27

>A >B punti di ripresa fotografica

SCALA 1:1000

ANALISI		Cavalese	SCHEDA N° 58
1	Tipologia funzionale edificio prevalentemente residenziale edificio produttivo edificio speciale edificio stalle	<input checked="" type="checkbox"/> B C D	baite malghe A B C D
2	Epoca di costruzione	anteriore al 1860 tra il 1860 e il 1939 posteriore al 1939	<input checked="" type="checkbox"/> 6 4
3	Tipologia architettonica storica	alta definizione media definizione bassa definizione nessuna definizione	8 6 <input checked="" type="checkbox"/> 0
4	Permanenza dei caratteri formali tradizionali	volumetrici originali costruttivi complementari decorativi TOTALE	<input checked="" type="checkbox"/> 1 0 2 <input checked="" type="checkbox"/> 0 2 1 <input checked="" type="checkbox"/> 2 1 <input checked="" type="checkbox"/> 15
5	Degrado	nullo medio elevato	<input checked="" type="checkbox"/>
6	Grado di utilizzo	utilizzato sottoutilizzato in stato di abbandono	<input checked="" type="checkbox"/>
7	Spazi di pertinenza	alta qualità media qualità bassa qualità	 <input checked="" type="checkbox"/>
8	Vincoli legislativi - _____		
9	Categoria di intervento prevista dal piano precedente	conservazione tipologica	
10	Note		
PROGETTO			
11	Categoria di intervento prevista	R3 - tipo 1	
12	Vincoli particolari		
13	Spazi di pertinenza	inedificabili	



Foto A



Foto B



COMUNE DI
CAVALESE

Provincia Autonoma di Trento
COMPENSORIO C1 –Valle di Fiemme-

Scheda n.°

59

Località Cavalese via Rocca n° 25

Comune catastale Cavalese.

Particella edificiale n° 46

Data del rilievo: 2016

Rilevatore: arch. Michele Facchin

CARTOGRAFIA

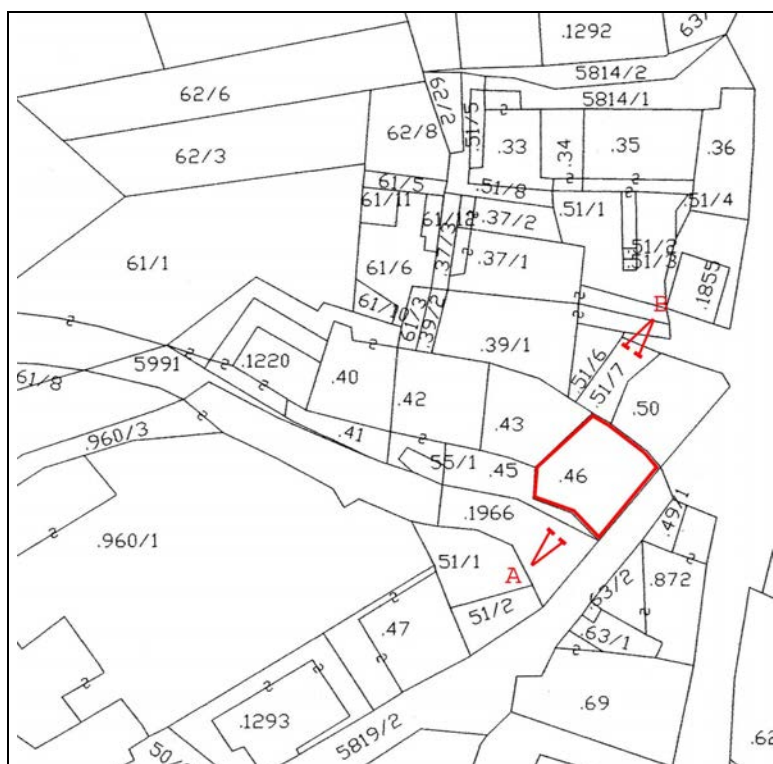

Foglio di mappa 27

>A >B punti di ripresa fotografica

SCALA 1:1000

ANALISI		Cavalese	SCHEDA N° 59
1	Tipologia funzionale edificio prevalentemente residenziale edificio produttivo edificio speciale edificio stalle	<input checked="" type="checkbox"/> B C D	baite malghe A B C D
2	Epoca di costruzione		anteriore al 1860 tra il 1860 e il 1939 posteriore al 1939 <input checked="" type="checkbox"/> 6 4
3	Tipologia architettonica storica		alta definizione media definizione bassa definizione nessuna definizione 8 6 <input checked="" type="checkbox"/> 0
4	Permanenza dei caratteri formali tradizionali		volumetrici originali costruttivi complementari decorativi 2 <input checked="" type="checkbox"/> 0 2 <input checked="" type="checkbox"/> 0 2 1 <input checked="" type="checkbox"/> 2 1 <input checked="" type="checkbox"/> TOTALE 14
5	Degrado		nullo medio elevato <input checked="" type="checkbox"/>
6	Grado di utilizzo		utilizzato sottoutilizzato in stato di abbandono <input checked="" type="checkbox"/>
7	Spazi di pertinenza		alta qualità media qualità bassa qualità <input checked="" type="checkbox"/>
8	Vincoli legislativi - _____		
9	Categoria di intervento prevista dal piano precedente		conservazione tipologica
10	Note		- L'abbaino sul fronte sud, sia ricomposto secondo tipologie più tradizionali. - possibilità costruzione veranda sul fronte sud. - sia eliminato l'abbassamento in pietra non congruo con l'allegato abaco
PROGETTO			
11	Categoria di intervento prevista		<u>R3 - tipo 1</u>
12	Vincoli particolari		
13	Spazi di pertinenza		inedificabili



Foto A



p.ed 46

Foto B



COMUNE DI
CAVALESE

Provincia Autonoma di Trento
COMPENSORIO C1 –Valle di Fiemme-

Scheda n.°

60

Località Cavalese via Baldieroni n° 26

Comune catastale Cavalese.

Particella edificiale n° 872 – 49/1

Data del rilievo: 2016

Rilevatore: arch. Michele Facchin

CARTOGRAFIA

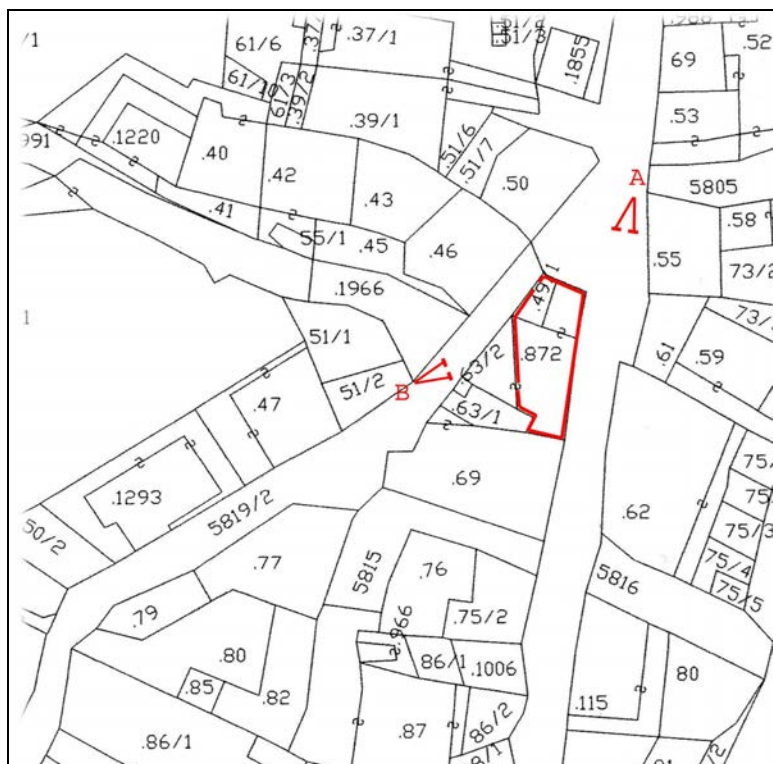

Foglio di mappa 27

SCALA 1:1000

>A >B punti di ripresa fotografica

ANALISI		Cavalese	SCHEDA N° 60												
1	Tipologia funzionale edificio prevalentemente residenziale edificio produttivo edificio speciale edificio stalle	<input checked="" type="checkbox"/> B C D	baite malghe A B C D												
2	Epoca di costruzione		anteriore al 1860 tra il 1860 e il 1939 posteriore al 1939 8 <input checked="" type="checkbox"/> 4												
3	Tipologia architettonica storica		alta definizione media definizione bassa definizione nessuna definizione 8 <input checked="" type="checkbox"/> 4 0												
4	Permanenza dei caratteri formali tradizionali	volumetrici originali costruttivi complementari decorativi TOTALE	<table border="1"> <tr><td><input checked="" type="checkbox"/></td><td>1</td><td>0</td></tr> <tr><td>2</td><td><input checked="" type="checkbox"/></td><td>0</td></tr> <tr><td>2</td><td><input checked="" type="checkbox"/></td><td>0</td></tr> <tr><td>2</td><td>1</td><td><input checked="" type="checkbox"/></td></tr> </table> 17	<input checked="" type="checkbox"/>	1	0	2	<input checked="" type="checkbox"/>	0	2	<input checked="" type="checkbox"/>	0	2	1	<input checked="" type="checkbox"/>
<input checked="" type="checkbox"/>	1	0													
2	<input checked="" type="checkbox"/>	0													
2	<input checked="" type="checkbox"/>	0													
2	1	<input checked="" type="checkbox"/>													
5	Degrado	nullo medio elevato	<input checked="" type="checkbox"/> 												
6	Grado di utilizzo	utilizzato sottoutilizzato in stato di abbandono	<input checked="" type="checkbox"/> 												
7	Spazi di pertinenza	alta qualità media qualità bassa qualità	 <input checked="" type="checkbox"/>												
8	Vincoli legislativi - _____														
9	Categoria di intervento prevista dal piano precedente		risanamento conservativo												
10	Note														
PROGETTO															
11	Categoria di intervento prevista		<u> R 2 </u>												
12	Vincoli particolari														
13	Spazi di pertinenza		inedificabili												



Foto A



Foto B

Scheda n.°

60



COMUNE DI
CAVALESE

Provincia Autonoma di Trento
COMPENSORIO C1 - Valle di Fiemme-

Scheda n.°

61

Località Cavalese via Baldieroni.

Comune catastale Cavalese.

Particella edificiale n° 69

Data del rilievo: 2016

Rilevatore: arch. Michele Facchin

CARTOGRAFIA

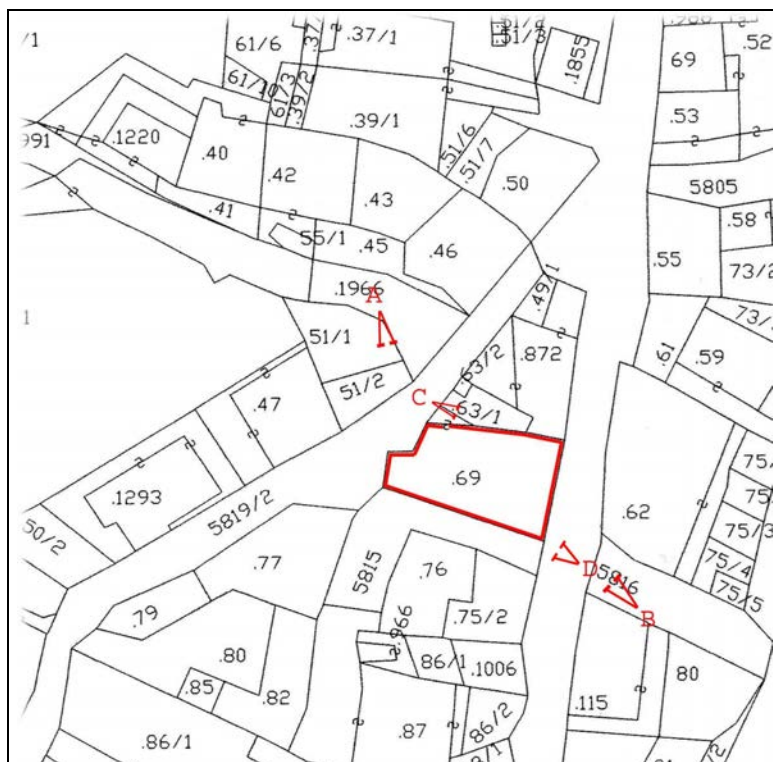

Foglio di mappa 27

>A >B punti di ripresa fotografica

SCALA 1:1000

ANALISI		Cavalese	SCHEDA N° 61													
1	Tipologia funzionale edificio prevalentemente residenziale edificio produttivo edificio speciale edificio stalle	<input checked="" type="checkbox"/> A <input type="checkbox"/> B <input type="checkbox"/> C <input type="checkbox"/> D	baite malghe													
2	Epoca di costruzione		anteriore al 1860 tra il 1860 e il 1939 posteriore al 1939													
3	Tipologia architettonica storica		alta definizione media definizione bassa definizione nessuna definizione													
4	Permanenza dei caratteri formali tradizionali		volumetrici originali costruttivi complementari decorativi TOTALE													
			<table border="1"> <tr><td>2</td><td><input checked="" type="checkbox"/></td><td>0</td></tr> <tr><td>2</td><td><input checked="" type="checkbox"/></td><td>0</td></tr> <tr><td>2</td><td><input checked="" type="checkbox"/></td><td>0</td></tr> <tr><td>2</td><td>1</td><td><input checked="" type="checkbox"/></td></tr> </table> <table border="1"> <tr><td>17</td></tr> </table>	2	<input checked="" type="checkbox"/>	0	2	<input checked="" type="checkbox"/>	0	2	<input checked="" type="checkbox"/>	0	2	1	<input checked="" type="checkbox"/>	17
2	<input checked="" type="checkbox"/>	0														
2	<input checked="" type="checkbox"/>	0														
2	<input checked="" type="checkbox"/>	0														
2	1	<input checked="" type="checkbox"/>														
17																
5	Degrado		nullo medio elevato													
6	Grado di utilizzo		utilizzato sottoutilizzato in stato di abbandono													
7	Spazi di pertinenza		alta qualità media qualità bassa qualità													
8	Vincoli legislativi - _____															
9	Categoria di intervento prevista dal piano precedente		risanamento conservativo													
10	Note		- vincolo di mantenimento sul fronte nord del forno a bulbo (foto C). - chiavi in legno sul fronte sud ed est da preservare (foto D).													
PROGETTO																
11	Categoria di intervento prevista		<u>R 2</u> no art. 105 - L.P. 15/2015 - tipo A													
12	Vincoli particolari															
13	Spazi di pertinenza		inedificabili													



Foto A



Foto B



Foto C



Foto D

Scheda n.º

61



COMUNE DI
CAVALESE

Provincia Autonoma di Trento
COMPENSORIO C1 –Valle di Fiemme-

Scheda n.°

62

Località Cavalese via Baldieron n° 21-23-25

Comune catastale Cavalese.

Particella edificiale n° 47

Data del rilievo: 2016

Rilevatore: arch. Michele Facchin

CARTOGRAFIA

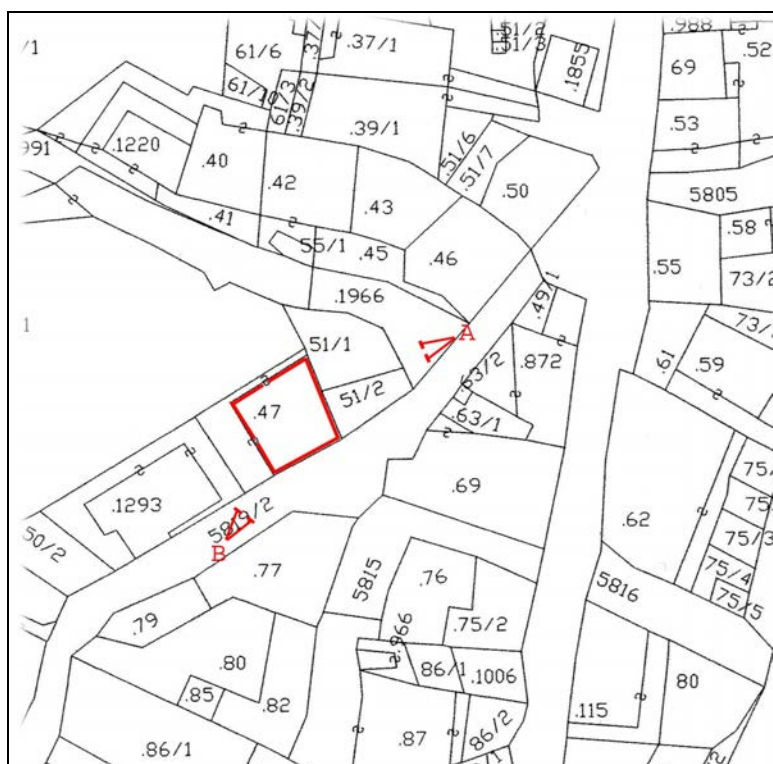

Foglio di mappa 27

>A >B punti di ripresa fotografica

SCALA 1:1000

ANALISI		Cavalese	SCHEDA N° 62												
1	Tipologia funzionale edificio prevalentemente residenziale edificio produttivo edificio speciale edificio stalle	<input checked="" type="checkbox"/> B C D	baite malghe A B C D												
2	Epoca di costruzione	anteriore al 1860 tra il 1860 e il 1939 posteriore al 1939	<input checked="" type="checkbox"/> 6 4												
3	Tipologia architettonica storica	alta definizione media definizione bassa definizione nessuna definizione	8 <input checked="" type="checkbox"/> 4 0												
4	Permanenza dei caratteri formali tradizionali	volumetrici originali costruttivi complementari decorativi TOTALE	<table border="1"> <tr><td>2</td><td>1</td><td><input checked="" type="checkbox"/></td></tr> <tr><td>2</td><td>1</td><td><input checked="" type="checkbox"/></td></tr> <tr><td>2</td><td>1</td><td><input checked="" type="checkbox"/></td></tr> <tr><td>2</td><td>1</td><td><input checked="" type="checkbox"/></td></tr> </table> 12	2	1	<input checked="" type="checkbox"/>	2	1	<input checked="" type="checkbox"/>	2	1	<input checked="" type="checkbox"/>	2	1	<input checked="" type="checkbox"/>
2	1	<input checked="" type="checkbox"/>													
2	1	<input checked="" type="checkbox"/>													
2	1	<input checked="" type="checkbox"/>													
2	1	<input checked="" type="checkbox"/>													
5	Degrado	nullo medio elevato	<input checked="" type="checkbox"/> 												
6	Grado di utilizzo	utilizzato sottoutilizzato in stato di abbandono	<input checked="" type="checkbox"/> 												
7	Spazi di pertinenza	alta qualità media qualità bassa qualità	 <input checked="" type="checkbox"/>												
8	Vincoli legislativi - _____														
9	Categoria di intervento prevista dal piano precedente	conservazione tipologica													
10	Note siano rifatti i parapetti nella tipologia alla trentina e siano sostituite con tegole tradizionali le parti in lamiera.														
PROGETTO															
11	Categoria di intervento prevista	R3 - tipo 1													
12	Vincoli particolari														
13	Spazi di pertinenza	inedificabili													



Foto A



Foto B

Scheda n.°

62



COMUNE DI
CAVALESE

Provincia Autonoma di Trento
COMPENSORIO C1 –Valle di Fiemme-

Scheda n.°

63

Località Cavalese via Baldieroni n° 19

Comune catastale Cavalese.

Particella edificiale n° 1293

Data del rilievo: 2016

Rilevatore: arch. Michele Facchin

CARTOGRAFIA

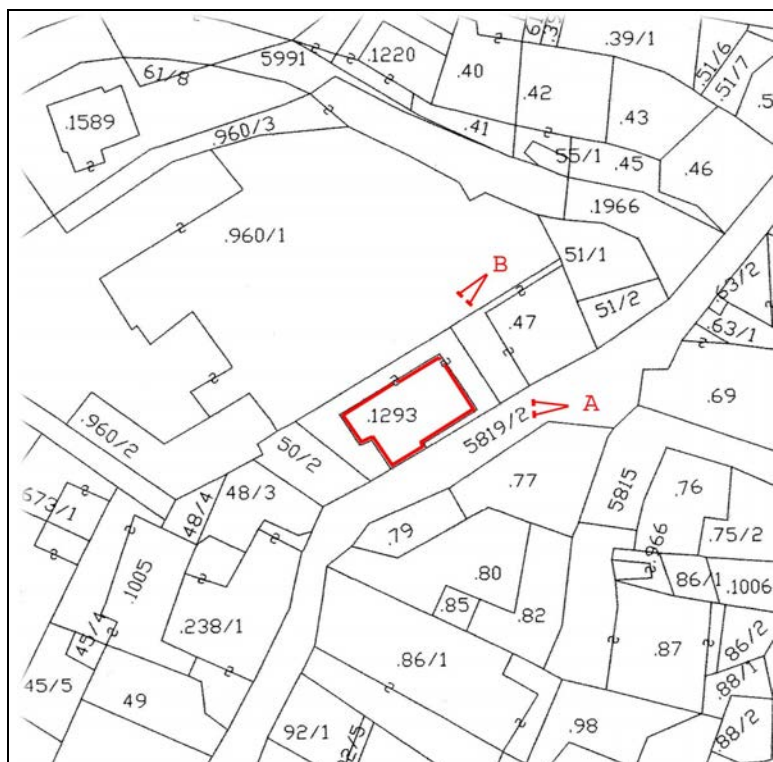

Foglio di mappa 27

>A >B punti di ripresa fotografica

SCALA 1:1000

ANALISI		Cavalese	SCHEDA N° 63													
1	Tipologia funzionale edificio prevalentemente residenziale edificio produttivo edificio speciale edificio stalle	<input checked="" type="checkbox"/> B C D	baite malghe A B C D													
2	Epoca di costruzione	anteriore al 1860 tra il 1860 e il 1939 posteriore al 1939	<input type="checkbox"/> 6 <input checked="" type="checkbox"/>													
3	Tipologia architettonica storica	alta definizione media definizione bassa definizione nessuna definizione	<input type="checkbox"/> 6 4 <input checked="" type="checkbox"/>													
4	Permanenza dei caratteri formali tradizionali	volumetrici originali costruttivi complementari decorativi TOTALE	<table border="1"> <tr><td>2</td><td>1</td><td><input checked="" type="checkbox"/></td></tr> <tr><td>2</td><td>1</td><td><input checked="" type="checkbox"/></td></tr> <tr><td>2</td><td>1</td><td><input checked="" type="checkbox"/></td></tr> <tr><td>2</td><td>1</td><td><input checked="" type="checkbox"/></td></tr> </table> <table border="1"> <tr><td>4</td></tr> </table>	2	1	<input checked="" type="checkbox"/>	2	1	<input checked="" type="checkbox"/>	2	1	<input checked="" type="checkbox"/>	2	1	<input checked="" type="checkbox"/>	4
2	1	<input checked="" type="checkbox"/>														
2	1	<input checked="" type="checkbox"/>														
2	1	<input checked="" type="checkbox"/>														
2	1	<input checked="" type="checkbox"/>														
4																
5	Degrado	nullo medio elevato	<input checked="" type="checkbox"/> <input type="checkbox"/> <input type="checkbox"/>													
6	Grado di utilizzo	utilizzato sottoutilizzato in stato di abbandono	<input checked="" type="checkbox"/> <input type="checkbox"/> <input type="checkbox"/>													
7	Spazi di pertinenza	alta qualità media qualità bassa qualità	<input type="checkbox"/> <input checked="" type="checkbox"/> <input type="checkbox"/>													
8	Vincoli legislativi - _____															
9	Categoria di intervento prevista dal piano precedente		<u>non schedata</u>													
10	Note	- Demolizione con ricostruzione al fine di contestualizzare l'edificio attuale nei canoni edilizi ed architettonici tipici del centro storico. - Ristudiare: balconi, serramenti, finiture e tutto ciò che rende l'edificio come elemento difforme al contesto storico.														
PROGETTO																
11	Categoria di intervento prevista		<u>R 3 - tipo 2</u>													
12	Vincoli particolari															
13	Spazi di pertinenza		<u>inedificabili</u>													



Foto A



Foto B

Scheda n.°

63



COMUNE DI
CAVALESE

Provincia Autonoma di Trento
COMPENSORIO C1 –Valle di Fiemme-

Scheda n.°

64

Località Cavalese via Sara n° 19

Comune catastale Cavalese.

Particella edificiale n° 77

Data del rilievo: 2016

Rilevatore: arch. Michele Facchin

CARTOGRAFIA

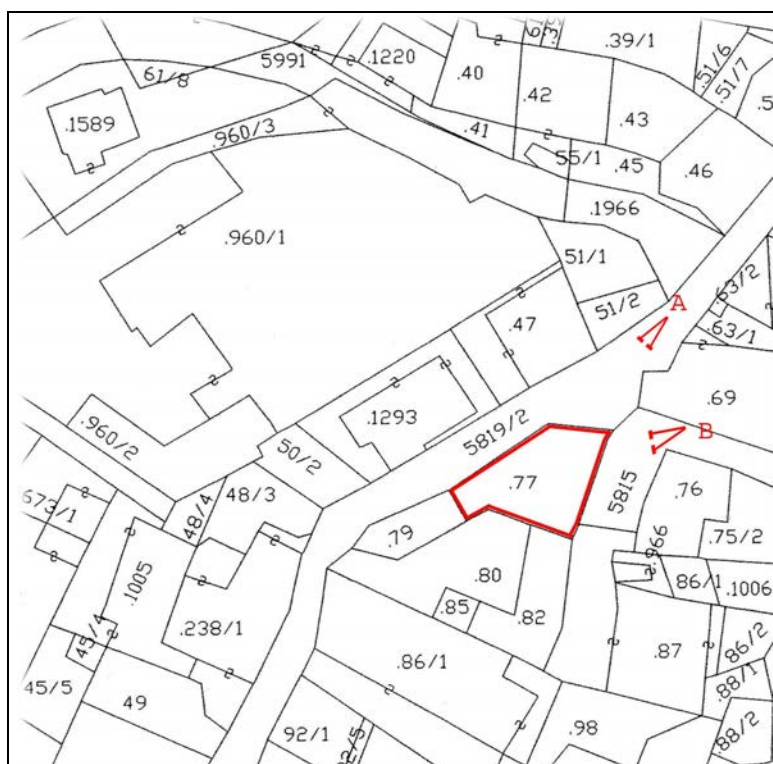

Foglio di mappa 27

>A >B punti di ripresa fotografica

SCALA 1:1000

ANALISI		Cavalese	SCHEDA N° 64												
1	Tipologia funzionale edificio prevalentemente residenziale edificio produttivo edificio speciale edificio stalle	<input checked="" type="checkbox"/> B C D	baite malghe A B C D												
2	Epoca di costruzione		anteriore al 1860 tra il 1860 e il 1939 posteriore al 1939 <input checked="" type="checkbox"/> 6 4												
3	Tipologia architettonica storica		alta definizione media definizione bassa definizione nessuna definizione 8 <input checked="" type="checkbox"/> 4 0												
4	Permanenza dei caratteri formali tradizionali	volumetrici originali costruttivi complementari decorativi TOTALE	<table border="1"> <tr><td>2</td><td><input checked="" type="checkbox"/></td><td>0</td></tr> <tr><td>2</td><td><input checked="" type="checkbox"/></td><td>0</td></tr> <tr><td>2</td><td><input checked="" type="checkbox"/></td><td>0</td></tr> <tr><td>2</td><td><input checked="" type="checkbox"/></td><td>0</td></tr> </table> 18	2	<input checked="" type="checkbox"/>	0	2	<input checked="" type="checkbox"/>	0	2	<input checked="" type="checkbox"/>	0	2	<input checked="" type="checkbox"/>	0
2	<input checked="" type="checkbox"/>	0													
2	<input checked="" type="checkbox"/>	0													
2	<input checked="" type="checkbox"/>	0													
2	<input checked="" type="checkbox"/>	0													
5	Degrado	nullo medio elevato	<input checked="" type="checkbox"/> <input type="checkbox"/> <input type="checkbox"/>												
6	Grado di utilizzo	utilizzato sottoutilizzato in stato di abbandono	<input checked="" type="checkbox"/> <input type="checkbox"/> <input type="checkbox"/>												
7	Spazi di pertinenza	alta qualità media qualità bassa qualità	<input type="checkbox"/> <input checked="" type="checkbox"/> <input type="checkbox"/>												
8	Vincoli legislativi - _____														
9	Categoria di intervento prevista dal piano precedente		risanamento conservativo												
10	Note														
PROGETTO															
11	Categoria di intervento prevista		<u>R 2</u> no art. 105 - L.P. 15/2015 - tipo A												
12	Vincoli particolari														
13	Spazi di pertinenza		inedificabili												



Foto A



Foto B

Scheda n.°

64



COMUNE DI
CAVALESE

Provincia Autonoma di Trento
COMPENSORIO C1 -Valle di Fiemme-

Scheda n.°

65

Località Cavalese via Baldieron n° 10

Comune catastale Cavalese.

Particella edificiale n° 79

Data del rilievo: 2016

Rilevatore: arch. Michele Facchin

CARTOGRAFIA

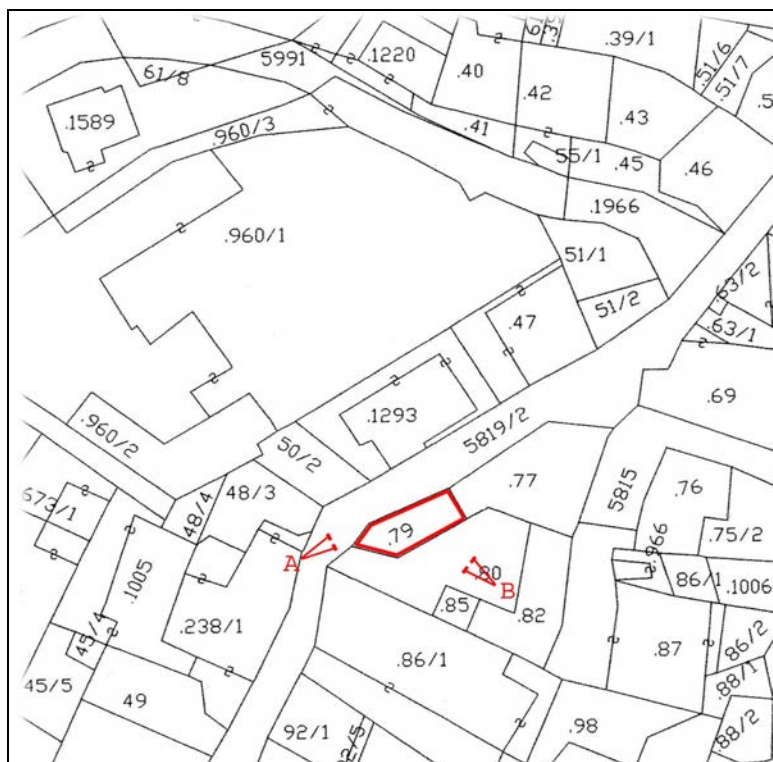

Foglio di mappa 27

>A >B punti di ripresa fotografica

SCALA 1:1000

1	Tipologia funzionale	edificio prevalentemente residenziale <input checked="" type="checkbox"/> edificio produttivo <input type="checkbox"/> edificio speciale <input type="checkbox"/> edificio stalle <input type="checkbox"/>	baite malghe	<input type="checkbox"/> <input type="checkbox"/> <input type="checkbox"/> <input type="checkbox"/>											
2	Epoca di costruzione	anteriore al 1860 tra il 1860 e il 1939 posteriore al 1939	<input checked="" type="checkbox"/> <input type="checkbox"/> <input type="checkbox"/>												
3	Tipologia architettonica storica	alta definizione media definizione bassa definizione nessuna definizione	<input type="checkbox"/> <input type="checkbox"/> <input checked="" type="checkbox"/> <input type="checkbox"/>												
4	Permanenza dei caratteri formali tradizionali	volumetrici originali costruttivi complementari decorativi TOTALE	<table border="1"> <tr><td>2</td><td><input checked="" type="checkbox"/></td><td>0</td></tr> <tr><td><input checked="" type="checkbox"/></td><td>1</td><td>0</td></tr> <tr><td>2</td><td><input checked="" type="checkbox"/></td><td>0</td></tr> <tr><td>2</td><td>1</td><td><input checked="" type="checkbox"/></td></tr> </table> <input type="text" value="16"/>	2	<input checked="" type="checkbox"/>	0	<input checked="" type="checkbox"/>	1	0	2	<input checked="" type="checkbox"/>	0	2	1	<input checked="" type="checkbox"/>
2	<input checked="" type="checkbox"/>	0													
<input checked="" type="checkbox"/>	1	0													
2	<input checked="" type="checkbox"/>	0													
2	1	<input checked="" type="checkbox"/>													
5	Degrado	nullo medio elevato	<input type="checkbox"/> <input checked="" type="checkbox"/> <input type="checkbox"/>												
6	Grado di utilizzo	utilizzato sottoutilizzato in stato di abbandono	<input checked="" type="checkbox"/> <input type="checkbox"/> <input type="checkbox"/>												
7	Spazi di pertinenza	alta qualità media qualità bassa qualità	<input type="checkbox"/> <input type="checkbox"/> <input checked="" type="checkbox"/>												
8	Vincoli legislativi - _____														
9	Categoria di intervento prevista dal piano precedente		risanamento <u>conservativo</u>												
10	Note	- possibilità di sopraelevazione ai soli fini del recupero del sottotetto; mantenimento delle due falde e del timpano in legno a vista. - la scala sia rifatta in legno con tipologia tradizionale alla trentina.													
PROGETTO															
11	Categoria di intervento prevista		<u>R 2</u>												
12	Vincoli particolari														
13	Spazi di pertinenza		<u>inedificabili</u>												



Foto A



Foto B

Scheda n.°

65

ANALISI		Cavalese	SCHEDA N° 66
1	Tipologia funzionale edificio prevalentemente residenziale edificio produttivo edificio speciale edificio stalle	<input checked="" type="checkbox"/> A B C D	baite malghe
2	Epoca di costruzione	anteriore al 1860 tra il 1860 e il 1939 posteriore al 1939	<input checked="" type="checkbox"/> 6 4
3	Tipologia architettonica storica	alta definizione media definizione bassa definizione nessuna definizione	8 <input checked="" type="checkbox"/> 4 0
4	Permanenza dei caratteri formali tradizionali	volumetrici originali costruttivi complementari decorativi TOTALE	2 <input checked="" type="checkbox"/> 0 2 <input checked="" type="checkbox"/> 0 2 <input checked="" type="checkbox"/> 0 2 1 <input checked="" type="checkbox"/> 17
5	Degrado	nullo medio elevato	<input type="checkbox"/> <input checked="" type="checkbox"/> <input type="checkbox"/>
6	Grado di utilizzo	utilizzato sottoutilizzato in stato di abbandono	<input checked="" type="checkbox"/> <input type="checkbox"/> <input type="checkbox"/>
7	Spazi di pertinenza	alta qualità media qualità bassa qualità	<input type="checkbox"/> <input type="checkbox"/> <input checked="" type="checkbox"/>
8	Vincoli legislativi - _____		
9	Categoria di intervento prevista dal piano precedente	risanamento conservativo	
10	Note		
PROGETTO			
11	Categoria di intervento prevista	R 2	
12	Vincoli particolari		
13	Spazi di pertinenza	<u>inedificabili</u>	



Foto A



Foto B

Scheda n.°

66



COMUNE DI
CAVALESE

Provincia Autonoma di Trento
COMPENSORIO C1 –Valle di Fiemme-

Scheda n.°

67

Località Cavalese via Baldieroni.

Comune catastale Cavalese.

Particella edificiale n° 85

Data del rilievo: 2016

Rilevatore: arch. Michele Facchin

CARTOGRAFIA

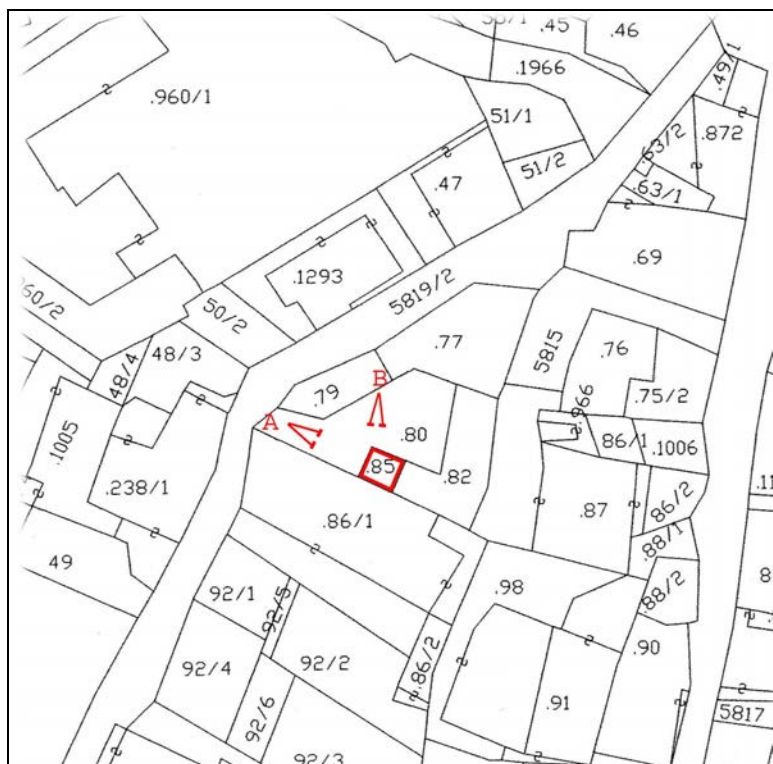

Foglio di mappa 27

SCALA 1:1000

>A >B punti di ripresa fotografica

ANALISI		Cavalese	SCHEDA N° 67												
1	Tipologia funzionale edificio prevalentemente residenziale edificio produttivo edificio speciale edificio stalle	A B C D	baite malghe garage..... A B <input checked="" type="checkbox"/> D												
2	Epoca di costruzione	anteriore al 1860 tra il 1860 e il 1939 posteriore al 1939	<input checked="" type="checkbox"/> 6 4												
3	Tipologia architettonica storica	alta definizione media definizione bassa definizione nessuna definizione	8 6 4 <input checked="" type="checkbox"/>												
4	Permanenza dei caratteri formali tradizionali	volumetrici originali costruttivi complementari decorativi TOTALE	<table border="1"> <tr><td>2</td><td>1</td><td><input checked="" type="checkbox"/></td></tr> <tr><td>2</td><td>1</td><td><input checked="" type="checkbox"/></td></tr> <tr><td>2</td><td>1</td><td><input checked="" type="checkbox"/></td></tr> <tr><td>2</td><td>1</td><td><input checked="" type="checkbox"/></td></tr> </table> 8	2	1	<input checked="" type="checkbox"/>	2	1	<input checked="" type="checkbox"/>	2	1	<input checked="" type="checkbox"/>	2	1	<input checked="" type="checkbox"/>
2	1	<input checked="" type="checkbox"/>													
2	1	<input checked="" type="checkbox"/>													
2	1	<input checked="" type="checkbox"/>													
2	1	<input checked="" type="checkbox"/>													
5	Degrado	nullo medio elevato	<input checked="" type="checkbox"/> 												
6	Grado di utilizzo	utilizzato sottoutilizzato in stato di abbandono	<input checked="" type="checkbox"/> 												
7	Spazi di pertinenza	alta qualità media qualità bassa qualità	 <input checked="" type="checkbox"/>												
8	Vincoli legislativi - _____														
9	Categoria di intervento prevista dal piano precedente		non schedata												
10	Note	- siano eliminate le coperture in "onduline". - manufatto accessorio tipologia 3. - sia eliminato l'abbassamento in pietra.													
PROGETTO															
11	Categoria di intervento prevista		R3 - tipo 1												
12	Vincoli particolari														
13	Spazi di pertinenza		inedificabili												



Foto A



Foto B

Scheda n.°

67



COMUNE DI
CAVALESE

Provincia Autonoma di Trento
COMPENSORIO C1 –Valle di Fiemme-

Scheda n.°

68A

Località Cavalese via Baldieroni n° 8

Comune catastale Cavalese.

Particella edificiale n° 86/1

Data del rilievo: 2016

Rilevatore: arch. Michele Facchin

CARTOGRAFIA

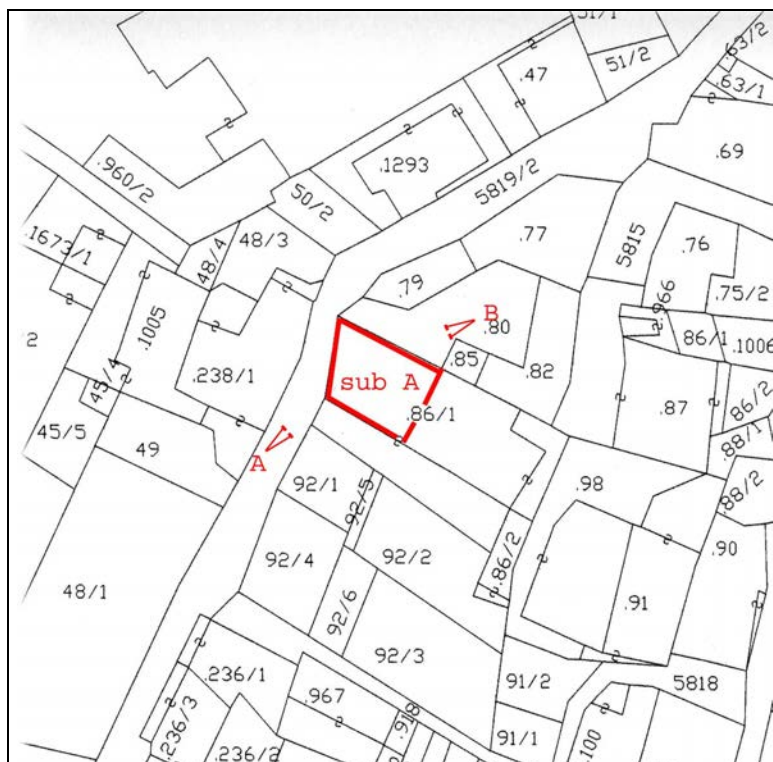

Foglio di mappa 27

>A >B punti di ripresa fotografica

SCALA 1:1000

ANALISI		Cavalese	SCHEDA N° 68A												
1	Tipologia funzionale edificio prevalentemente residenziale edificio produttivo edificio speciale edificio stalle	<input checked="" type="checkbox"/> B C D	baite malghe A B C D												
2	Epoca di costruzione		anteriore al 1860 tra il 1860 e il 1939 posteriore al 1939 <input checked="" type="checkbox"/> 6 4												
3	Tipologia architettonica storica		alta definizione media definizione bassa definizione nessuna definizione 8 6 <input checked="" type="checkbox"/> 0												
4	Permanenza dei caratteri formali tradizionali	volumetrici originali costruttivi complementari decorativi TOTALE	<table border="1"> <tr><td>2</td><td><input checked="" type="checkbox"/></td><td>0</td></tr> <tr><td>2</td><td><input checked="" type="checkbox"/></td><td>0</td></tr> <tr><td>2</td><td><input checked="" type="checkbox"/></td><td>0</td></tr> <tr><td>2</td><td><input checked="" type="checkbox"/></td><td>0</td></tr> </table> 16	2	<input checked="" type="checkbox"/>	0	2	<input checked="" type="checkbox"/>	0	2	<input checked="" type="checkbox"/>	0	2	<input checked="" type="checkbox"/>	0
2	<input checked="" type="checkbox"/>	0													
2	<input checked="" type="checkbox"/>	0													
2	<input checked="" type="checkbox"/>	0													
2	<input checked="" type="checkbox"/>	0													
5	Degrado	nullo medio elevato	<input checked="" type="checkbox"/> 												
6	Grado di utilizzo	utilizzato sottoutilizzato in stato di abbandono	<input checked="" type="checkbox"/> 												
7	Spazi di pertinenza	alta qualità media qualità bassa qualità	 <input checked="" type="checkbox"/>												
8	Vincoli legislativi - _____														
9	Categoria di intervento prevista dal piano precedente		risanamento <u>conservativo</u>												
10	Note														
PROGETTO															
11	Categoria di intervento prevista		<u>R 2</u> no art. 105 - L.P. 15/2015 - tipo C												
12	Vincoli particolari														
13	Spazi di pertinenza		inedificabili												



Foto A



Foto B

Scheda n.°

68A



COMUNE DI
CAVALESE

Provincia Autonoma di Trento
COMPENSORIO C1 -Valle di Fiemme-

Scheda n.°

68B

Località Cavalese via Baldieroni n° 8

Comune catastale Cavalese.

Particella edificiale n° 86/1

Data del rilievo: 2016

Rilevatore: arch. Michele Facchin

CARTOGRAFIA

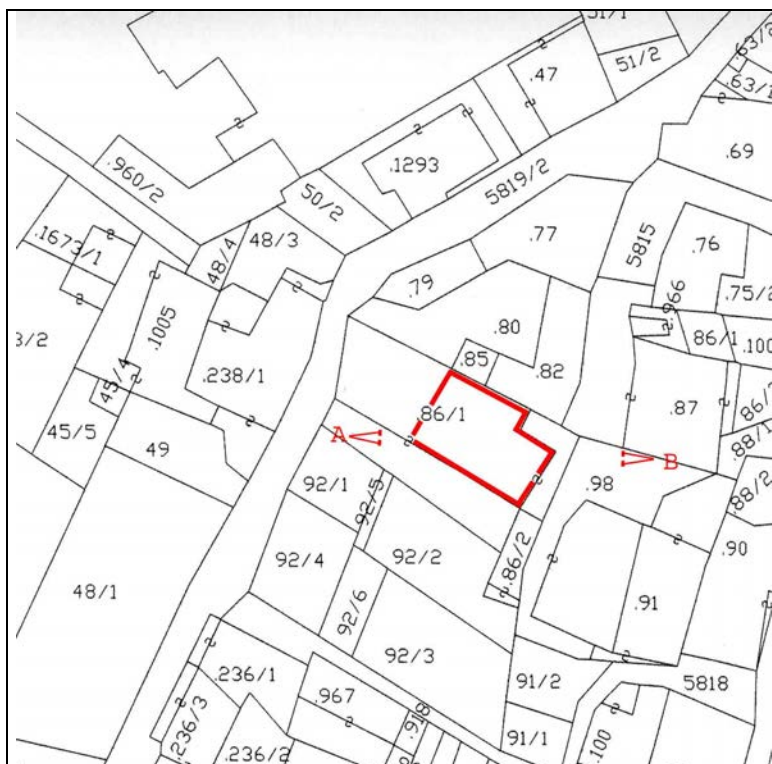

Foglio di mappa 27

>A >B punti di ripresa fotografica

SCALA 1:1000

ANALISI		Cavalese	SCHEDA N° 68B												
1	Tipologia funzionale edificio prevalentemente residenziale edificio produttivo edificio speciale edificio stalle	<input checked="" type="checkbox"/> B C D	baite malghe A B C D												
2	Epoca di costruzione	anteriore al 1860 tra il 1860 e il 1939 posteriore al 1939	<input checked="" type="checkbox"/> 6 4												
3	Tipologia architettonica storica	alta definizione media definizione bassa definizione nessuna definizione	8 6 <input checked="" type="checkbox"/> 0												
4	Permanenza dei caratteri formali tradizionali	volumetrici originali costruttivi complementari decorativi TOTALE	<table border="1"> <tr><td>2</td><td>1</td><td><input checked="" type="checkbox"/></td></tr> <tr><td>2</td><td><input checked="" type="checkbox"/></td><td>0</td></tr> <tr><td>2</td><td>1</td><td><input checked="" type="checkbox"/></td></tr> <tr><td>2</td><td>1</td><td><input checked="" type="checkbox"/></td></tr> </table> 13	2	1	<input checked="" type="checkbox"/>	2	<input checked="" type="checkbox"/>	0	2	1	<input checked="" type="checkbox"/>	2	1	<input checked="" type="checkbox"/>
2	1	<input checked="" type="checkbox"/>													
2	<input checked="" type="checkbox"/>	0													
2	1	<input checked="" type="checkbox"/>													
2	1	<input checked="" type="checkbox"/>													
5	Degrado	nullo medio elevato	<input checked="" type="checkbox"/> 												
6	Grado di utilizzo	utilizzato sottoutilizzato in stato di abbandono	<input checked="" type="checkbox"/> 												
7	Spazi di pertinenza	alta qualità media qualità bassa qualità	 <input checked="" type="checkbox"/> 												
8	Vincoli legislativi - _____														
9	Categoria di intervento prevista dal piano precedente	conservazione tipologica													
10	Note	-possibilità costruzione veranda sul fronte sud. - i poggiosi siano rifatti con parapetto alla trentina; - sia eliminato il tettuccio in ondulina; - possibilità di riformare il tetto a padiglione o a due falde.													
PROGETTO															
11	Categoria di intervento prevista	R3 - tipo I													
12	Vincoli particolari														
13	Spazi di pertinenza	inedificabili													



Foto A



Foto B

Scheda n.°
68B

ANALISI		Cavalese	SCHEDA N° 69A												
1	Tipologia funzionale edificio prevalentemente residenziale edificio produttivo edificio speciale edificio stalle	<input checked="" type="checkbox"/> B C D	baite malghe A B C D												
2	Epoca di costruzione	anteriore al 1860 tra il 1860 e il 1939 posteriore al 1939	<input checked="" type="checkbox"/> 6 4												
3	Tipologia architettonica storica	alta definizione media definizione bassa definizione nessuna definizione	8 6 <input checked="" type="checkbox"/> 0												
4	Permanenza dei caratteri formali tradizionali	volumetrici originali costruttivi complementari decorativi TOTALE	<table border="1"> <tr><td>2</td><td>1</td><td><input checked="" type="checkbox"/></td></tr> <tr><td>2</td><td><input checked="" type="checkbox"/></td><td>0</td></tr> <tr><td>2</td><td>1</td><td><input checked="" type="checkbox"/></td></tr> <tr><td>2</td><td>1</td><td><input checked="" type="checkbox"/></td></tr> </table> 13	2	1	<input checked="" type="checkbox"/>	2	<input checked="" type="checkbox"/>	0	2	1	<input checked="" type="checkbox"/>	2	1	<input checked="" type="checkbox"/>
2	1	<input checked="" type="checkbox"/>													
2	<input checked="" type="checkbox"/>	0													
2	1	<input checked="" type="checkbox"/>													
2	1	<input checked="" type="checkbox"/>													
5	Degrado	nullo medio elevato	<input checked="" type="checkbox"/> 												
6	Grado di utilizzo	utilizzato sottoutilizzato in stato di abbandono	<input checked="" type="checkbox"/> 												
7	Spazi di pertinenza	alta qualità media qualità bassa qualità	 <input checked="" type="checkbox"/> 												
8	Vincoli legislativi - _____														
9	Categoria di intervento prevista dal piano precedente	conservazione tipologica													
10	Note														
PROGETTO															
11	Categoria di intervento prevista	R3 - tipo 1													
12	Vincoli particolari														
13	Spazi di pertinenza	inedificabili													



Foto A



Foto B

Scheda n.°

69A



COMUNE DI
CAVALESE

Provincia Autonoma di Trento
COMPENSORIO C1 - Valle di Fiemme-

Scheda n.°

69B

Località Cavalese via Baldieroni n° 13-17

Comune catastale Cavalese.

Particella edificiale n° 238/1 - 1005

Data del rilievo: 2016

Rilevatore: arch. Michele Facchin

CARTOGRAFIA

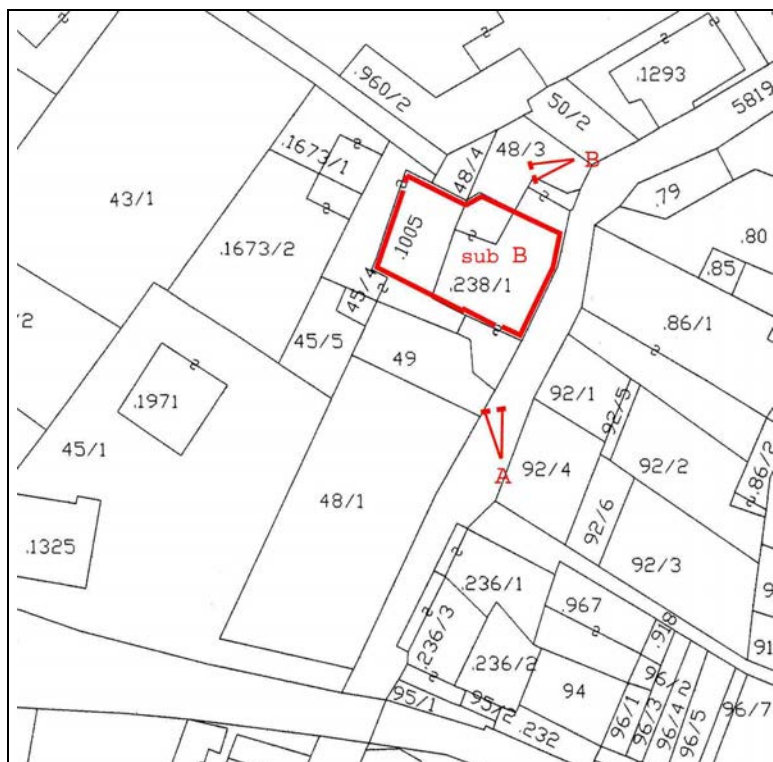

Foglio di mappa 27

>A >B punti di ripresa fotografica

SCALA 1:1000

ANALISI		Cavalese	SCHEDA N° 69B												
1	Tipologia funzionale edificio prevalentemente residenziale edificio produttivo edificio speciale edificio stalle	<input checked="" type="checkbox"/> B C D	baite malghe A B C D												
2	Epoca di costruzione	anteriore al 1860 tra il 1860 e il 1939 posteriore al 1939	<input checked="" type="checkbox"/> 6 4												
3	Tipologia architettonica storica	alta definizione media definizione bassa definizione nessuna definizione	8 6 <input checked="" type="checkbox"/> 0												
4	Permanenza dei caratteri formali tradizionali	volumetrici originali costruttivi complementari decorativi TOTALE	<table border="1"> <tr><td>2</td><td>1</td><td><input checked="" type="checkbox"/></td></tr> <tr><td>2</td><td><input checked="" type="checkbox"/></td><td>0</td></tr> <tr><td>2</td><td>1</td><td><input checked="" type="checkbox"/></td></tr> <tr><td>2</td><td>1</td><td><input checked="" type="checkbox"/></td></tr> </table> 13	2	1	<input checked="" type="checkbox"/>	2	<input checked="" type="checkbox"/>	0	2	1	<input checked="" type="checkbox"/>	2	1	<input checked="" type="checkbox"/>
2	1	<input checked="" type="checkbox"/>													
2	<input checked="" type="checkbox"/>	0													
2	1	<input checked="" type="checkbox"/>													
2	1	<input checked="" type="checkbox"/>													
5	Degrado	nullo medio elevato	<input checked="" type="checkbox"/> 												
6	Grado di utilizzo	utilizzato sottoutilizzato in stato di abbandono	<input checked="" type="checkbox"/> 												
7	Spazi di pertinenza	alta qualità media qualità bassa qualità	 <input checked="" type="checkbox"/> 												
8	Vincoli legislativi - _____														
9	Categoria di intervento prevista dal piano precedente	conservazione tipologica													
10	Note														
PROGETTO															
11	Categoria di intervento prevista	R3 - tipo 1													
12	Vincoli particolari														
13	Spazi di pertinenza	inedificabili													



Foto A



Foto B

Scheda n.°

69B



COMUNE DI
CAVALESE

Provincia Autonoma di Trento
COMPENSORIO C1 –Valle di Fiemme-

Scheda n.°

70

Località Cavalese via Baldieron n° 6

Comune catastale Cavalese.

Particella edificiale n° 236/1

Data del rilievo: 2016

Rilevatore: arch. Michele Facchin

CARTOGRAFIA

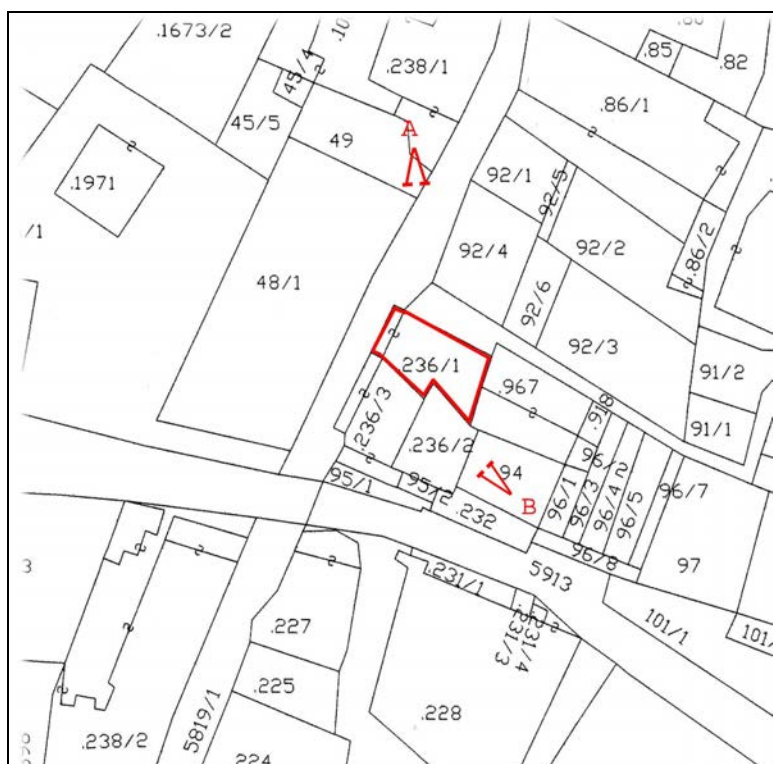

Foglio di mappa 27

SCALA 1:1000

>A >B punti di ripresa fotografica

ANALISI		Cavalese	SCHEDA N° 70												
1	Tipologia funzionale edificio prevalentemente residenziale edificio produttivo edificio speciale edificio stalle	<input checked="" type="checkbox"/> B C D	baite malghe A B C D												
2	Epoca di costruzione		anteriore al 1860 tra il 1860 e il 1939 posteriore al 1939 <input checked="" type="checkbox"/> 6 4												
3	Tipologia architettonica storica		alta definizione media definizione bassa definizione nessuna definizione 8 6 <input checked="" type="checkbox"/> 0												
4	Permanenza dei caratteri formali tradizionali	volumetrici originali costruttivi complementari decorativi TOTALE	<table border="1"> <tr><td>2</td><td><input checked="" type="checkbox"/></td><td>0</td></tr> <tr><td>2</td><td><input checked="" type="checkbox"/></td><td>0</td></tr> <tr><td>2</td><td><input checked="" type="checkbox"/></td><td>0</td></tr> <tr><td>2</td><td><input checked="" type="checkbox"/></td><td>0</td></tr> </table> 16	2	<input checked="" type="checkbox"/>	0	2	<input checked="" type="checkbox"/>	0	2	<input checked="" type="checkbox"/>	0	2	<input checked="" type="checkbox"/>	0
2	<input checked="" type="checkbox"/>	0													
2	<input checked="" type="checkbox"/>	0													
2	<input checked="" type="checkbox"/>	0													
2	<input checked="" type="checkbox"/>	0													
5	Degrado	nullo medio elevato	<input checked="" type="checkbox"/> 												
6	Grado di utilizzo	utilizzato sottoutilizzato in stato di abbandono	<input checked="" type="checkbox"/> 												
7	Spazi di pertinenza	alta qualità media qualità bassa qualità	 <input checked="" type="checkbox"/>												
8	Vincoli legislativi - _____														
9	Categoria di intervento prevista dal piano precedente		risanamento conservativo												
10	Note														
PROGETTO															
11	Categoria di intervento prevista		<u>R 2</u> no art. 105 - L.P. 15/2015 - tipo A												
12	Vincoli particolari														
13	Spazi di pertinenza		inedificabili												



Foto A



Foto B

Scheda n.°

70



COMUNE DI
CAVALESE

Provincia Autonoma di Trento
COMPENSORIO C1 – Valle di Fiemme-

Scheda n.°

71

Località Cavalese via Carlo Esterle.

Comune catastale Cavalese.

Particella edificiale n° 236/2 – 236/3

Data del rilievo: 2016

Rilevatore: arch. Michele Facchin

CARTOGRAFIA

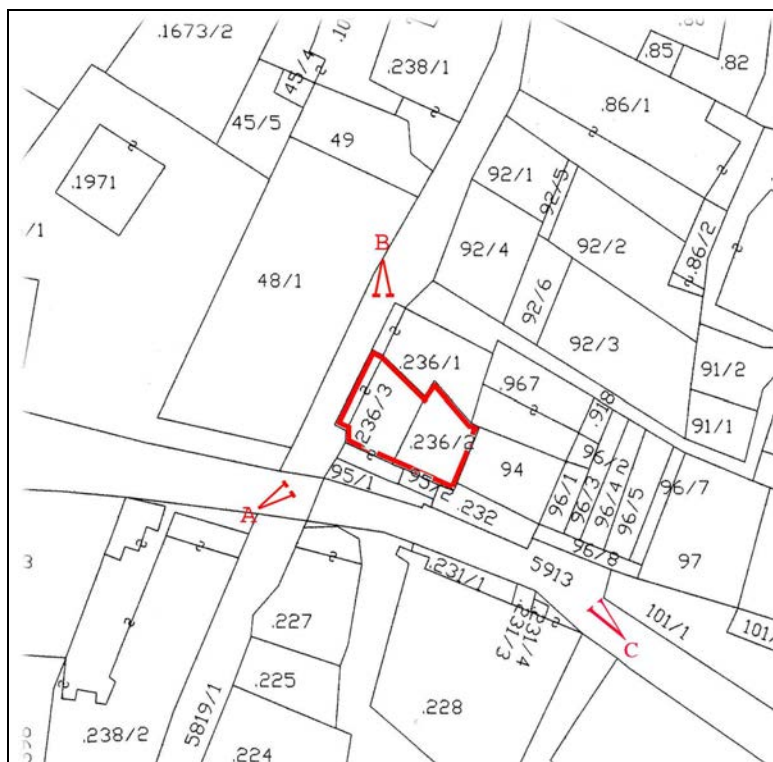

Foglio di mappa 27

>A >B punti di ripresa fotografica

SCALA 1:1000

ANALISI		Cavalese	SCHEDA N° 71
1	Tipologia funzionale edificio prevalentemente residenziale edificio produttivo edificio speciale edificio stalle	<input type="checkbox"/> A <input type="checkbox"/> B <input type="checkbox"/> C <input type="checkbox"/> D	baite malghe attività ricettiva..... <input checked="" type="checkbox"/> A <input type="checkbox"/> B <input checked="" type="checkbox"/> C <input type="checkbox"/> D
2	Epoca di costruzione	anteriore al 1860 tra il 1860 e il 1939 posteriore al 1939	<input checked="" type="checkbox"/> 6 4
3	Tipologia architettonica storica	alta definizione media definizione bassa definizione nessuna definizione	8 6 <input checked="" type="checkbox"/> 0
4	Permanenza dei caratteri formali tradizionali	volumetrici originali costruttivi complementari decorativi TOTALE	<input type="checkbox"/> 2 <input checked="" type="checkbox"/> 2 <input type="checkbox"/> 0 <input type="checkbox"/> 2 <input checked="" type="checkbox"/> 2 <input type="checkbox"/> 0 <input type="checkbox"/> 2 <input checked="" type="checkbox"/> 2 <input type="checkbox"/> 0 <input type="checkbox"/> 2 <input checked="" type="checkbox"/> 2 <input type="checkbox"/> 0 <input type="checkbox"/> 16
5	Degrado	nullo medio elevato	<input checked="" type="checkbox"/> <input type="checkbox"/> <input type="checkbox"/>
6	Grado di utilizzo	utilizzato sottoutilizzato in stato di abbandono	<input checked="" type="checkbox"/> <input type="checkbox"/> <input type="checkbox"/>
7	Spazi di pertinenza	alta qualità media qualità bassa qualità	<input type="checkbox"/> <input type="checkbox"/> <input checked="" type="checkbox"/>
8	Vincoli legislativi - _____		
9	Categoria di intervento prevista dal piano precedente	risanamento conservativo	
10	Note - l'applicazione dell' art. 105, è condizionata all'eliminazione degli attuali improporzionabili abbaini, sostituiti da abbaini a canile come indicato nell'abaco.		
PROGETTO			
11	Categoria di intervento prevista	R 2	
12	Vincoli particolari		
13	Spazi di pertinenza	inedificabili	



Foto A



Foto B

Scheda n.°

71_{1/1}



Foto C

Scheda n.°

71_{1/2}



COMUNE DI
CAVALESE

Provincia Autonoma di Trento
COMPENSORIO C1 –Valle di Fiemme-

Scheda n.°

72

Località Cavalese via Baldieron n°

Comune catastale Cavalese.

Particella edificiale n° 967

Data del rilievo: 2016

Rilevatore: arch. Michele Facchin

CARTOGRAFIA

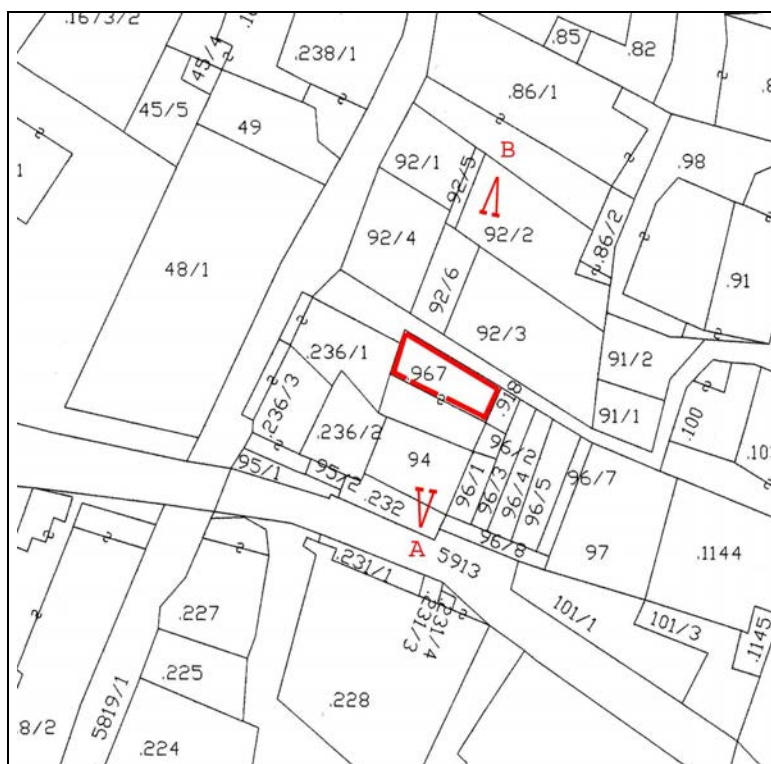

Foglio di mappa 27

>A >B punti di ripresa fotografica

SCALA 1:1000

ANALISI		Cavalese	SCHEDA N° 72
1	Tipologia funzionale edificio prevalentemente residenziale edificio produttivo edificio speciale edificio stalle	A B C D	baite malghe
			A B <input checked="" type="checkbox"/> D
2	Epoca di costruzione		anteriore al 1860 tra il 1860 e il 1939 posteriore al 1939
			8 <input checked="" type="checkbox"/> 4
3	Tipologia architettonica storica		alta definizione media definizione bassa definizione nessuna definizione
			8 6 <input checked="" type="checkbox"/> 0
4	Permanenza dei caratteri formali tradizionali		volumetrici originali costruttivi complementari decorativi
			2 <input checked="" type="checkbox"/> 0 2 <input checked="" type="checkbox"/> 0 2 1 <input checked="" type="checkbox"/> 2 1 <input checked="" type="checkbox"/>
			TOTALE 12
5	Degrado		nullo medio elevato
			<input checked="" type="checkbox"/>
6	Grado di utilizzo		utilizzato sottoutilizzato in stato di abbandono
			<input checked="" type="checkbox"/>
7	Spazi di pertinenza		alta qualità media qualità bassa qualità
			 <input checked="" type="checkbox"/>
8	Vincoli legislativi - _____		
9	Categoria di intervento prevista dal piano precedente		non schedata
10	Note - i parapetti siano rifatti con tipologia alla trentina.		
PROGETTO			
11	Categoria di intervento prevista		<u>R3 - tipo 1</u>
12	Vincoli particolari		
13	Spazi di pertinenza		inedificabili



Foto A



Foto B

Scheda n.°

72



COMUNE DI
CAVALESE

Provincia Autonoma di Trento
COMPENSORIO C1 –Valle di Fiemme-

Scheda n.°

73

Località Cavalese via Carlo Esterle.

Comune catastale Cavalese.

Particella edificiale n° 232

Data del rilievo: 2016

Rilevatore: arch. Michele Facchin

CARTOGRAFIA

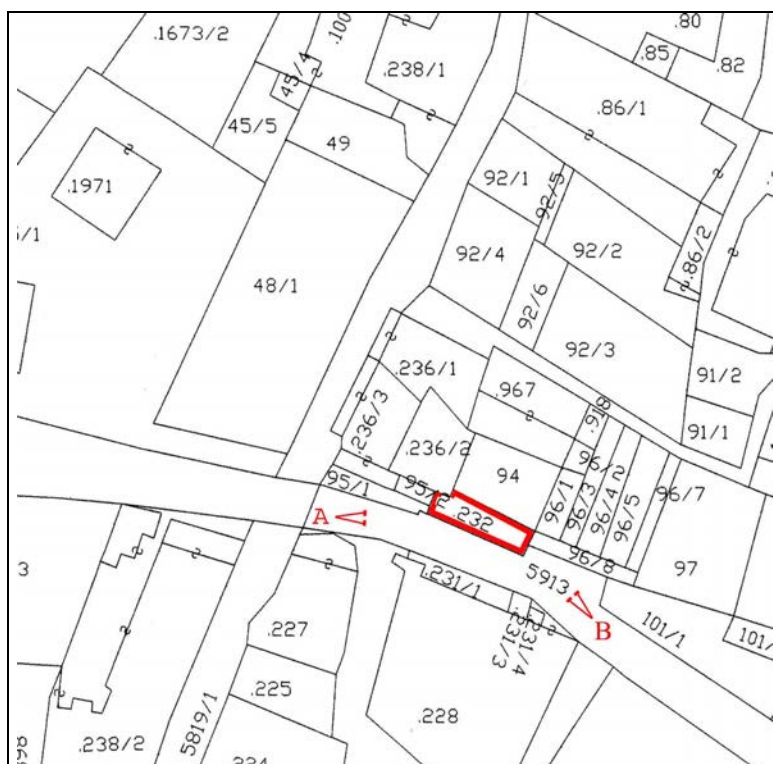

Foglio di mappa 27

SCALA 1:1000

>A >B punti di ripresa fotografica

ANALISI		Cavalese	SCHEDA N° 73													
1	Tipologia funzionale edificio prevalentemente residenziale edificio produttivo edificio speciale edificio stalle	A B C D	baite malghe													
			A B <input checked="" type="checkbox"/> D													
2	Epoca di costruzione	anteriore al 1860 tra il 1860 e il 1939 posteriore al 1939	<input checked="" type="checkbox"/> 6 4													
3	Tipologia architettonica storica	alta definizione media definizione bassa definizione nessuna definizione	8 6 4 <input checked="" type="checkbox"/>													
4	Permanenza dei caratteri formali tradizionali	volumetrici originali costruttivi complementari decorativi TOTALE	<table border="1"> <tr><td>2</td><td>1</td><td><input checked="" type="checkbox"/></td></tr> <tr><td>2</td><td><input checked="" type="checkbox"/></td><td>0</td></tr> <tr><td>2</td><td>1</td><td><input checked="" type="checkbox"/></td></tr> <tr><td>2</td><td>1</td><td><input checked="" type="checkbox"/></td></tr> </table> <table border="1"> <tr><td>9</td></tr> </table>	2	1	<input checked="" type="checkbox"/>	2	<input checked="" type="checkbox"/>	0	2	1	<input checked="" type="checkbox"/>	2	1	<input checked="" type="checkbox"/>	9
2	1	<input checked="" type="checkbox"/>														
2	<input checked="" type="checkbox"/>	0														
2	1	<input checked="" type="checkbox"/>														
2	1	<input checked="" type="checkbox"/>														
9																
5	Degrado	nullo medio elevato	<input checked="" type="checkbox"/> 													
6	Grado di utilizzo	utilizzato sottoutilizzato in stato di abbandono	<input checked="" type="checkbox"/> 													
7	Spazi di pertinenza	alta qualità media qualità bassa qualità	 <input checked="" type="checkbox"/> 													
8	Vincoli legislativi - _____															
9	Categoria di intervento prevista dal piano precedente		non schedata													
10	Note															
PROGETTO																
11	Categoria di intervento prevista		<u>R3 - tipo 1</u>													
12	Vincoli particolari															
13	Spazi di pertinenza		inedificabili													



Foto A



Foto B

Scheda n.°

73



COMUNE DI
CAVALESE

Provincia Autonoma di Trento
COMPENSORIO C1 –Valle di Fiemme-

Scheda n.°

74

Località Cavalese via Sara.

Comune catastale Cavalese.

Particella edificiale n° 76

Data del rilievo: 2016

Rilevatore: arch. Michele Facchin

CARTOGRAFIA

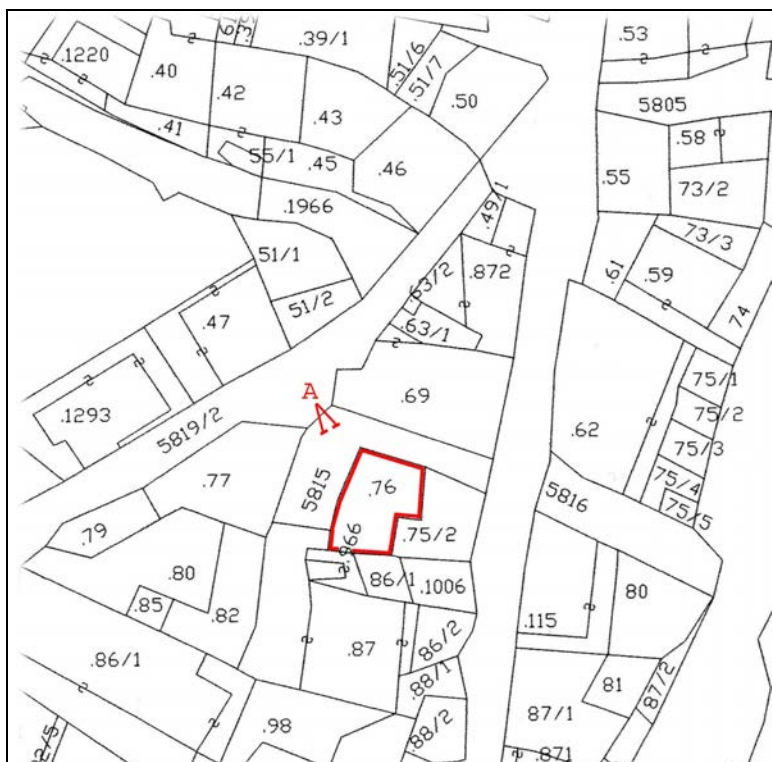

Foglio di mappa 27

>A >B punti di ripresa fotografica

SCALA 1:1000

ANALISI		Cavalese	SCHEDA N° 74												
1	Tipologia funzionale edificio prevalentemente residenziale edificio produttivo edificio speciale edificio stalle	<input type="checkbox"/> A <input checked="" type="checkbox"/> B <input type="checkbox"/> C <input type="checkbox"/> D	baite malghe	<input type="checkbox"/> A <input type="checkbox"/> B <input type="checkbox"/> C <input type="checkbox"/> D											
2	Epoca di costruzione	anteriore al 1860 tra il 1860 e il 1939 posteriore al 1939	<input checked="" type="checkbox"/> 8 <input type="checkbox"/> 6 <input type="checkbox"/> 4												
3	Tipologia architettonica storica	alta definizione media definizione bassa definizione nessuna definizione	<input type="checkbox"/> 8 <input type="checkbox"/> 6 <input type="checkbox"/> 4 <input checked="" type="checkbox"/> 0												
4	Permanenza dei caratteri formali tradizionali	volumetrici originali costruttivi complementari decorativi TOTALE	<table border="1"> <tr><td>2</td><td><input checked="" type="checkbox"/></td><td>0</td></tr> <tr><td>2</td><td>1</td><td><input checked="" type="checkbox"/></td></tr> <tr><td>2</td><td>1</td><td><input checked="" type="checkbox"/></td></tr> <tr><td>2</td><td>1</td><td><input checked="" type="checkbox"/></td></tr> </table> <input type="text" value="8"/>	2	<input checked="" type="checkbox"/>	0	2	1	<input checked="" type="checkbox"/>	2	1	<input checked="" type="checkbox"/>	2	1	<input checked="" type="checkbox"/>
2	<input checked="" type="checkbox"/>	0													
2	1	<input checked="" type="checkbox"/>													
2	1	<input checked="" type="checkbox"/>													
2	1	<input checked="" type="checkbox"/>													
5	Degrado	nullo medio elevato	<input checked="" type="checkbox"/> <input type="checkbox"/> <input type="checkbox"/>												
6	Grado di utilizzo	utilizzato sottoutilizzato in stato di abbandono	<input checked="" type="checkbox"/> <input type="checkbox"/> <input type="checkbox"/>												
7	Spazi di pertinenza	alta qualità media qualità bassa qualità	<input type="checkbox"/> <input type="checkbox"/> <input checked="" type="checkbox"/>												
8	Vincoli legislativi - _____														
9	Categoria di intervento prevista dal piano precedente	risanamento conservativo													
10	Note														
PROGETTO															
11	Categoria di intervento prevista	<u>R3 - tipo 1</u>													
12	Vincoli particolari														
13	Spazi di pertinenza	<u>inedificabili</u>													



Foto A

Scheda n.°

74



COMUNE DI
CAVALESE

Provincia Autonoma di Trento
COMPENSORIO C1 -Valle di Fiemme-

Scheda n.°

75

Località Cavalese via Sara n° 17

Comune catastale Cavalese.

Particella edificiale n° 75/2

Data del rilievo: 2016

Rilevatore: arch. Michele Facchin

CARTOGRAFIA

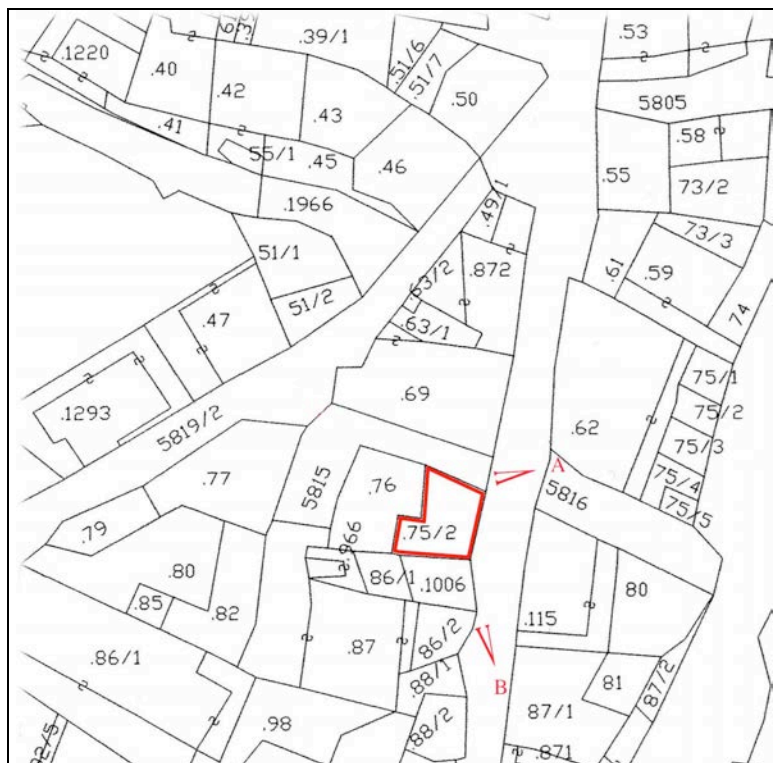

Foglio di mappa 27

SCALA 1:1000

>A >B punti di ripresa fotografica

ANALISI		Cavalese	SCHEDA N° 75												
1	Tipologia funzionale edificio prevalentemente residenziale edificio produttivo edificio speciale edificio stalle	<input checked="" type="checkbox"/> B C D	baite malghe A B C D												
2	Epoca di costruzione	anteriore al 1860 tra il 1860 e il 1939 posteriore al 1939	<input checked="" type="checkbox"/> 6 4												
3	Tipologia architettonica storica	alta definizione media definizione bassa definizione nessuna definizione	8 6 <input checked="" type="checkbox"/> 0												
4	Permanenza dei caratteri formali tradizionali	volumetrici originali costruttivi complementari decorativi TOTALE	<table border="1"> <tr><td>2</td><td><input checked="" type="checkbox"/></td><td>0</td></tr> <tr><td>2</td><td><input checked="" type="checkbox"/></td><td>0</td></tr> <tr><td>2</td><td>1</td><td><input checked="" type="checkbox"/></td></tr> <tr><td>2</td><td>1</td><td><input checked="" type="checkbox"/></td></tr> </table> 14	2	<input checked="" type="checkbox"/>	0	2	<input checked="" type="checkbox"/>	0	2	1	<input checked="" type="checkbox"/>	2	1	<input checked="" type="checkbox"/>
2	<input checked="" type="checkbox"/>	0													
2	<input checked="" type="checkbox"/>	0													
2	1	<input checked="" type="checkbox"/>													
2	1	<input checked="" type="checkbox"/>													
5	Degrado	nullo medio elevato	<input checked="" type="checkbox"/> 												
6	Grado di utilizzo	utilizzato sottoutilizzato in stato di abbandono	<input checked="" type="checkbox"/> 												
7	Spazi di pertinenza	alta qualità media qualità bassa qualità	 <input checked="" type="checkbox"/>												
8	Vincoli legislativi - _____														
9	Categoria di intervento prevista dal piano precedente	conservazione tipologica													
10	Note - Sostituzione del manto di copertura in lamiera con tegole in laterizio.														
PROGETTO															
11	Categoria di intervento prevista	R3 - tipo 1													
12	Vincoli particolari														
13	Spazi di pertinenza	inedificabili													



Foto A



Foto B

Scheda n.°

75

ANALISI		Cavalese	SCHEDA N° 76												
1	Tipologia funzionale edificio prevalentemente residenziale edificio produttivo edificio speciale edificio stalle	<input checked="" type="checkbox"/> B C D	baite malghe A B C D												
2	Epoca di costruzione	anteriore al 1860 tra il 1860 e il 1939 posteriore al 1939	<input checked="" type="checkbox"/> 6 4												
3	Tipologia architettonica storica	alta definizione media definizione bassa definizione nessuna definizione	8 6 <input checked="" type="checkbox"/> 0												
4	Permanenza dei caratteri formali tradizionali	volumetrici originali costruttivi complementari decorativi TOTALE	<table border="1"> <tr><td>2</td><td>1</td><td><input checked="" type="checkbox"/></td></tr> <tr><td>2</td><td><input checked="" type="checkbox"/></td><td>0</td></tr> <tr><td>2</td><td>1</td><td><input checked="" type="checkbox"/></td></tr> <tr><td>2</td><td>1</td><td><input checked="" type="checkbox"/></td></tr> </table> 13	2	1	<input checked="" type="checkbox"/>	2	<input checked="" type="checkbox"/>	0	2	1	<input checked="" type="checkbox"/>	2	1	<input checked="" type="checkbox"/>
2	1	<input checked="" type="checkbox"/>													
2	<input checked="" type="checkbox"/>	0													
2	1	<input checked="" type="checkbox"/>													
2	1	<input checked="" type="checkbox"/>													
5	Degrado	nullo medio elevato	<input checked="" type="checkbox"/> 												
6	Grado di utilizzo	utilizzato sottoutilizzato in stato di abbandono	<input checked="" type="checkbox"/> 												
7	Spazi di pertinenza	alta qualità media qualità bassa qualità	 <input checked="" type="checkbox"/>												
8	Vincoli legislativi - _____														
9	Categoria di intervento prevista dal piano precedente	conservazione tipologica													
10	Note - siano eliminati i disegni sui prospetti sud ed ovest non congrui al centro storico.														
PROGETTO															
11	Categoria di intervento prevista	R3 - tipo 1													
12	Vincoli particolari														
13	Spazi di pertinenza	inedificabili													



Foto A



Foto B

Scheda n.°

76



COMUNE DI
CAVALESE

Provincia Autonoma di Trento
COMPENSORIO C1 –Valle di Fiemme-

Scheda n.°

77

Località Cavalese via Vanzo.

Comune catastale Cavalese.

Particella edificiale n° 1006

Data del rilievo: 2016

Rilevatore: arch. Michele Facchin

CARTOGRAFIA

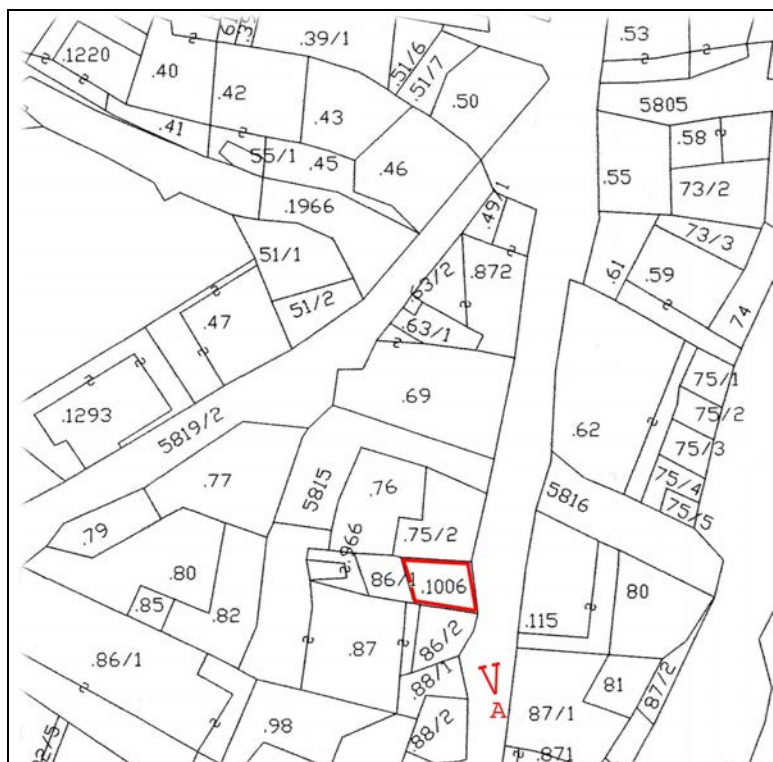

Foglio di mappa 27

>A >B punti di ripresa fotografica

SCALA 1:1000

ANALISI		Cavalese	SCHEDA N° 77
1	Tipologia funzionale edificio prevalentemente residenziale edificio produttivo edificio speciale edificio stalle	A B C D	baite malghe deposito..... A B <input checked="" type="checkbox"/> D
2	Epoca di costruzione	anteriore al 1860 tra il 1860 e il 1939 posteriore al 1939	8 <input checked="" type="checkbox"/> 4
3	Tipologia architettonica storica	alta definizione media definizione bassa definizione nessuna definizione	8 6 4 <input checked="" type="checkbox"/>
4	Permanenza dei caratteri formali tradizionali	volumetrici originali costruttivi complementari decorativi TOTALE	<input checked="" type="checkbox"/> 1 0 2 1 <input checked="" type="checkbox"/> 2 1 <input checked="" type="checkbox"/> 2 1 <input checked="" type="checkbox"/> 8
5	Degrado	nullo medio elevato	<input checked="" type="checkbox"/>
6	Grado di utilizzo	utilizzato sottoutilizzato in stato di abbandono	<input checked="" type="checkbox"/>
7	Spazi di pertinenza	alta qualità media qualità bassa qualità	 <input checked="" type="checkbox"/>
8	Vincoli legislativi - _____		
9	Categoria di intervento prevista dal piano precedente		non schedata
10	Note	- Rivestimento del portone in legno. - Manufatto accessorio tipologia 3.	
PROGETTO			
11	Categoria di intervento prevista		R3 - tipo 2
12	Vincoli particolari		
13	Spazi di pertinenza		inedificabili



Foto A

Scheda n.°

77



COMUNE DI
CAVALESE

Provincia Autonoma di Trento
COMPENSORIO C1 –Valle di Fiemme-

Scheda n.°

78

Località Cavalese via Vanzo n° 17

Comune catastale Cavalese.

Particella edificiale n° 87

Data del rilievo: 2016

Rilevatore: arch. Michele Facchin

CARTOGRAFIA

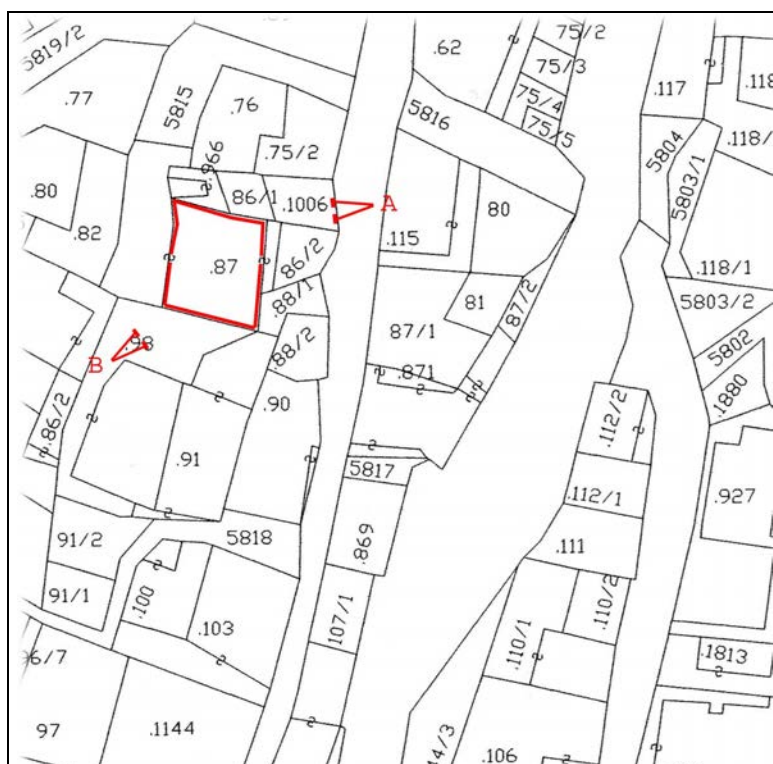

Foglio di mappa 27

>A >B punti di ripresa fotografica

SCALA 1:1000

ANALISI		Cavalese	SCHEDA N° 78
1	Tipologia funzionale edificio prevalentemente residenziale edificio produttivo edificio speciale edificio stalle	<input checked="" type="checkbox"/> B C D	baite malghe A B C D
2	Epoca di costruzione		anteriore al 1860 tra il 1860 e il 1939 posteriore al 1939 <input checked="" type="checkbox"/> 6 4
3	Tipologia architettonica storica		alta definizione media definizione bassa definizione nessuna definizione <input checked="" type="checkbox"/> 6 4 0
4	Permanenza dei caratteri formali tradizionali		volumetrici originali costruttivi complementari decorativi 2 <input checked="" type="checkbox"/> 0 2 <input checked="" type="checkbox"/> 0 2 <input checked="" type="checkbox"/> 0 2 <input checked="" type="checkbox"/> 0 TOTALE 20
5	Degrado		nullo medio elevato <input type="checkbox"/> <input checked="" type="checkbox"/> <input type="checkbox"/>
6	Grado di utilizzo		utilizzato sottoutilizzato in stato di abbandono <input checked="" type="checkbox"/> <input type="checkbox"/> <input type="checkbox"/>
7	Spazi di pertinenza		alta qualità media qualità bassa qualità <input type="checkbox"/> <input type="checkbox"/> <input checked="" type="checkbox"/>
8	Vincoli legislativi - _____		
9	Categoria di intervento prevista dal piano precedente		restauro edilizio
10	Note		
PROGETTO			
11	Categoria di intervento prevista		<u>R 2</u> no art. 105 - L.P. 15/2015 - tipo A
12	Vincoli particolari		
13	Spazi di pertinenza		inedificabili



Foto A



Foto B



COMUNE DI
CAVALESE

Provincia Autonoma di Trento
COMPENSORIO C1 –Valle di Fiemme-

Scheda n.°

79

Località Cavalese via Vanzo n° 11

Comune catastale Cavalese.

Particella edificiale n° 88/2

Data del rilievo: 2016

Rilevatore: arch. Michele Facchin

CARTOGRAFIA

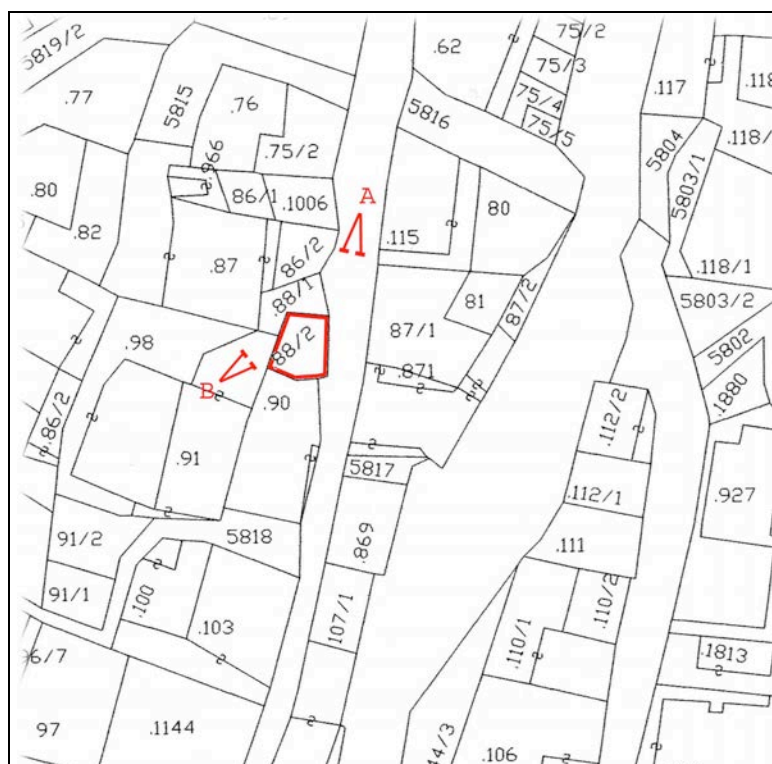

Foglio di mappa 27

SCALA 1:1000

>A >B punti di ripresa fotografica

ANALISI		Cavalese	SCHEDA N° 79													
1	Tipologia funzionale edificio prevalentemente residenziale edificio produttivo edificio speciale edificio stalle	<input checked="" type="checkbox"/> A <input type="checkbox"/> B <input type="checkbox"/> C <input type="checkbox"/> D	baite malghe													
2	Epoca di costruzione		anteriore al 1860 tra il 1860 e il 1939 posteriore al 1939													
3	Tipologia architettonica storica		alta definizione media definizione bassa definizione nessuna definizione													
4	Permanenza dei caratteri formali tradizionali		volumetrici originali costruttivi complementari decorativi TOTALE													
			<table border="1"> <tr><td>2</td><td><input checked="" type="checkbox"/></td><td>0</td></tr> <tr><td>2</td><td><input checked="" type="checkbox"/></td><td>0</td></tr> <tr><td>2</td><td>1</td><td><input checked="" type="checkbox"/></td></tr> <tr><td>2</td><td>1</td><td><input checked="" type="checkbox"/></td></tr> </table> <table border="1"> <tr><td>16</td></tr> </table>	2	<input checked="" type="checkbox"/>	0	2	<input checked="" type="checkbox"/>	0	2	1	<input checked="" type="checkbox"/>	2	1	<input checked="" type="checkbox"/>	16
2	<input checked="" type="checkbox"/>	0														
2	<input checked="" type="checkbox"/>	0														
2	1	<input checked="" type="checkbox"/>														
2	1	<input checked="" type="checkbox"/>														
16																
5	Degrado		nullo medio elevato													
6	Grado di utilizzo		utilizzato sottoutilizzato in stato di abbandono													
7	Spazi di pertinenza		alta qualità media qualità bassa qualità													
8	Vincoli legislativi - _____															
9	Categoria di intervento prevista dal piano precedente		risanamento conservativo													
10	Note - siano eliminati i disegni a tempera sui prospetti nord ed est non congrui al centro storico.															
PROGETTO																
11	Categoria di intervento prevista		<u>R 2</u> no art. 105 - L.P. 15/2015 - tipo A													
12	Vincoli particolari															
13	Spazi di pertinenza		inedificabili													



Foto A



Foto B

Scheda n.°

79



COMUNE DI
CAVALESE

Provincia Autonoma di Trento
COMPENSORIO C1 –Valle di Fiemme-

Scheda n.°

80A

Località Cavalese via Vanzo.

Comune catastale Cavalese.

Particella edificiale n° 90

Data del rilievo: 2016

Rilevatore: arch. Michele Facchin

CARTOGRAFIA

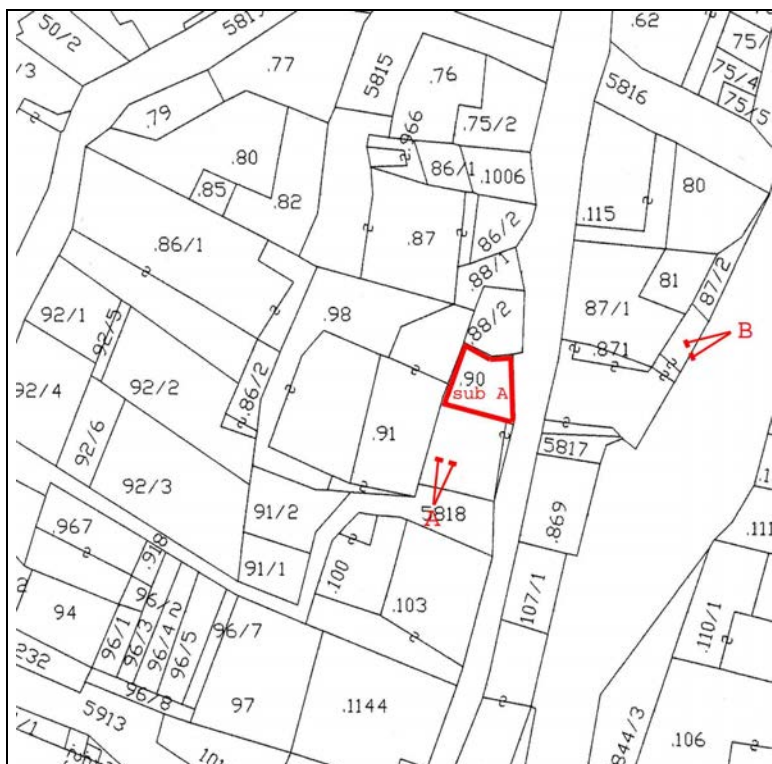

Foglio di mappa 27

>A >B punti di ripresa fotografica

SCALA 1:1000

ANALISI		Cavalese	SCHEDA N° 80A												
1	Tipologia funzionale edificio prevalentemente residenziale edificio produttivo edificio speciale edificio stalle	<input checked="" type="checkbox"/> B C D	baite malghe A B C D												
2	Epoca di costruzione	anteriore al 1860 tra il 1860 e il 1939 posteriore al 1939	<input checked="" type="checkbox"/> 6 4												
3	Tipologia architettonica storica	alta definizione media definizione bassa definizione nessuna definizione	8 <input checked="" type="checkbox"/> 4 0												
4	Permanenza dei caratteri formali tradizionali	volumetrici originali costruttivi complementari decorativi TOTALE	<table border="1"> <tr><td>2</td><td><input checked="" type="checkbox"/></td><td>0</td></tr> <tr><td>2</td><td><input checked="" type="checkbox"/></td><td>0</td></tr> <tr><td>2</td><td>1</td><td><input checked="" type="checkbox"/></td></tr> <tr><td>2</td><td>1</td><td><input checked="" type="checkbox"/></td></tr> </table> 16	2	<input checked="" type="checkbox"/>	0	2	<input checked="" type="checkbox"/>	0	2	1	<input checked="" type="checkbox"/>	2	1	<input checked="" type="checkbox"/>
2	<input checked="" type="checkbox"/>	0													
2	<input checked="" type="checkbox"/>	0													
2	1	<input checked="" type="checkbox"/>													
2	1	<input checked="" type="checkbox"/>													
5	Degrado	nullo medio elevato	<input type="checkbox"/> <input checked="" type="checkbox"/> <input type="checkbox"/>												
6	Grado di utilizzo	utilizzato sottoutilizzato in stato di abbandono	<input checked="" type="checkbox"/> <input type="checkbox"/> <input type="checkbox"/>												
7	Spazi di pertinenza	alta qualità media qualità bassa qualità	<input type="checkbox"/> <input type="checkbox"/> <input checked="" type="checkbox"/>												
8	Vincoli legislativi - _____														
9	Categoria di intervento prevista dal piano precedente	conservazione tipologica													
10	Note														
PROGETTO															
11	Categoria di intervento prevista	<u>R 2</u> no art. 105 - L.P. 15/2015 - tipo A													
12	Vincoli particolari														
13	Spazi di pertinenza	inedificabili													



Foto A



Foto B

Scheda n.°
80A



COMUNE DI
CAVALESE

Provincia Autonoma di Trento
COMPENSORIO C1 –Valle di Fiemme-

Scheda n.°

80B

Località Cavalese via Vanzo.

Comune catastale Cavalese.

Particella edificiale n° 90

Data del rilievo: 2016

Rilevatore: arch. Michele Facchin

CARTOGRAFIA

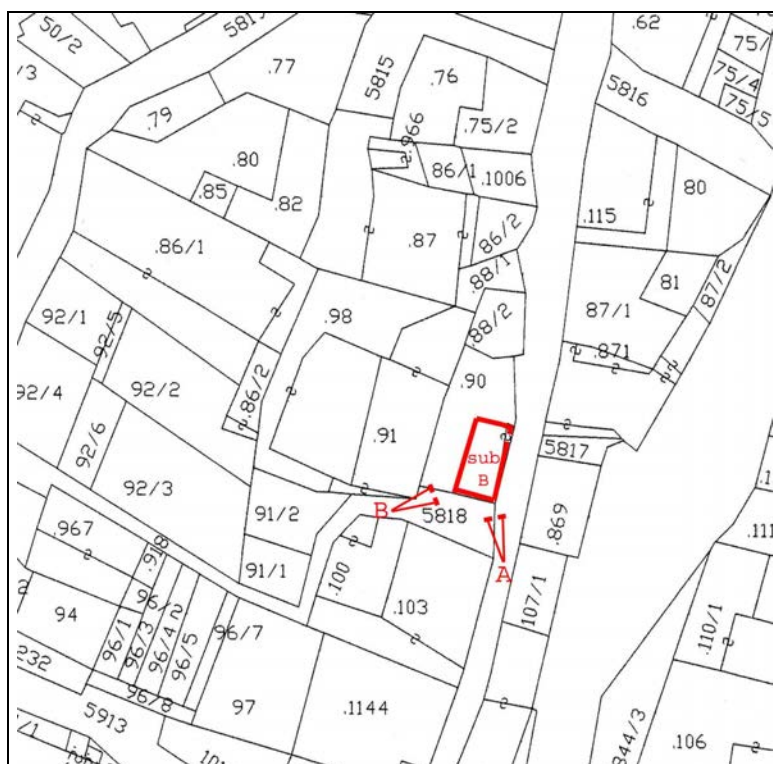

Foglio di mappa 27

>A >B punti di ripresa fotografica

SCALA 1:1000

ANALISI		Cavalese	SCHEDA N° 80B												
1	Tipologia funzionale edificio prevalentemente residenziale edificio produttivo edificio speciale edificio stalle	<input checked="" type="checkbox"/> B C D	baite malghe A B C D												
2	Epoca di costruzione	anteriore al 1860 tra il 1860 e il 1939 posteriore al 1939	<input checked="" type="checkbox"/> 6 4												
3	Tipologia architettonica storica	alta definizione media definizione bassa definizione nessuna definizione	8 6 4 <input checked="" type="checkbox"/>												
4	Permanenza dei caratteri formali tradizionali	volumetrici originali costruttivi complementari decorativi TOTALE	<table border="1"> <tr><td>2</td><td>1</td><td><input checked="" type="checkbox"/></td></tr> <tr><td>2</td><td>1</td><td><input checked="" type="checkbox"/></td></tr> <tr><td>2</td><td>1</td><td><input checked="" type="checkbox"/></td></tr> <tr><td>2</td><td>1</td><td><input checked="" type="checkbox"/></td></tr> </table> 8	2	1	<input checked="" type="checkbox"/>	2	1	<input checked="" type="checkbox"/>	2	1	<input checked="" type="checkbox"/>	2	1	<input checked="" type="checkbox"/>
2	1	<input checked="" type="checkbox"/>													
2	1	<input checked="" type="checkbox"/>													
2	1	<input checked="" type="checkbox"/>													
2	1	<input checked="" type="checkbox"/>													
5	Degrado	nullo medio elevato	<input checked="" type="checkbox"/> 												
6	Grado di utilizzo	utilizzato sottoutilizzato in stato di abbandono	<input checked="" type="checkbox"/> 												
7	Spazi di pertinenza	alta qualità media qualità bassa qualità	 <input checked="" type="checkbox"/>												
8	Vincoli legislativi - _____														
9	Categoria di intervento prevista dal piano precedente	conservazione tipologica													
10	Note demolizione con ricostruzione con possibilità di aumento volumetrico finalizzato a ricreare forme più consone all'edificato e ad inserire il tetto a padiglione con pendenze accettabili. Eliminazione oscuramenti ed avvolgibili, rivedere la partitura delle finestre ed i rivestimenti esterni.														
PROGETTO															
11	Categoria di intervento prevista	R 3 - tipo 2													
12	Vincoli particolari														
13	Spazi di pertinenza	<u>inedificabili</u>													



Foto A



Foto B

Scheda n.°

80B



COMUNE DI
CAVALESE

Provincia Autonoma di Trento
COMPENSORIO C1 –Valle di Fiemme-

Scheda n.°

81

Località Cavalese via Vanzo.

Comune catastale Cavalese.

Particella edificiale n° 91

Data del rilievo: 2016

Rilevatore: arch. Michele Facchin

CARTOGRAFIA

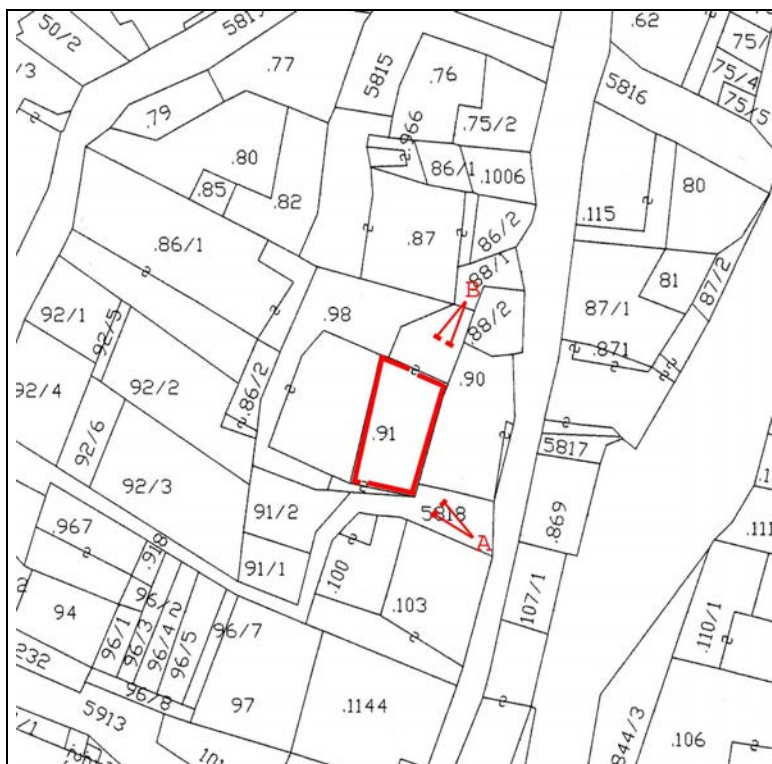

Foglio di mappa 27

>A >B punti di ripresa fotografica

SCALA 1:1000

ANALISI		Cavalese	SCHEDA N° 81
1	Tipologia funzionale edificio prevalentemente residenziale edificio produttivo edificio speciale edificio stalle	<input checked="" type="checkbox"/> B C D	baite malghe A B C D
2	Epoca di costruzione		anteriore al 1860 tra il 1860 e il 1939 posteriore al 1939 <input checked="" type="checkbox"/> 6 4
3	Tipologia architettonica storica		alta definizione media definizione bassa definizione nessuna definizione 8 <input checked="" type="checkbox"/> 4 0
4	Permanenza dei caratteri formali tradizionali	volumetrici originali costruttivi complementari decorativi TOTALE	<input checked="" type="checkbox"/> 1 0 2 <input checked="" type="checkbox"/> 0 2 <input checked="" type="checkbox"/> 0 2 <input checked="" type="checkbox"/> 0 19
5	Degrado	nullo medio elevato	<input type="checkbox"/> <input checked="" type="checkbox"/> <input type="checkbox"/>
6	Grado di utilizzo	utilizzato sottoutilizzato in stato di abbandono	<input checked="" type="checkbox"/> <input type="checkbox"/> <input type="checkbox"/>
7	Spazi di pertinenza	alta qualità media qualità bassa qualità	<input type="checkbox"/> <input type="checkbox"/> <input checked="" type="checkbox"/>
8	Vincoli legislativi - _____		
9	Categoria di intervento prevista dal piano precedente		restauro edilizio
10	Note - Siano mantenuti gli elementi decorativi caratterizzanti l'edificio. - Vincolo di facciata.		
PROGETTO			
11	Categoria di intervento prevista		R 2 no art. 105 - L.P. 15/2015 - tipo A
12	Vincoli particolari		
13	Spazi di pertinenza		<u>inedificabili</u>



Foto A



Foto B

Scheda n.°

81



COMUNE DI
CAVALESE

Provincia Autonoma di Trento
COMPENSORIO C1 –Valle di Fiemme-

Scheda n.°

82

Località Cavalese via Vanzo.

Comune catastale Cavalese.

Particella edificiale n° 98

Data del rilievo: 2016

Rilevatore: arch. Michele Facchin

CARTOGRAFIA



Foglio di mappa 27

>A >B punti di ripresa fotografica

SCALA 1:1000

ANALISI		Cavalese	SCHEDA N° 82
1	Tipologia funzionale edificio prevalentemente residenziale edificio produttivo edificio speciale edificio stalle	<input checked="" type="checkbox"/> A B C D	baite malghe
2	Epoca di costruzione	anteriore al 1860 tra il 1860 e il 1939 posteriore al 1939	<input checked="" type="checkbox"/> 8 6 4
3	Tipologia architettonica storica	alta definizione media definizione bassa definizione nessuna definizione	8 <input checked="" type="checkbox"/> 8 4 0
4	Permanenza dei caratteri formali tradizionali	volumetrici originali costruttivi complementari decorativi TOTALE	2 <input checked="" type="checkbox"/> 0 2 <input checked="" type="checkbox"/> 0 2 1 <input checked="" type="checkbox"/> 2 1 <input checked="" type="checkbox"/> 16
5	Degrado	nullo medio elevato	<input checked="" type="checkbox"/>
6	Grado di utilizzo	utilizzato sottoutilizzato in stato di abbandono	<input checked="" type="checkbox"/>
7	Spazi di pertinenza	alta qualità media qualità bassa qualità	 <input checked="" type="checkbox"/>
8	Vincoli legislativi - _____		
9	Categoria di intervento prevista dal piano precedente	restauro edilizio	
10	Note		
PROGETTO			
11	Categoria di intervento prevista	R 2	
12	Vincoli particolari		
13	Spazi di pertinenza	inedificabili	



Foto A



Foto B

Scheda n.°

82



COMUNE DI
CAVALESE

Provincia Autonoma di Trento
COMPENSORIO C1 -Valle di Fiemme-

Scheda n.°

83

Località Cavalese via Vanzo n° 8-10

Comune catastale Cavalese.

Particella edificiale n° 871

Data del rilievo: 2016

Rilevatore: arch. Michele Facchin

CARTOGRAFIA

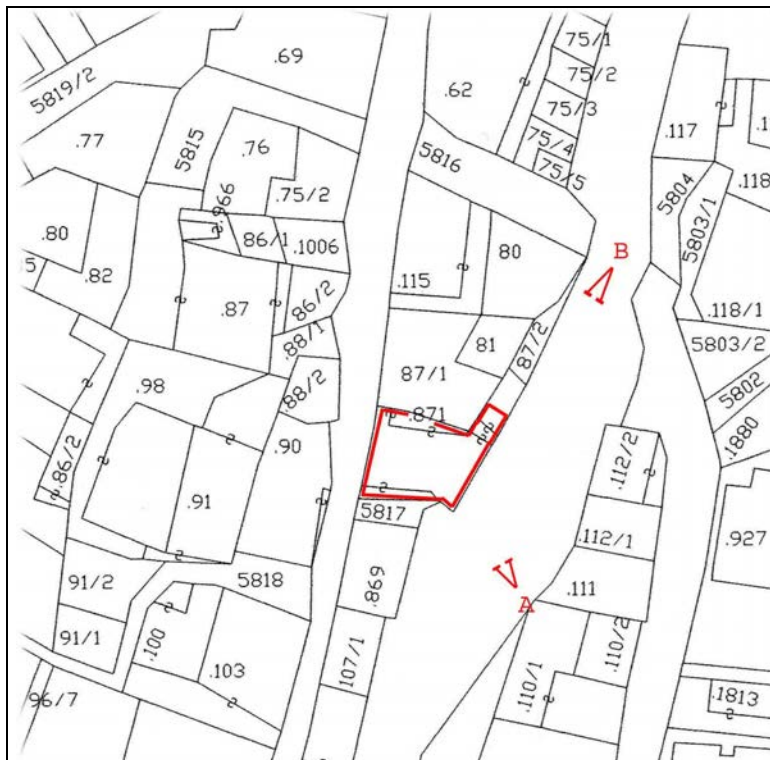

Foglio di mappa 27

SCALA 1:1000

>A >B punti di ripresa fotografica

1	Tipologia funzionale	edificio prevalentemente residenziale <input checked="" type="checkbox"/> edificio produttivo <input type="checkbox"/> edificio speciale <input type="checkbox"/> edificio stalle <input type="checkbox"/>	baite malghe	<input type="checkbox"/> <input type="checkbox"/> <input type="checkbox"/> <input type="checkbox"/>												
2	Epoca di costruzione		anteriore al 1860 tra il 1860 e il 1939 posteriore al 1939	<input type="checkbox"/> <input checked="" type="checkbox"/> <input type="checkbox"/>												
3	Tipologia architettonica storica		alta definizione media definizione bassa definizione nessuna definizione	<input type="checkbox"/> <input checked="" type="checkbox"/> <input type="checkbox"/> <input type="checkbox"/>												
4	Permanenza dei caratteri formali tradizionali		volumetrici originali costruttivi complementari decorativi TOTALE	<table border="1"> <tr><td>2</td><td><input checked="" type="checkbox"/></td><td>0</td></tr> <tr><td><input checked="" type="checkbox"/></td><td>1</td><td>0</td></tr> <tr><td>2</td><td><input checked="" type="checkbox"/></td><td>0</td></tr> <tr><td>2</td><td>1</td><td><input checked="" type="checkbox"/></td></tr> </table> <input type="text" value="16"/>	2	<input checked="" type="checkbox"/>	0	<input checked="" type="checkbox"/>	1	0	2	<input checked="" type="checkbox"/>	0	2	1	<input checked="" type="checkbox"/>
2	<input checked="" type="checkbox"/>	0														
<input checked="" type="checkbox"/>	1	0														
2	<input checked="" type="checkbox"/>	0														
2	1	<input checked="" type="checkbox"/>														
5	Degrado		nullo medio elevato	<input checked="" type="checkbox"/> <input type="checkbox"/> <input type="checkbox"/>												
6	Grado di utilizzo		utilizzato sottoutilizzato in stato di abbandono	<input checked="" type="checkbox"/> <input type="checkbox"/> <input type="checkbox"/>												
7	Spazi di pertinenza		alta qualità media qualità bassa qualità	<input type="checkbox"/> <input type="checkbox"/> <input checked="" type="checkbox"/>												
8	Vincoli legislativi - _____															
9	Categoria di intervento prevista dal piano precedente		risanamento <u>conservativo</u>													
10	Note	- il manufatto accessorio a nord è di tipologia 2.														
PROGETTO																
11	Categoria di intervento prevista		<u>R 2</u> no art. 105 - L.P. 15/2015 - tipo A													
12	Vincoli particolari															
13	Spazi di pertinenza		<u>inedificabili</u>													



Foto A



Foto B

Scheda n.°

83



COMUNE DI
CAVALESE

Provincia Autonoma di Trento
COMPENSORIO C1 –Valle di Fiemme-

Scheda n.°

84

Località Cavalese via Vanzo n° 6

Comune catastale Cavalese.

Particella edificiale n° 869

Data del rilievo: 2016

Rilevatore: arch. Michele Facchin

CARTOGRAFIA

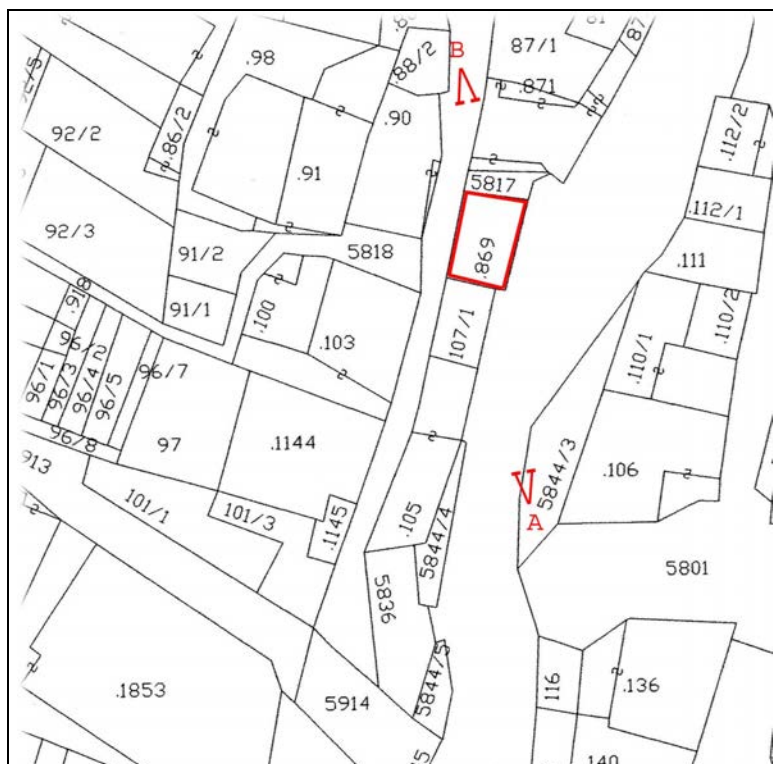

Foglio di mappa 27

>A >B punti di ripresa fotografica

SCALA 1:1000

ANALISI		Cavalese	SCHEDA N° 84												
1	Tipologia funzionale edificio prevalentemente residenziale edificio produttivo edificio speciale edificio stalle	<input checked="" type="checkbox"/> B C D	baite malghe A B C D												
2	Epoca di costruzione	anteriore al 1860 tra il 1860 e il 1939 posteriore al 1939	8 <input checked="" type="checkbox"/> 4												
3	Tipologia architettonica storica	alta definizione media definizione bassa definizione nessuna definizione	8 6 4 <input checked="" type="checkbox"/>												
4	Permanenza dei caratteri formali tradizionali	volumetrici originali costruttivi complementari decorativi TOTALE	<table border="1"> <tr><td>2</td><td><input checked="" type="checkbox"/></td><td>0</td></tr> <tr><td>2</td><td><input checked="" type="checkbox"/></td><td>0</td></tr> <tr><td>2</td><td>1</td><td><input checked="" type="checkbox"/></td></tr> <tr><td>2</td><td>1</td><td><input checked="" type="checkbox"/></td></tr> </table> 8	2	<input checked="" type="checkbox"/>	0	2	<input checked="" type="checkbox"/>	0	2	1	<input checked="" type="checkbox"/>	2	1	<input checked="" type="checkbox"/>
2	<input checked="" type="checkbox"/>	0													
2	<input checked="" type="checkbox"/>	0													
2	1	<input checked="" type="checkbox"/>													
2	1	<input checked="" type="checkbox"/>													
5	Degrado	nullo medio elevato	<input checked="" type="checkbox"/> 												
6	Grado di utilizzo	utilizzato sottoutilizzato in stato di abbandono	<input checked="" type="checkbox"/> 												
7	Spazi di pertinenza	alta qualità media qualità bassa qualità	 <input checked="" type="checkbox"/>												
8	Vincoli legislativi - _____														
9	Categoria di intervento prevista dal piano precedente	conservazione tipologica													
10	Note I balconi siano uniformati su tutte le facciate.														
PROGETTO															
11	Categoria di intervento prevista	R3 - tipo 1													
12	Vincoli particolari														
13	Spazi di pertinenza	inedificabili													



Foto A



Foto B

Scheda n.°

84



COMUNE DI
CAVALESE

Provincia Autonoma di Trento
COMPENSORIO C1 –Valle di Fiemme-

Scheda n.°

85

Località Cavalese via Vanzo .

Comune catastale Cavalese .

Particella edificiale n° 100

Data del rilievo: 2016

Rilevatore: arch. Michele Facchin

CARTOGRAFIA

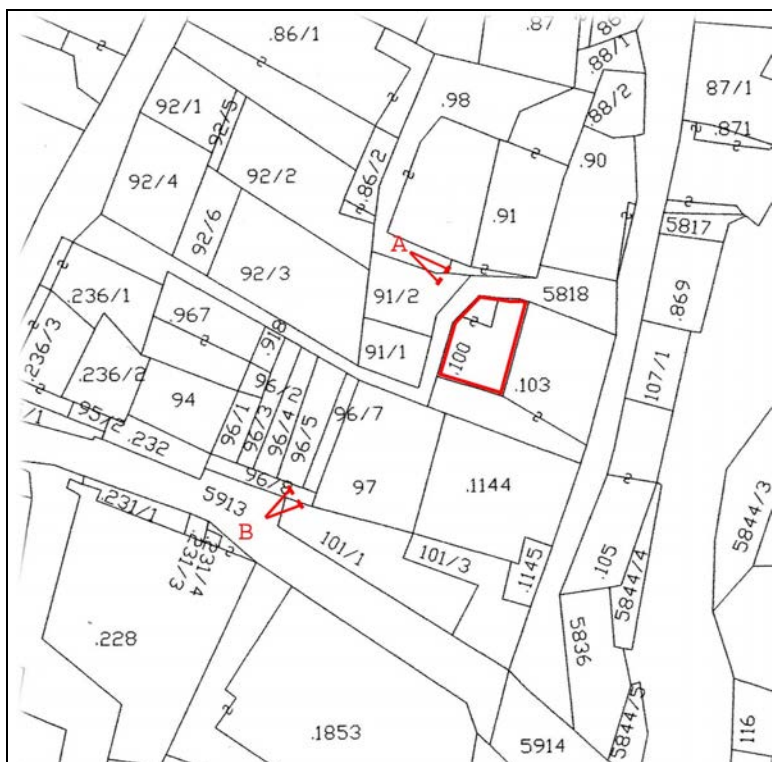

Foglio di mappa 27

>A >B punti di ripresa fotografica

SCALA 1:1000

ANALISI		Cavalese	SCHEDA N° 85												
1	Tipologia funzionale edificio prevalentemente residenziale edificio produttivo edificio speciale edificio stalle	<input checked="" type="checkbox"/> B C D	baite malghe A B C D												
2	Epoca di costruzione	anteriore al 1860 tra il 1860 e il 1939 posteriore al 1939	<input checked="" type="checkbox"/> 6 4												
3	Tipologia architettonica storica	alta definizione media definizione bassa definizione nessuna definizione	8 <input checked="" type="checkbox"/> 4 0												
4	Permanenza dei caratteri formali tradizionali	volumetrici originali costruttivi complementari decorativi TOTALE	<table border="1"> <tr><td>2</td><td><input checked="" type="checkbox"/></td><td>0</td></tr> <tr><td>2</td><td><input checked="" type="checkbox"/></td><td>0</td></tr> <tr><td>2</td><td><input checked="" type="checkbox"/></td><td>0</td></tr> <tr><td>2</td><td>1</td><td><input checked="" type="checkbox"/></td></tr> </table> 17	2	<input checked="" type="checkbox"/>	0	2	<input checked="" type="checkbox"/>	0	2	<input checked="" type="checkbox"/>	0	2	1	<input checked="" type="checkbox"/>
2	<input checked="" type="checkbox"/>	0													
2	<input checked="" type="checkbox"/>	0													
2	<input checked="" type="checkbox"/>	0													
2	1	<input checked="" type="checkbox"/>													
5	Degrado	nullo medio elevato	<input checked="" type="checkbox"/> 												
6	Grado di utilizzo	utilizzato sottoutilizzato in stato di abbandono	<input checked="" type="checkbox"/> 												
7	Spazi di pertinenza	alta qualità media qualità bassa qualità	 <input checked="" type="checkbox"/>												
8	Vincoli legislativi - _____														
9	Categoria di intervento prevista dal piano precedente	risanamento conservativo													
10	Note														
PROGETTO															
11	Categoria di intervento prevista	R 2 no art. 105 - L.P. 15/2015 - tipo A													
12	Vincoli particolari														
13	Spazi di pertinenza	inedificabili													



Foto A



Foto B

Scheda n.°

85



COMUNE DI
CAVALESE

Provincia Autonoma di Trento
COMPENSORIO C1 –Valle di Fiemme-

Scheda n.°

86

Località Cavalese via Vanzo n° 1

Comune catastale Cavalese.

Particella edificiale n° 103

Data del rilievo: 2016

Rilevatore: arch. Michele Facchin

CARTOGRAFIA

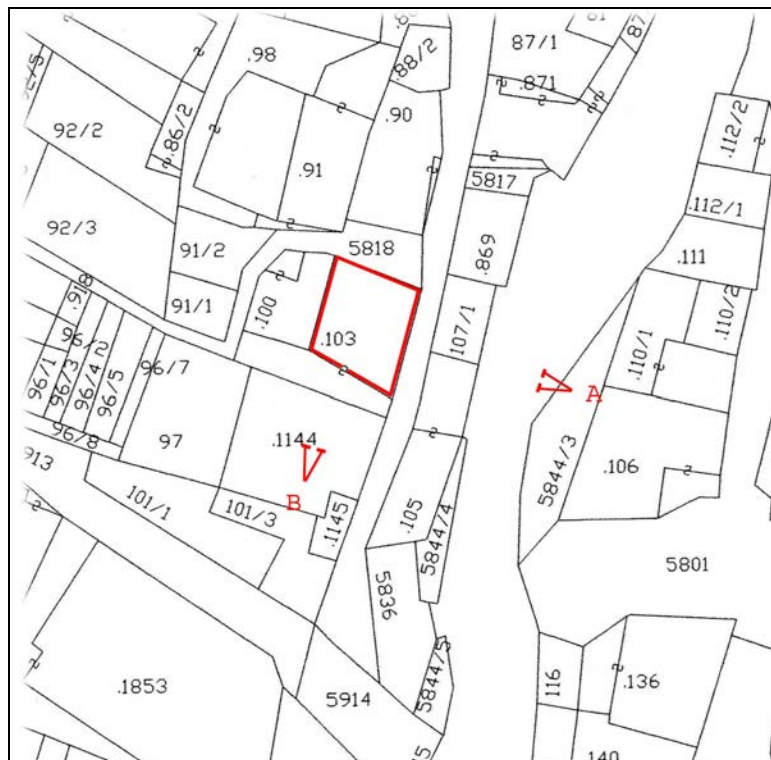

Foglio di mappa 27

>A >B punti di ripresa fotografica

SCALA 1:1000

ANALISI		Cavalese	SCHEDA N° 86
1	Tipologia funzionale edificio prevalentemente residenziale edificio produttivo edificio speciale edificio stalle	<input checked="" type="checkbox"/> A <input type="checkbox"/> B <input type="checkbox"/> C <input type="checkbox"/> D	baite malghe
2	Epoca di costruzione	anteriore al 1860 tra il 1860 e il 1939 posteriore al 1939	<input checked="" type="checkbox"/> 8 <input type="checkbox"/> 6 <input type="checkbox"/> 4
3	Tipologia architettonica storica	alta definizione media definizione bassa definizione nessuna definizione	8 <input checked="" type="checkbox"/> 4 0
4	Permanenza dei caratteri formali tradizionali	volumetrici originali costruttivi complementari decorativi TOTALE	<input checked="" type="checkbox"/> 1 0 2 <input checked="" type="checkbox"/> 0 2 <input checked="" type="checkbox"/> 0 2 <input checked="" type="checkbox"/> 0 19
5	Degrado	nullo medio elevato	<input checked="" type="checkbox"/> <input type="checkbox"/> <input type="checkbox"/>
6	Grado di utilizzo	utilizzato sottoutilizzato in stato di abbandono	<input checked="" type="checkbox"/> <input type="checkbox"/> <input type="checkbox"/>
7	Spazi di pertinenza	alta qualità media qualità bassa qualità	<input type="checkbox"/> <input type="checkbox"/> <input checked="" type="checkbox"/>
8	Vincoli legislativi - _____		
9	Categoria di intervento prevista dal piano precedente	risanamento conservativo	
10	Note - Restauro dell' affresco esistente sul fronte est e della statuetta lignea sull'angolo di nord/est - il balcone con parapetto in ferro sul fronte sud, sia riproposto in ferrobattuto del tipo inginocchiato.		
PROGETTO			
11	Categoria di intervento prevista	R 2 no art. 105 - L.P. 15/2015 - tipo A	
12	Vincoli particolari		
13	Spazi di pertinenza	inedificabili	



Foto A



Foto B

Scheda n.°

86



COMUNE DI
CAVALESE

Provincia Autonoma di Trento
COMPENSORIO C1 –Valle di Fiemme-

Scheda n.°

87

Località Cavalese via Vanzo.

Comune catastale Cavalese.

Particella edificiale n° 1145

Data del rilievo: 2016

Rilevatore: arch. Michele Facchin

CARTOGRAFIA

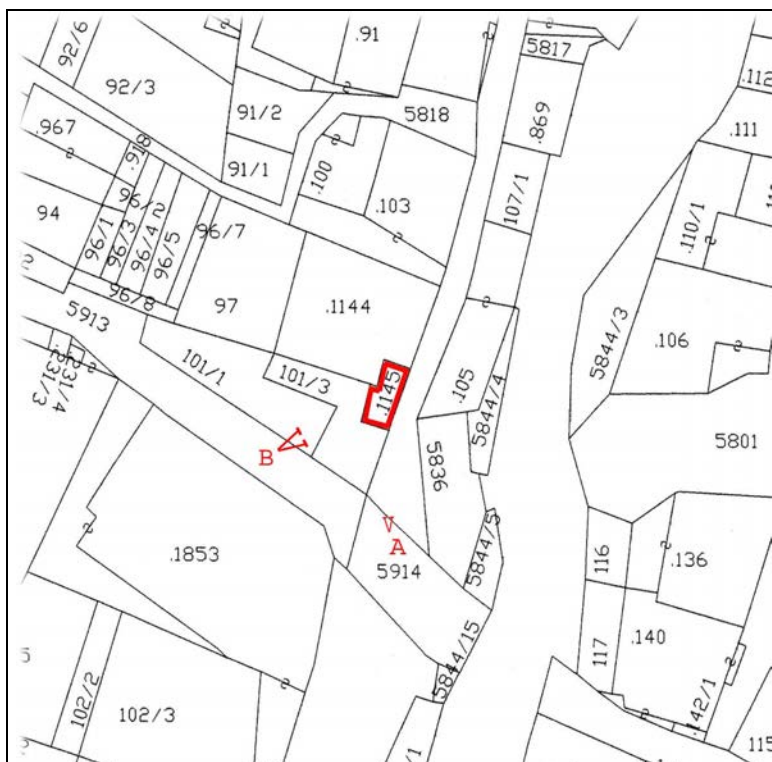

Foglio di mappa 27

>A >B punti di ripresa fotografica

SCALA 1:1000

ANALISI		Cavalese	SCHEDA N° 87
1	Tipologia funzionale edificio prevalentemente residenziale edificio produttivo edificio speciale edificio stalle	A B C D	baite malghe garage.....
			A B <input checked="" type="checkbox"/> D
2	Epoca di costruzione	anteriore al 1860 tra il 1860 e il 1939 posteriore al 1939	8 6 <input checked="" type="checkbox"/>
3	Tipologia architettonica storica	alta definizione media definizione bassa definizione nessuna definizione	8 6 <input checked="" type="checkbox"/> 0
4	Permanenza dei caratteri formali tradizionali	volumetrici originali costruttivi complementari decorativi TOTALE	2 <input checked="" type="checkbox"/> 0 2 <input checked="" type="checkbox"/> 0 2 1 <input checked="" type="checkbox"/> 2 1 <input checked="" type="checkbox"/> 10
5	Degrado	nullo medio elevato	<input checked="" type="checkbox"/>
6	Grado di utilizzo	utilizzato sottoutilizzato in stato di abbandono	<input checked="" type="checkbox"/>
7	Spazi di pertinenza	alta qualità media qualità bassa qualità	 <input checked="" type="checkbox"/>
8	Vincoli legislativi - _____		
9	Categoria di intervento prevista dal piano precedente	risanamento conservativo	
10	Note		
PROGETTO			
11	Categoria di intervento prevista	R3 - tipo 1	
12	Vincoli particolari		
13	Spazi di pertinenza	inedificabili	



Foto A



Foto B

Scheda n.°

87



COMUNE DI
CAVALESE

Provincia Autonoma di Trento
COMPENSORIO C1 –Valle di Fiemme-

Scheda n.°

88

Località Cavalese via Vanzo n° 2-4

Comune catastale Cavalese.

Particella edificiale n° 105

Data del rilievo:	2016	Rilevatore:	arch. Michele Facchin
-------------------	------	-------------	-----------------------

CARTOGRAFIA

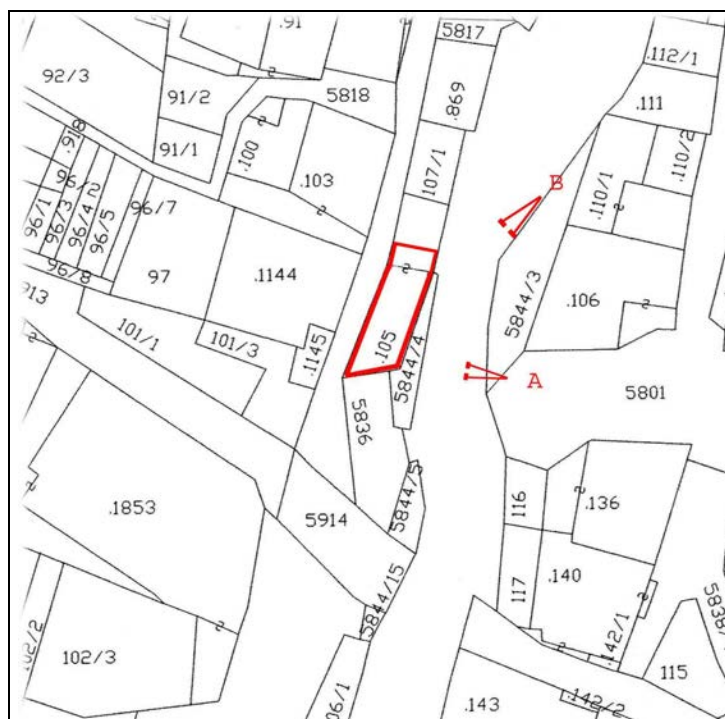

Foglio di mappa 27

SCALA 1:1000

>A >B punti di ripresa fotografica

ANALISI		Cavalese		SCHEDA N° 88												
1	Tipologia funzionale edificio prevalentemente residenziale edificio produttivo edificio speciale edificio stalle	<input checked="" type="checkbox"/> B C D	baite malghe	A B C D												
2	Epoca di costruzione		anteriore al 1860 tra il 1860 e il 1939 posteriore al 1939	<input checked="" type="checkbox"/> 6 4												
3	Tipologia architettonica storica		alta definizione media definizione bassa definizione nessuna definizione	8 6 <input checked="" type="checkbox"/> 0												
4	Permanenza dei caratteri formali tradizionali		volumetrici originali costruttivi complementari decorativi TOTALE	<table border="1"> <tr><td>2</td><td><input checked="" type="checkbox"/></td><td>0</td></tr> <tr><td>2</td><td><input checked="" type="checkbox"/></td><td>0</td></tr> <tr><td>2</td><td>1</td><td><input checked="" type="checkbox"/></td></tr> <tr><td>2</td><td>1</td><td><input checked="" type="checkbox"/></td></tr> </table> 14	2	<input checked="" type="checkbox"/>	0	2	<input checked="" type="checkbox"/>	0	2	1	<input checked="" type="checkbox"/>	2	1	<input checked="" type="checkbox"/>
2	<input checked="" type="checkbox"/>	0														
2	<input checked="" type="checkbox"/>	0														
2	1	<input checked="" type="checkbox"/>														
2	1	<input checked="" type="checkbox"/>														
5	Degrado		nullo medio elevato	<input checked="" type="checkbox"/> 												
6	Grado di utilizzo		utilizzato sottoutilizzato in stato di abbandono	<input checked="" type="checkbox"/> 												
7	Spazi di pertinenza		alta qualità media qualità bassa qualità	 <input checked="" type="checkbox"/>												
8	Vincoli legislativi - _____															
9	Categoria di intervento prevista dal piano precedente			conservazione tipologica												
10	Note			- siano rivisti dimensionalmente i poggioli esistenti, evitando, se possibile, i balconi d'angolo. - il manufatto accessorio a nord è di tipologia 1. - possibilità di realizzare una veranda sul fronte sud.												
PROGETTO																
11	Categoria di intervento prevista			R3 - tipo 1												
12	Vincoli particolari															
13	Spazi di pertinenza			<u>inedificabili</u>												



Foto A



Foto B

Scheda n.°

88



COMUNE DI
CAVALESE

Provincia Autonoma di Trento
COMPENSORIO C1 –Valle di Fiemme-

Scheda n.°

89

Località Cavalese via Sara n° 16

Comune catastale Cavalese.

Particella edificiale n° 117

Data del rilievo: 2016

Rilevatore: arch. Michele Facchin

CARTOGRAFIA

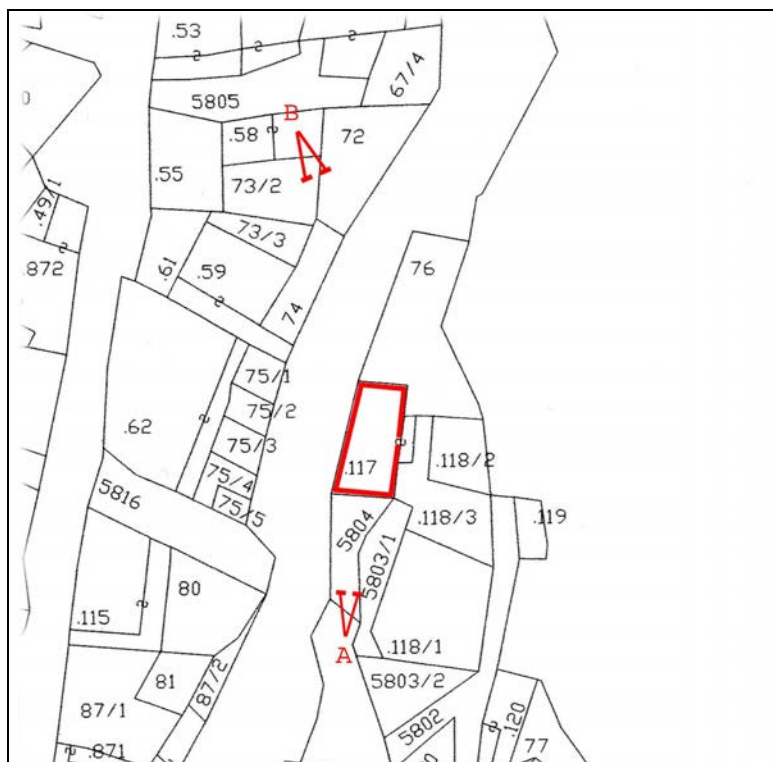

Foglio di mappa 27

SCALA 1:1000

>A >B punti di ripresa fotografica

ANALISI		Cavalese	SCHEDA N° 89												
1	Tipologia funzionale edificio prevalentemente residenziale edificio produttivo edificio speciale edificio stalle	<input checked="" type="checkbox"/> B C D	baite malghe A B C D												
2	Epoca di costruzione	anteriore al 1860 tra il 1860 e il 1939 posteriore al 1939	<input checked="" type="checkbox"/> 6 4												
3	Tipologia architettonica storica	alta definizione media definizione bassa definizione nessuna definizione	8 6 <input checked="" type="checkbox"/> 0												
4	Permanenza dei caratteri formali tradizionali	volumetrici originali costruttivi complementari decorativi TOTALE	<table border="1"> <tr><td>2</td><td>1</td><td><input checked="" type="checkbox"/></td></tr> <tr><td>2</td><td><input checked="" type="checkbox"/></td><td>0</td></tr> <tr><td>2</td><td>1</td><td><input checked="" type="checkbox"/></td></tr> <tr><td>2</td><td>1</td><td><input checked="" type="checkbox"/></td></tr> </table> 13	2	1	<input checked="" type="checkbox"/>	2	<input checked="" type="checkbox"/>	0	2	1	<input checked="" type="checkbox"/>	2	1	<input checked="" type="checkbox"/>
2	1	<input checked="" type="checkbox"/>													
2	<input checked="" type="checkbox"/>	0													
2	1	<input checked="" type="checkbox"/>													
2	1	<input checked="" type="checkbox"/>													
5	Degrado	nullo medio elevato	<input type="checkbox"/> <input checked="" type="checkbox"/> <input type="checkbox"/>												
6	Grado di utilizzo	utilizzato sottoutilizzato in stato di abbandono	<input checked="" type="checkbox"/> <input type="checkbox"/> <input type="checkbox"/>												
7	Spazi di pertinenza	alta qualità media qualità bassa qualità	<input type="checkbox"/> <input type="checkbox"/> <input checked="" type="checkbox"/>												
8	Vincoli legislativi - _____														
9	Categoria di intervento prevista dal piano precedente	conservazione tipologica													
10	Note -possibilità costruzione veranda sul fronte sud.														
PROGETTO															
11	Categoria di intervento prevista	R3 - tipo 1													
12	Vincoli particolari														
13	Spazi di pertinenza	inedificabili													



Foto A



Foto B

Scheda n.°

89



COMUNE DI
CAVALESE

Provincia Autonoma di Trento
COMPENSORIO C1 –Valle di Fiemme-

Scheda n.°

90

Località Cavalese via Sara.

Comune catastale Cavalese.

Particella edificiale n° 118/2

Data del rilievo: 2016

Rilevatore: arch. Michele Facchin

CARTOGRAFIA

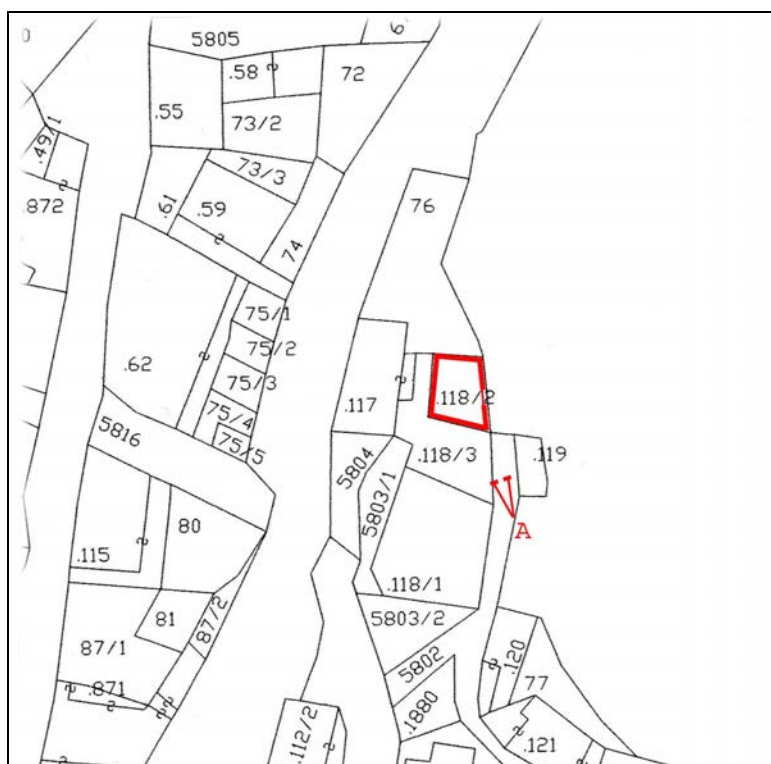

Foglio di mappa 27

>A >B punti di ripresa fotografica

SCALA 1:1000

ANALISI		Cavalese	SCHEDA N° 90												
1	Tipologia funzionale edificio prevalentemente residenziale edificio produttivo edificio speciale edificio stalle	<input checked="" type="checkbox"/> B C D	baite malghe A B C D												
2	Epoca di costruzione	anteriore al 1860 tra il 1860 e il 1939 posteriore al 1939	<input checked="" type="checkbox"/> 6 4												
3	Tipologia architettonica storica	alta definizione media definizione bassa definizione nessuna definizione	8 <input checked="" type="checkbox"/> 4 0												
4	Permanenza dei caratteri formali tradizionali	volumetrici originali costruttivi complementari decorativi TOTALE	<table border="1"> <tr><td>2</td><td><input checked="" type="checkbox"/></td><td>0</td></tr> <tr><td>2</td><td><input checked="" type="checkbox"/></td><td>0</td></tr> <tr><td>2</td><td>1</td><td><input checked="" type="checkbox"/></td></tr> <tr><td>2</td><td>1</td><td><input checked="" type="checkbox"/></td></tr> </table> 16	2	<input checked="" type="checkbox"/>	0	2	<input checked="" type="checkbox"/>	0	2	1	<input checked="" type="checkbox"/>	2	1	<input checked="" type="checkbox"/>
2	<input checked="" type="checkbox"/>	0													
2	<input checked="" type="checkbox"/>	0													
2	1	<input checked="" type="checkbox"/>													
2	1	<input checked="" type="checkbox"/>													
5	Degrado	nullo medio elevato	<input type="checkbox"/> <input checked="" type="checkbox"/> <input type="checkbox"/>												
6	Grado di utilizzo	utilizzato sottoutilizzato in stato di abbandono	<input type="checkbox"/> <input checked="" type="checkbox"/> <input type="checkbox"/>												
7	Spazi di pertinenza	alta qualità media qualità bassa qualità	<input type="checkbox"/> <input type="checkbox"/> <input checked="" type="checkbox"/>												
8	Vincoli legislativi - _____														
9	Categoria di intervento prevista dal piano precedente	conservazione tipologica													
10	Note -mantenimento della tamponatura in legno.														
PROGETTO															
11	Categoria di intervento prevista	R 2													
12	Vincoli particolari														
13	Spazi di pertinenza	inedificabili													



Foto A

Scheda n.°

90



COMUNE DI
CAVALESE

Provincia Autonoma di Trento
COMPENSORIO C1 -Valle di Fiemme-

Scheda n.°

91

Località Cavalese via Sara n° 14

Comune catastale Cavalese.

Particella edificiale n° 119

Data del rilievo: 2016

Rilevatore: arch. Michele Facchin

CARTOGRAFIA

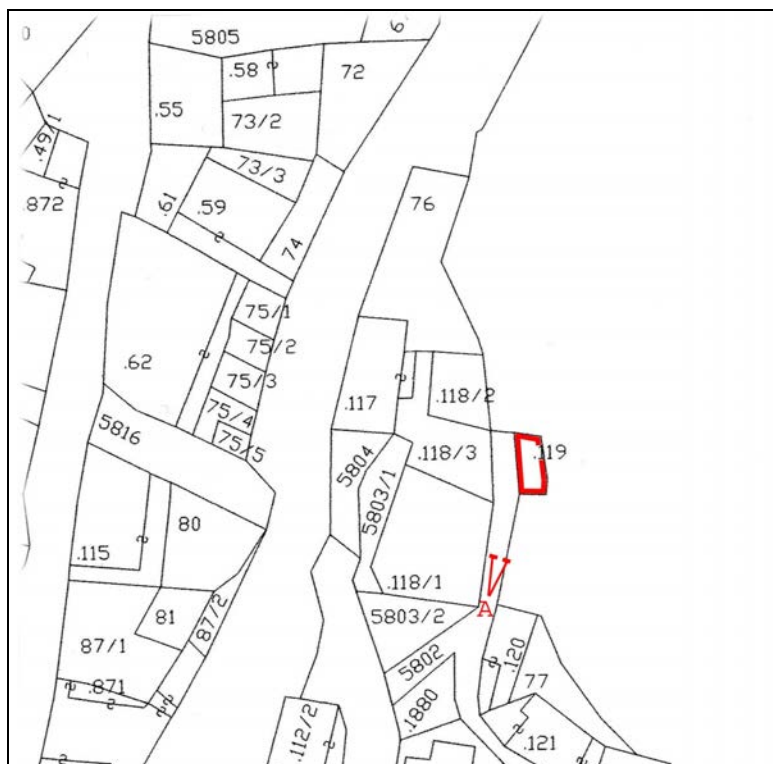

Foglio di mappa 27

>A >B punti di ripresa fotografica

SCALA 1:1000

ANALISI		Cavalese	SCHEDA N° 91												
1	Tipologia funzionale edificio prevalentemente residenziale edificio produttivo edificio speciale edificio stalle	<input checked="" type="checkbox"/> B C D	baite malghe A B C D												
2	Epoca di costruzione	anteriore al 1860 tra il 1860 e il 1939 posteriore al 1939	<input checked="" type="checkbox"/> 6 4												
3	Tipologia architettonica storica	alta definizione media definizione bassa definizione nessuna definizione	8 6 4 <input checked="" type="checkbox"/>												
4	Permanenza dei caratteri formali tradizionali	volumetrici originali costruttivi complementari decorativi TOTALE	<table border="1"> <tr><td>2</td><td>1</td><td><input checked="" type="checkbox"/></td></tr> <tr><td>2</td><td>1</td><td><input checked="" type="checkbox"/></td></tr> <tr><td>2</td><td>1</td><td><input checked="" type="checkbox"/></td></tr> <tr><td>2</td><td>1</td><td><input checked="" type="checkbox"/></td></tr> </table> 8	2	1	<input checked="" type="checkbox"/>	2	1	<input checked="" type="checkbox"/>	2	1	<input checked="" type="checkbox"/>	2	1	<input checked="" type="checkbox"/>
2	1	<input checked="" type="checkbox"/>													
2	1	<input checked="" type="checkbox"/>													
2	1	<input checked="" type="checkbox"/>													
2	1	<input checked="" type="checkbox"/>													
5	Degrado	nullo medio elevato	<input checked="" type="checkbox"/> 												
6	Grado di utilizzo	utilizzato sottoutilizzato in stato di abbandono	<input checked="" type="checkbox"/> 												
7	Spazi di pertinenza	alta qualità media qualità bassa qualità	 <input checked="" type="checkbox"/>												
8	Vincoli legislativi - _____														
9	Categoria di intervento prevista dal piano precedente		non schedata												
10	Note														
PROGETTO															
11	Categoria di intervento prevista		<u>R3 - tipo 1</u>												
12	Vincoli particolari														
13	Spazi di pertinenza		<u>inedificabili</u>												



Foto A

Scheda n.°

91



COMUNE DI
CAVALESE

Provincia Autonoma di Trento
COMPENSORIO C1 –Valle di Fiemme-

Scheda n.°

92

Località Cavalese via Sara n° 14

Comune catastale Cavalese.

Particella edificiale n° 118/1

Data del rilievo: 2016

Rilevatore: arch. Michele Facchin

CARTOGRAFIA

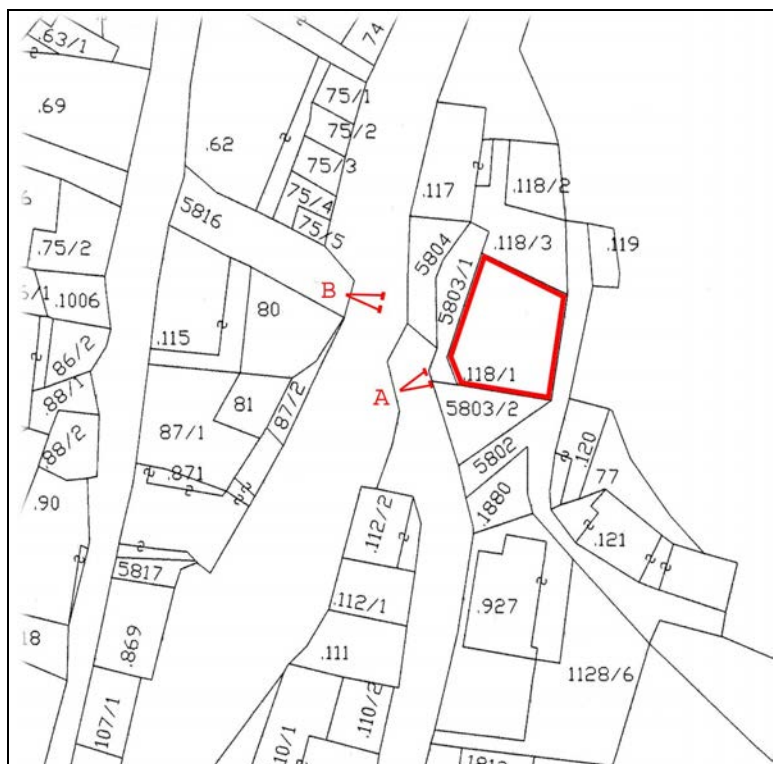

Foglio di mappa 27

>A >B punti di ripresa fotografica

SCALA 1:1000

ANALISI		Cavalese		SCHEDA	
				N° 92	
1	Tipologia funzionale edificio prevalentemente residenziale edificio produttivo edificio speciale edificio stalle	<input checked="" type="checkbox"/> B C D	baite malghe	A B C D	
2	Epoca di costruzione		anteriore al 1860 tra il 1860 e il 1939 posteriore al 1939	<input checked="" type="checkbox"/> 6 4	
3	Tipologia architettonica storica		alta definizione media definizione bassa definizione nessuna definizione	<input checked="" type="checkbox"/> 6 4 0	
4	Permanenza dei caratteri formali tradizionali		volumetrici originali costruttivi complementari decorativi TOTALE	<input checked="" type="checkbox"/> 1 0 <input checked="" type="checkbox"/> 1 0 <input checked="" type="checkbox"/> 1 0 <input checked="" type="checkbox"/> 1 0 24	
5	Degrado		nullo medio elevato	<input type="checkbox"/> <input checked="" type="checkbox"/> <input type="checkbox"/>	
6	Grado di utilizzo		utilizzato sottoutilizzato in stato di abbandono	<input checked="" type="checkbox"/> <input type="checkbox"/> <input type="checkbox"/>	
7	Spazi di pertinenza		alta qualità media qualità bassa qualità	<input type="checkbox"/> <input type="checkbox"/> <input checked="" type="checkbox"/>	
8	Vincoli legislativi - <u>D. Lgs 22 gennaio 2004 n°42</u>				
9	Categoria di intervento prevista dal piano precedente				restauro monumentale
10	Note		Affresco sul fronte sud.		
PROGETTO					
11	Categoria di intervento prevista				<u>R 1</u>
12	Vincoli particolari				
13	Spazi di pertinenza				<u>inedificabili</u>



Foto A



Foto B

Scheda n.°

92



COMUNE DI
CAVALESE

Provincia Autonoma di Trento
COMPENSORIO C1 –Valle di Fiemme-

Scheda n.°

93

Località Cavalese via Sara n° 5

Comune catastale Cavalese.

Particella edificiale n° 121

Data del rilievo: 2016

Rilevatore: arch. Michele Facchin

CARTOGRAFIA

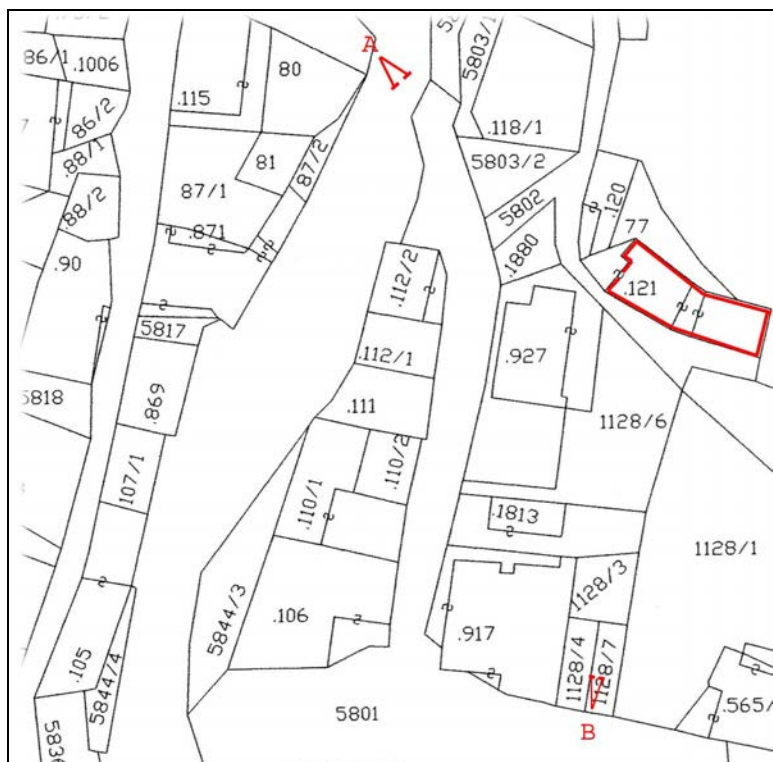

Foglio di mappa 27

>A >B punti di ripresa fotografica

SCALA 1:1000

ANALISI		Cavalese	SCHEDA N° 93												
1	Tipologia funzionale edificio prevalentemente residenziale edificio produttivo edificio speciale edificio stalle	<input checked="" type="checkbox"/> B C D	baite malghe A B C D												
2	Epoca di costruzione		anteriore al 1860 tra il 1860 e il 1939 posteriore al 1939 <input checked="" type="checkbox"/> 6 4												
3	Tipologia architettonica storica		alta definizione media definizione bassa definizione nessuna definizione 8 6 <input checked="" type="checkbox"/> 0												
4	Permanenza dei caratteri formali tradizionali	volumetrici originali costruttivi complementari decorativi TOTALE	<table border="1"> <tr><td>2</td><td><input checked="" type="checkbox"/></td><td>0</td></tr> <tr><td>2</td><td><input checked="" type="checkbox"/></td><td>0</td></tr> <tr><td>2</td><td><input checked="" type="checkbox"/></td><td>0</td></tr> <tr><td>2</td><td>1</td><td><input checked="" type="checkbox"/></td></tr> </table> 15	2	<input checked="" type="checkbox"/>	0	2	<input checked="" type="checkbox"/>	0	2	<input checked="" type="checkbox"/>	0	2	1	<input checked="" type="checkbox"/>
2	<input checked="" type="checkbox"/>	0													
2	<input checked="" type="checkbox"/>	0													
2	<input checked="" type="checkbox"/>	0													
2	1	<input checked="" type="checkbox"/>													
5	Degrado	nullo medio elevato	<input checked="" type="checkbox"/> 												
6	Grado di utilizzo	utilizzato sottoutilizzato in stato di abbandono	<input checked="" type="checkbox"/> 												
7	Spazi di pertinenza	alta qualità media qualità bassa qualità	 <input checked="" type="checkbox"/>												
8	Vincoli legislativi - _____														
9	Categoria di intervento prevista dal piano precedente		non schedata												
10	Note														
PROGETTO															
11	Categoria di intervento prevista		R3 - tipo 1												
12	Vincoli particolari														
13	Spazi di pertinenza		inedificabili												



Foto A



Foto B

Scheda n.°

93



**COMUNE DI
CAVALESE**

**Provincia Autonoma di Trento
COMPENSORIO C1 –Valle di Fiemme-**

Scheda n.°

94

Località Cavalese via Sara n° 13

Comune catastale Cavalese.

Particella edificiale n° 112/2

Data del rilievo: 2016

Rilevatore: arch. Michele Facchin

CARTOGRAFIA

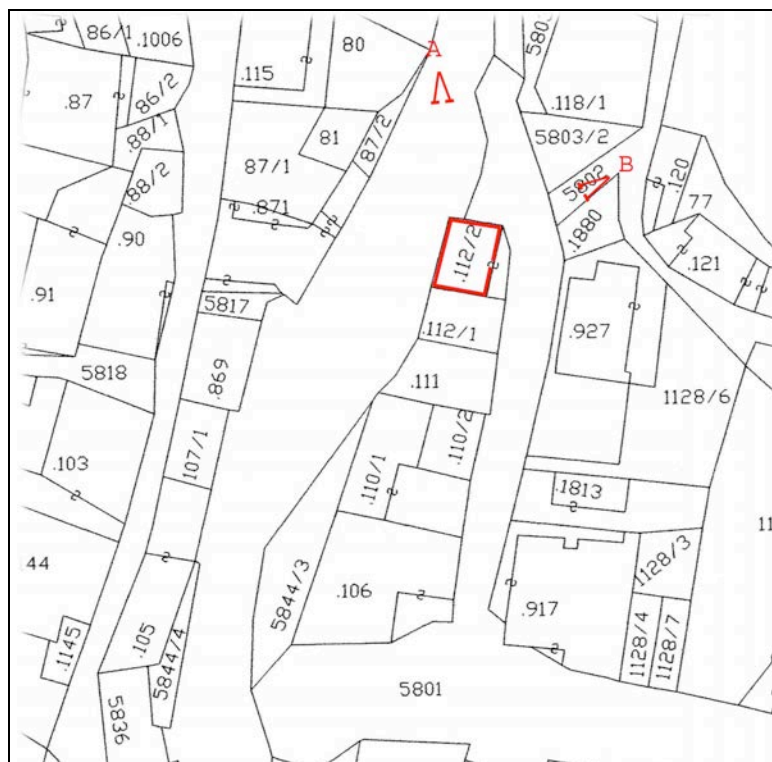

Foglio di mappa 27

SCALA 1:1000

>A >B punti di ripresa fotografica

ANALISI		Cavalese	SCHEDA N° 94												
1	Tipologia funzionale edificio prevalentemente residenziale edificio produttivo edificio speciale edificio stalle	<input checked="" type="checkbox"/> B C D	baite malghe A B C D												
2	Epoca di costruzione	anteriore al 1860 tra il 1860 e il 1939 posteriore al 1939	<input checked="" type="checkbox"/> 6 4												
3	Tipologia architettonica storica	alta definizione media definizione bassa definizione nessuna definizione	8 6 4 <input checked="" type="checkbox"/>												
4	Permanenza dei caratteri formali tradizionali	volumetrici originali costruttivi complementari decorativi TOTALE	<table border="1"> <tr><td>2</td><td>1</td><td><input checked="" type="checkbox"/></td></tr> <tr><td>2</td><td>1</td><td><input checked="" type="checkbox"/></td></tr> <tr><td>2</td><td>1</td><td><input checked="" type="checkbox"/></td></tr> <tr><td>2</td><td>1</td><td><input checked="" type="checkbox"/></td></tr> </table> 8	2	1	<input checked="" type="checkbox"/>	2	1	<input checked="" type="checkbox"/>	2	1	<input checked="" type="checkbox"/>	2	1	<input checked="" type="checkbox"/>
2	1	<input checked="" type="checkbox"/>													
2	1	<input checked="" type="checkbox"/>													
2	1	<input checked="" type="checkbox"/>													
2	1	<input checked="" type="checkbox"/>													
5	Degrado	nullo medio elevato	<input checked="" type="checkbox"/> 												
6	Grado di utilizzo	utilizzato sottoutilizzato in stato di abbandono	<input checked="" type="checkbox"/> 												
7	Spazi di pertinenza	alta qualità media qualità bassa qualità	 <input checked="" type="checkbox"/> 												
8	Vincoli legislativi - _____														
9	Categoria di intervento prevista dal piano precedente	conservazione tipologica													
10	Note - siano eliminati i serramenti avvolgibili e le coperture in onduline siano sostituite da tegole tradizionali in laterizio. - sia eliminato l'abbassamento in pietra - nel caso di sopraelevazione sia aumentata la pendenza del tetto (40- 50%) con l'eliminazione della lamiera														
PROGETTO															
11	Categoria di intervento prevista	R3 - tipo 1													
12	Vincoli particolari														
13	Spazi di pertinenza	inedificabili													



Foto A



Foto B

Scheda n.°

94



COMUNE DI
CAVALESE

Provincia Autonoma di Trento
COMPENSORIO C1 –Valle di Fiemme-

Scheda n.°

95

Località Cavalese via Sara n° 11

Comune catastale Cavalese .

Particella edificiale n° 112/1

Data del rilievo: 2016

Rilevatore: arch. Michele Facchin

CARTOGRAFIA

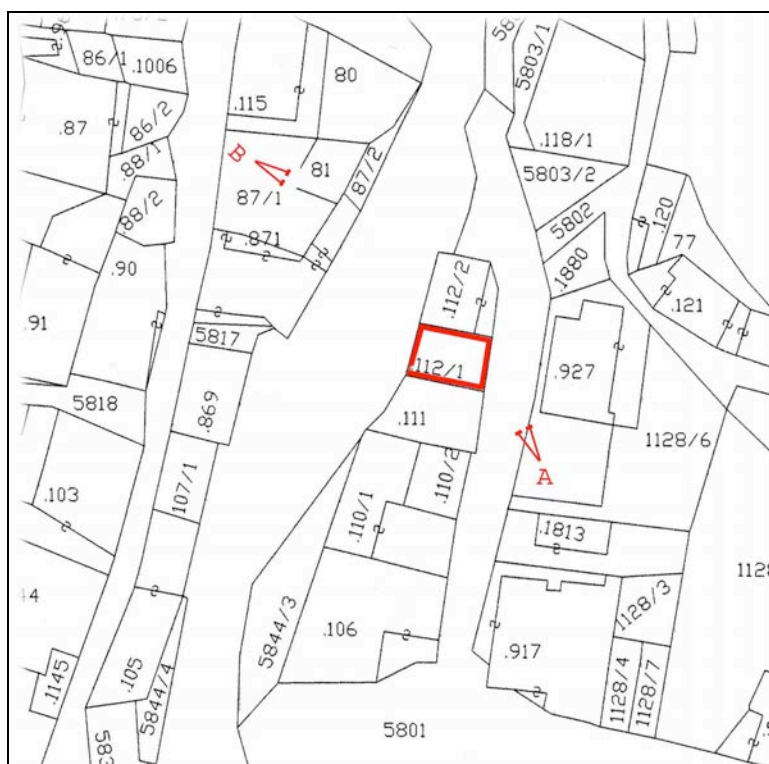

Foglio di mappa 27

SCALA 1:1000

>A >B punti di ripresa fotografica

ANALISI		Cavalese	SCHEDA N° 95												
1	Tipologia funzionale edificio prevalentemente residenziale edificio produttivo edificio speciale edificio stalle	<input checked="" type="checkbox"/> B C D	baite malghe A B C D												
2	Epoca di costruzione	anteriore al 1860 tra il 1860 e il 1939 posteriore al 1939	<input checked="" type="checkbox"/> 6 4												
3	Tipologia architettonica storica	alta definizione media definizione bassa definizione nessuna definizione	8 6 <input checked="" type="checkbox"/> 0												
4	Permanenza dei caratteri formali tradizionali	volumetrici originali costruttivi complementari decorativi TOTALE	<table border="1"> <tr><td>2</td><td><input checked="" type="checkbox"/></td><td>0</td></tr> <tr><td>2</td><td>1</td><td><input checked="" type="checkbox"/></td></tr> <tr><td>2</td><td>1</td><td><input checked="" type="checkbox"/></td></tr> <tr><td>2</td><td>1</td><td><input checked="" type="checkbox"/></td></tr> </table> 13	2	<input checked="" type="checkbox"/>	0	2	1	<input checked="" type="checkbox"/>	2	1	<input checked="" type="checkbox"/>	2	1	<input checked="" type="checkbox"/>
2	<input checked="" type="checkbox"/>	0													
2	1	<input checked="" type="checkbox"/>													
2	1	<input checked="" type="checkbox"/>													
2	1	<input checked="" type="checkbox"/>													
5	Degrado	nullo medio elevato	<input checked="" type="checkbox"/> 												
6	Grado di utilizzo	utilizzato sottoutilizzato in stato di abbandono	<input checked="" type="checkbox"/> 												
7	Spazi di pertinenza	alta qualità media qualità bassa qualità	 <input checked="" type="checkbox"/> 												
8	Vincoli legislativi - _____														
9	Categoria di intervento prevista dal piano precedente	conservazione tipologica													
10	Note														
PROGETTO															
11	Categoria di intervento prevista	R3 - tipo I													
12	Vincoli particolari														
13	Spazi di pertinenza	inedificabili													



Foto A



Foto B

Scheda n.°

95



COMUNE DI
CAVALESE

Provincia Autonoma di Trento
COMPENSORIO C1 –Valle di Fiemme-

Scheda n.°

96

Località Cavalese via Sara n° 9

Comune catastale Cavalese.

Particella edificiale n° 111

Data del rilievo: 2016

Rilevatore: arch. Michele Facchin

CARTOGRAFIA



Foglio di mappa 27

>A >B punti di ripresa fotografica

SCALA 1:1000

ANALISI		Cavalese	SCHEDA N° 96													
1	Tipologia funzionale edificio prevalentemente residenziale edificio produttivo edificio speciale edificio stalle	<input checked="" type="checkbox"/> B C D	baite malghe	A B C D												
2	Epoca di costruzione		anteriore al 1860 tra il 1860 e il 1939 posteriore al 1939	<input checked="" type="checkbox"/> 6 4												
3	Tipologia architettonica storica		alta definizione media definizione bassa definizione nessuna definizione	8 6 <input checked="" type="checkbox"/> 0												
4	Permanenza dei caratteri formali tradizionali		volumetrici originali costruttivi complementari decorativi TOTALE	<table border="1"> <tr><td>2</td><td><input checked="" type="checkbox"/></td><td>0</td></tr> <tr><td>2</td><td><input checked="" type="checkbox"/></td><td>0</td></tr> <tr><td>2</td><td>1</td><td><input checked="" type="checkbox"/></td></tr> <tr><td>2</td><td>1</td><td><input checked="" type="checkbox"/></td></tr> </table> 14	2	<input checked="" type="checkbox"/>	0	2	<input checked="" type="checkbox"/>	0	2	1	<input checked="" type="checkbox"/>	2	1	<input checked="" type="checkbox"/>
2	<input checked="" type="checkbox"/>	0														
2	<input checked="" type="checkbox"/>	0														
2	1	<input checked="" type="checkbox"/>														
2	1	<input checked="" type="checkbox"/>														
5	Degrado		nullo medio elevato	<input checked="" type="checkbox"/> 												
6	Grado di utilizzo		utilizzato sottoutilizzato in stato di abbandono	<input checked="" type="checkbox"/> 												
7	Spazi di pertinenza		alta qualità media qualità bassa qualità	 <input checked="" type="checkbox"/> 												
8	Vincoli legislativi - _____															
9	Categoria di intervento prevista dal piano precedente		conservazione tipologica													
10	Note															
PROGETTO																
11	Categoria di intervento prevista		R3 - tipo 1													
12	Vincoli particolari															
13	Spazi di pertinenza		inedificabili													



Foto A



Foto B

Scheda n.°

96



COMUNE DI
CAVALESE

Provincia Autonoma di Trento
COMPENSORIO C1 –Valle di Fiemme-

Scheda n.°

97

Località Cavalese via Sara n° 5-3

Comune catastale Cavalese.

Particella edificiale n° 110/1

Data del rilievo: 2016

Rilevatore: arch. Michele Facchin

CARTOGRAFIA

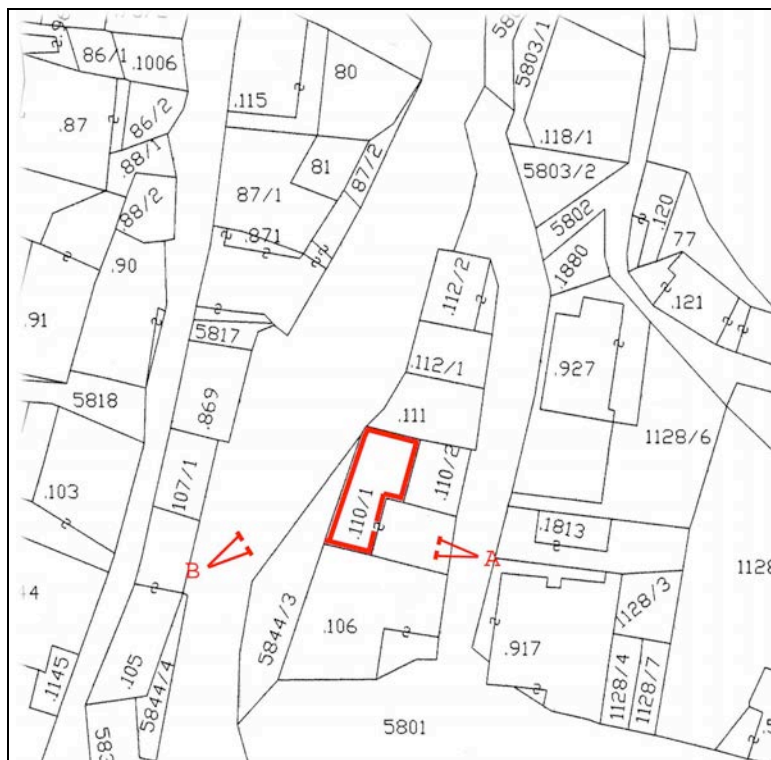

Foglio di mappa 27

SCALA 1:1000

>A >B punti di ripresa fotografica

ANALISI		Cavalese	SCHEDA N° 97												
1	Tipologia funzionale edificio prevalentemente residenziale edificio produttivo edificio speciale edificio stalle	<input checked="" type="checkbox"/> B C D	baite malghe A B C D												
2	Epoca di costruzione	anteriore al 1860 tra il 1860 e il 1939 posteriore al 1939	<input checked="" type="checkbox"/> 6 4												
3	Tipologia architettonica storica	alta definizione media definizione bassa definizione nessuna definizione	8 6 <input checked="" type="checkbox"/> 0												
4	Permanenza dei caratteri formali tradizionali	volumetrici originali costruttivi complementari decorativi TOTALE	<table border="1"> <tr><td>2</td><td><input checked="" type="checkbox"/></td><td>0</td></tr> <tr><td>2</td><td>1</td><td><input checked="" type="checkbox"/></td></tr> <tr><td>2</td><td>1</td><td><input checked="" type="checkbox"/></td></tr> <tr><td>2</td><td>1</td><td><input checked="" type="checkbox"/></td></tr> </table> 13	2	<input checked="" type="checkbox"/>	0	2	1	<input checked="" type="checkbox"/>	2	1	<input checked="" type="checkbox"/>	2	1	<input checked="" type="checkbox"/>
2	<input checked="" type="checkbox"/>	0													
2	1	<input checked="" type="checkbox"/>													
2	1	<input checked="" type="checkbox"/>													
2	1	<input checked="" type="checkbox"/>													
5	Degrado	nullo medio elevato	<input checked="" type="checkbox"/> 												
6	Grado di utilizzo	utilizzato sottoutilizzato in stato di abbandono	<input checked="" type="checkbox"/> 												
7	Spazi di pertinenza	alta qualità media qualità bassa qualità	 <input checked="" type="checkbox"/> 												
8	Vincoli legislativi - _____														
9	Categoria di intervento prevista dal piano precedente	risanamento conservativo													
10	Note														
PROGETTO															
11	Categoria di intervento prevista	R3 - tipo 1													
12	Vincoli particolari														
13	Spazi di pertinenza	inedificabili													



Foto A



Foto B

Scheda n.°

97



COMUNE DI
CAVALESE

Provincia Autonoma di Trento
COMPENSORIO C1 –Valle di Fiemme-

Scheda n.°

98

Località Cavalese via Sara n° 7

Comune catastale Cavalese.

Particella edificiale n° 110/2

Data del rilievo: 2016

Rilevatore: arch. Michele Facchin

CARTOGRAFIA

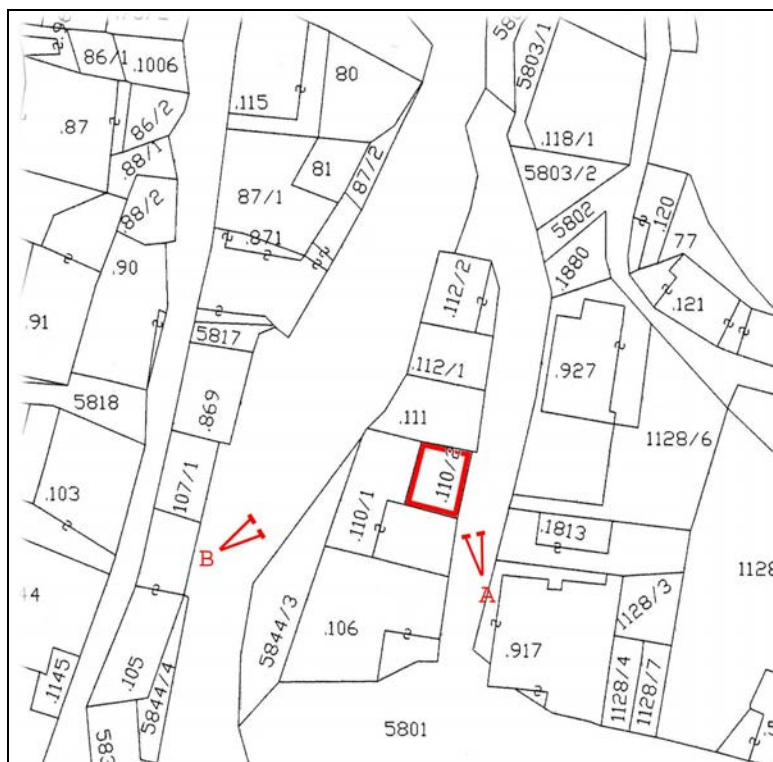

Foglio di mappa 27

SCALA 1:1000

>A >B punti di ripresa fotografica

ANALISI		Cavalese	SCHEDA N° 98												
1	Tipologia funzionale edificio prevalentemente residenziale edificio produttivo edificio speciale edificio stalle	<input checked="" type="checkbox"/> B C D	baite malghe A B C D												
2	Epoca di costruzione	anteriore al 1860 tra il 1860 e il 1939 posteriore al 1939	<input checked="" type="checkbox"/> 6 4												
3	Tipologia architettonica storica	alta definizione media definizione bassa definizione nessuna definizione	8 6 <input checked="" type="checkbox"/> 0												
4	Permanenza dei caratteri formali tradizionali	volumetrici originali costruttivi complementari decorativi TOTALE	<table border="1"> <tr><td>2</td><td><input checked="" type="checkbox"/></td><td>0</td></tr> <tr><td>2</td><td>1</td><td><input checked="" type="checkbox"/></td></tr> <tr><td>2</td><td>1</td><td><input checked="" type="checkbox"/></td></tr> <tr><td>2</td><td>1</td><td><input checked="" type="checkbox"/></td></tr> </table> 13	2	<input checked="" type="checkbox"/>	0	2	1	<input checked="" type="checkbox"/>	2	1	<input checked="" type="checkbox"/>	2	1	<input checked="" type="checkbox"/>
2	<input checked="" type="checkbox"/>	0													
2	1	<input checked="" type="checkbox"/>													
2	1	<input checked="" type="checkbox"/>													
2	1	<input checked="" type="checkbox"/>													
5	Degrado	nullo medio elevato	<input checked="" type="checkbox"/> 												
6	Grado di utilizzo	utilizzato sottoutilizzato in stato di abbandono	<input checked="" type="checkbox"/> 												
7	Spazi di pertinenza	alta qualità media qualità bassa qualità	 <input checked="" type="checkbox"/>												
8	Vincoli legislativi - _____														
9	Categoria di intervento prevista dal piano precedente	conservazione tipologica													
10	Note														
PROGETTO															
11	Categoria di intervento prevista	R3 - tipo 1													
12	Vincoli particolari														
13	Spazi di pertinenza	inedificabili													



Foto A



Foto B



COMUNE DI
CAVALESE

Provincia Autonoma di Trento
COMPENSORIO C1 –Valle di Fiemme-

Scheda n.°

99

Località Cavalese via Sara n° 11

Comune catastale Cavalese.

Particella edificiale n° 106

Data del rilievo:	2016	Rilevatore:	arch. Michele Facchin
-------------------	------	-------------	-----------------------

CARTOGRAFIA

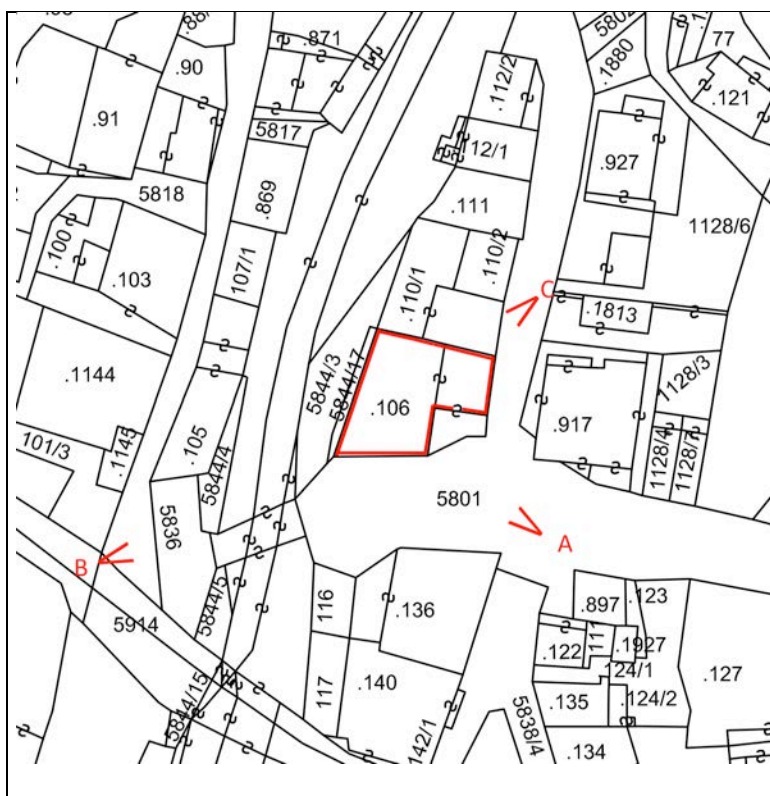

Foglio di mappa 27

SCALA 1:1000

>A >B punti di ripresa fotografica

ANALISI		Cavalese		SCHEDA N° 99													
1	Tipologia funzionale edificio prevalentemente residenziale edificio produttivo edificio speciale edificio stalle	<input checked="" type="checkbox"/> A <input type="checkbox"/> B <input type="checkbox"/> C <input type="checkbox"/> D	baite malghe	<input type="checkbox"/> A <input type="checkbox"/> B <input type="checkbox"/> C <input type="checkbox"/> D													
2	Epoca di costruzione		anteriore al 1860 tra il 1860 e il 1939 posteriore al 1939	<input checked="" type="checkbox"/> 6 <input type="checkbox"/> 4													
3	Tipologia architettonica storica		alta definizione media definizione bassa definizione nessuna definizione	<input type="checkbox"/> 8 <input checked="" type="checkbox"/> 4 <input type="checkbox"/> 0													
4	Permanenza dei caratteri formali tradizionali		volumetrici originali costruttivi complementari decorativi TOTALE	<table border="1"> <tr><td>2</td><td><input checked="" type="checkbox"/></td><td>0</td></tr> <tr><td>2</td><td><input checked="" type="checkbox"/></td><td>0</td></tr> <tr><td>2</td><td>1</td><td><input checked="" type="checkbox"/></td></tr> <tr><td>2</td><td>1</td><td><input checked="" type="checkbox"/></td></tr> </table> <table border="1"> <tr><td>16</td></tr> </table>	2	<input checked="" type="checkbox"/>	0	2	<input checked="" type="checkbox"/>	0	2	1	<input checked="" type="checkbox"/>	2	1	<input checked="" type="checkbox"/>	16
2	<input checked="" type="checkbox"/>	0															
2	<input checked="" type="checkbox"/>	0															
2	1	<input checked="" type="checkbox"/>															
2	1	<input checked="" type="checkbox"/>															
16																	
5	Degrado		nullo medio elevato	<input type="checkbox"/> <input checked="" type="checkbox"/> <input type="checkbox"/>													
6	Grado di utilizzo		utilizzato sottoutilizzato in stato di abbandono	<input checked="" type="checkbox"/> <input type="checkbox"/> <input type="checkbox"/>													
7	Spazi di pertinenza		alta qualità media qualità bassa qualità	<input type="checkbox"/> <input checked="" type="checkbox"/> <input type="checkbox"/>													
8	Vincoli legislativi - _____																
9	Categoria di intervento prevista dal piano precedente		risanamento conservativo														
10	Note		- possibilità di nuove aperture sul fronte nord (foto C) finalizzata all'adeguamento residenziale della parte rustica in numero di quattro aperture uguali in posizione simmetrica alle due esistenti da posizionarsi secondo la quota dei solai interni. - possibilità di realizzare due nuovi balconi tradizionali alla trentina al piano secondo sui prospetti est ed ovest														
PROGETTO																	
11	Categoria di intervento prevista		R 2														
12	Vincoli particolari																
13	Spazi di pertinenza		<u>inedificabili</u>														



Foto A



Foto B

Scheda n.°

99_{1/1}



Foto C

Scheda n.°

99_{1/2}



COMUNE DI
CAVALESE

Provincia Autonoma di Trento
COMPENSORIO C1 –Valle di Fiemme-

Scheda n.°

100

Località Cavalese via Sara n° 12

Comune catastale Cavalese.

Particella edificiale n° 927

Data del rilievo: 2016

Rilevatore: arch. Michele Facchin

CARTOGRAFIA



Foglio di mappa 27

>A >B punti di ripresa fotografica

SCALA 1:1000

ANALISI		Cavalese	SCHEDA N° 100												
1	Tipologia funzionale edificio prevalentemente residenziale edificio produttivo edificio speciale edificio stalle	<input checked="" type="checkbox"/> A <input type="checkbox"/> B <input type="checkbox"/> C <input type="checkbox"/> D	baite malghe												
2	Epoca di costruzione	anteriore al 1860 tra il 1860 e il 1939 posteriore al 1939	<input type="checkbox"/> 8 <input checked="" type="checkbox"/> 4 <input type="checkbox"/> 4												
3	Tipologia architettonica storica	alta definizione media definizione bassa definizione nessuna definizione	<input type="checkbox"/> 8 <input type="checkbox"/> 6 <input checked="" type="checkbox"/> 0 <input type="checkbox"/> 0												
4	Permanenza dei caratteri formali tradizionali	volumetrici originali costruttivi complementari decorativi TOTALE	<table border="1"> <tr><td>2</td><td><input checked="" type="checkbox"/></td><td>0</td></tr> <tr><td>2</td><td>1</td><td><input checked="" type="checkbox"/></td></tr> <tr><td>2</td><td>1</td><td><input checked="" type="checkbox"/></td></tr> <tr><td>2</td><td>1</td><td><input checked="" type="checkbox"/></td></tr> </table> <input type="text" value="13"/>	2	<input checked="" type="checkbox"/>	0	2	1	<input checked="" type="checkbox"/>	2	1	<input checked="" type="checkbox"/>	2	1	<input checked="" type="checkbox"/>
2	<input checked="" type="checkbox"/>	0													
2	1	<input checked="" type="checkbox"/>													
2	1	<input checked="" type="checkbox"/>													
2	1	<input checked="" type="checkbox"/>													
5	Degrado	nullo medio elevato	<input checked="" type="checkbox"/> <input type="checkbox"/> <input type="checkbox"/>												
6	Grado di utilizzo	utilizzato sottoutilizzato in stato di abbandono	<input checked="" type="checkbox"/> <input type="checkbox"/> <input type="checkbox"/>												
7	Spazi di pertinenza	alta qualità media qualità bassa qualità	<input type="checkbox"/> <input type="checkbox"/> <input checked="" type="checkbox"/>												
8	Vincoli legislativi - _____														
9	Categoria di intervento prevista dal piano precedente		non schedata												
10	Note	-possibilità costruzione veranda sul fronte sud.													
PROGETTO															
11	Categoria di intervento prevista		<u>R3 - tipo 1</u>												
12	Vincoli particolari														
13	Spazi di pertinenza		inedificabili												



Foto A



Foto B



COMUNE DI
CAVALESE

Provincia Autonoma di Trento
COMPENSORIO C1 -Valle di Fiemme-

Scheda n.°

101

Località Cavalese via Sara.

Comune catastale Cavalese.

Particella edificiale n° 927

Data del rilievo: 2016

Rilevatore: arch. Michele Facchin

CARTOGRAFIA

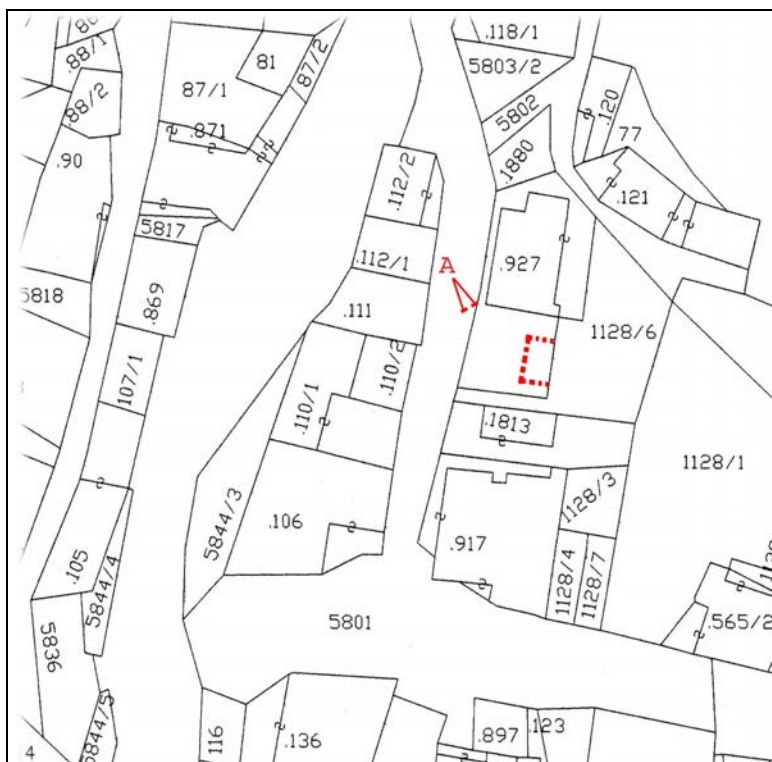

Foglio di mappa 27

SCALA 1:1000

>A >B punti di ripresa fotografica

ANALISI		Cavalese	SCHEDA N° 101
1	Tipologia funzionale edificio prevalentemente residenziale edificio produttivo edificio speciale edificio stalle	A B C D	baite malghe garage..... A B X D
2	Epoca di costruzione	anteriore al 1860 tra il 1860 e il 1939 posteriore al 1939	8 X 4
3	Tipologia architettonica storica	alta definizione media definizione bassa definizione nessuna definizione	8 6 4 X
4	Permanenza dei caratteri formali tradizionali	volumetrici originali costruttivi complementari decorativi TOTALE	2 1 X 2 1 X 2 1 X 2 1 X 6
5	Degrado	nullo medio elevato	X
6	Grado di utilizzo	utilizzato sottoutilizzato in stato di abbandono	X
7	Spazi di pertinenza	alta qualità media qualità bassa qualità	 X
8	Vincoli legislativi - _____		
9	Categoria di intervento prevista dal piano precedente	non schedata	
10	Note	sia ristudiata con tipologia più consone al centro storico, la recinzione in ferro laccato ed il garage abbia portoni rivestiti in legno e tetto con copertura in tegole. manufatto accessorio tipologia 3.	
PROGETTO			
11	Categoria di intervento prevista	R3 - tipo 2	
12	Vincoli particolari		
13	Spazi di pertinenza	inedificabili	



Foto A

Scheda n.°

101



COMUNE DI
CAVALESE

Provincia Autonoma di Trento
COMPENSORIO C1 –Valle di Fiemme-

Scheda n.°

102

Località Cavalese via Sara.

Comune catastale Cavalese.

Particella edificiale n° 1813

Data del rilievo: 2016

Rilevatore: arch. Michele Facchin

CARTOGRAFIA

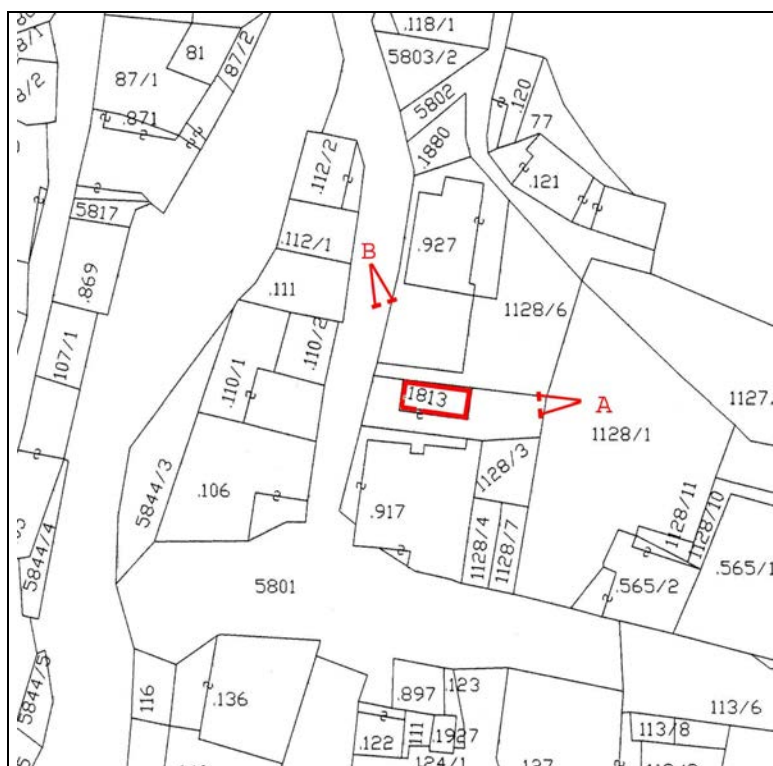

Foglio di mappa 27

SCALA 1:1000

>A >B punti di ripresa fotografica

ANALISI		Cavalese	SCHEDA N° 102												
1	Tipologia funzionale edificio prevalentemente residenziale edificio produttivo edificio speciale edificio stalle	A B C D	baite malghe deposito.....												
			A B <input checked="" type="checkbox"/> D												
2	Epoca di costruzione	anteriore al 1860 tra il 1860 e il 1939 posteriore al 1939	8 6 <input checked="" type="checkbox"/>												
3	Tipologia architettonica storica	alta definizione media definizione bassa definizione nessuna definizione	8 6 4 <input checked="" type="checkbox"/>												
4	Permanenza dei caratteri formali tradizionali	volumetrici originali costruttivi complementari decorativi TOTALE	<table border="1"> <tr><td>2</td><td><input checked="" type="checkbox"/></td><td>0</td></tr> <tr><td>2</td><td>1</td><td><input checked="" type="checkbox"/></td></tr> <tr><td>2</td><td>1</td><td><input checked="" type="checkbox"/></td></tr> <tr><td>2</td><td>1</td><td><input checked="" type="checkbox"/></td></tr> </table> 5	2	<input checked="" type="checkbox"/>	0	2	1	<input checked="" type="checkbox"/>	2	1	<input checked="" type="checkbox"/>	2	1	<input checked="" type="checkbox"/>
2	<input checked="" type="checkbox"/>	0													
2	1	<input checked="" type="checkbox"/>													
2	1	<input checked="" type="checkbox"/>													
2	1	<input checked="" type="checkbox"/>													
5	Degrado	nullo medio elevato	<input type="checkbox"/> <input checked="" type="checkbox"/> <input type="checkbox"/>												
6	Grado di utilizzo	utilizzato sottoutilizzato in stato di abbandono	<input checked="" type="checkbox"/> <input type="checkbox"/> <input type="checkbox"/>												
7	Spazi di pertinenza	alta qualità media qualità bassa qualità	<input type="checkbox"/> <input type="checkbox"/> <input checked="" type="checkbox"/>												
8	Vincoli legislativi - _____														
9	Categoria di intervento prevista dal piano precedente		non schedata												
10	Note	copertura in tegole a coda di castoro o coppi. manufatto accessorio tipologia 3.													
PROGETTO															
11	Categoria di intervento prevista		R3 - tipo 2												
12	Vincoli particolari														
13	Spazi di pertinenza		inedificabili												



Foto A



Foto B

Scheda n.°

102



COMUNE DI
CAVALESE

Provincia Autonoma di Trento
COMPENSORIO C1 –Valle di Fiemme-

Scheda n.°

103

Località Cavalese via Montebello n° 1-3

Comune catastale Cavalese.

Particella edificiale n° 917

Data del rilievo: 2016

Rilevatore: arch. Michele Facchin

CARTOGRAFIA

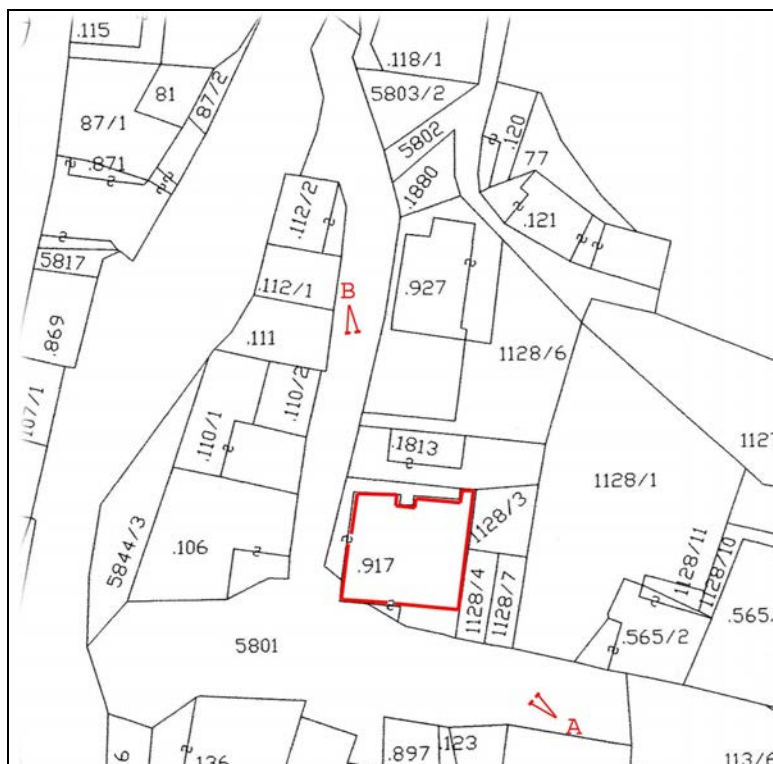

Foglio di mappa 27

SCALA 1:1000

>A >B punti di ripresa fotografica

ANALISI		Cavalese	SCHEDA N° 103
1	Tipologia funzionale edificio prevalentemente residenziale edificio produttivo edificio speciale edificio stalle	<input checked="" type="checkbox"/> A <input type="checkbox"/> B <input type="checkbox"/> C <input type="checkbox"/> D	baite malghe
2	Epoca di costruzione	8 <input checked="" type="checkbox"/> 8 4	anteriore al 1860 tra il 1860 e il 1939 posteriore al 1939
3	Tipologia architettonica storica	8 <input checked="" type="checkbox"/> 8 4 0	alta definizione media definizione bassa definizione nessuna definizione
4	Permanenza dei caratteri formali tradizionali	<input checked="" type="checkbox"/> 1 0 2 <input checked="" type="checkbox"/> 0 2 <input checked="" type="checkbox"/> 0 2 <input checked="" type="checkbox"/> 0 TOTALE 17	volumetrici originali costruttivi complementari decorativi
5	Degrado	<input checked="" type="checkbox"/> <input type="checkbox"/> <input type="checkbox"/>	nullo medio elevato
6	Grado di utilizzo	<input checked="" type="checkbox"/> <input type="checkbox"/> <input type="checkbox"/>	utilizzato sottoutilizzato in stato di abbandono
7	Spazi di pertinenza	<input type="checkbox"/> <input type="checkbox"/> <input checked="" type="checkbox"/>	alta qualità media qualità bassa qualità
8	Vincoli legislativi - _____		
9	Categoria di intervento prevista dal piano precedente		conservazione tipologica
10	Note		
PROGETTO			
11	Categoria di intervento prevista		<u> R 2 </u>
12	Vincoli particolari		
13	Spazi di pertinenza		inedificabili



Foto A



Foto B

Scheda n.°

103



COMUNE DI
CAVALESE

Provincia Autonoma di Trento
COMPENSORIO C1 –Valle di Fiemme-

Scheda n.°

104

Località Cavalese via Alberti n° 15-13

Comune catastale Cavalese .

Particella edificiale n° 36

Data del rilievo: 2016

Rilevatore: arch. Michele Facchin

CARTOGRAFIA

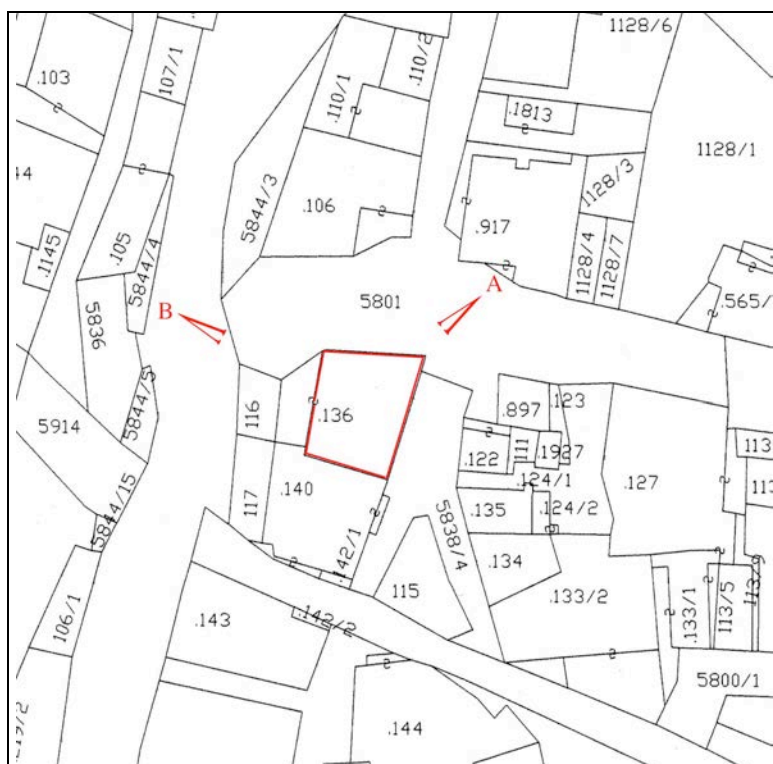

Foglio di mappa 27

SCALA 1:1000

>A >B punti di ripresa fotografica

ANALISI		Cavalese	SCHEDA N° 104												
1	Tipologia funzionale edificio prevalentemente residenziale edificio produttivo edificio speciale edificio stalle	<input checked="" type="checkbox"/> B C D	baite malghe A B C D												
2	Epoca di costruzione	anteriore al 1860 tra il 1860 e il 1939 posteriore al 1939	<input checked="" type="checkbox"/> 6 4												
3	Tipologia architettonica storica	alta definizione media definizione bassa definizione nessuna definizione	8 6 <input checked="" type="checkbox"/> 0												
4	Permanenza dei caratteri formali tradizionali	volumetrici originali costruttivi complementari decorativi TOTALE	<table border="1"> <tr><td>2</td><td><input checked="" type="checkbox"/></td><td>0</td></tr> <tr><td>2</td><td>1</td><td><input checked="" type="checkbox"/></td></tr> <tr><td>2</td><td>1</td><td><input checked="" type="checkbox"/></td></tr> <tr><td>2</td><td>1</td><td><input checked="" type="checkbox"/></td></tr> </table> 13	2	<input checked="" type="checkbox"/>	0	2	1	<input checked="" type="checkbox"/>	2	1	<input checked="" type="checkbox"/>	2	1	<input checked="" type="checkbox"/>
2	<input checked="" type="checkbox"/>	0													
2	1	<input checked="" type="checkbox"/>													
2	1	<input checked="" type="checkbox"/>													
2	1	<input checked="" type="checkbox"/>													
5	Degrado	nullo medio elevato	<input checked="" type="checkbox"/> 												
6	Grado di utilizzo	utilizzato sottoutilizzato in stato di abbandono	<input checked="" type="checkbox"/> 												
7	Spazi di pertinenza	alta qualità media qualità bassa qualità	 <input checked="" type="checkbox"/>												
8	Vincoli legislativi - _____														
9	Categoria di intervento prevista dal piano precedente	non schedata													
10	Note														
PROGETTO															
11	Categoria di intervento prevista	R3 - tipo 1													
12	Vincoli particolari														
13	Spazi di pertinenza	inedificabili													



Foto A



Foto B

Scheda n.°

104



COMUNE DI
CAVALESE

Provincia Autonoma di Trento
COMPENSORIO C1 –Valle di Fiemme-

Scheda n.°

105

Località Cavalese via Alberti n° 9-11

Comune catastale Cavalese.

Particella edificiale n° 140 – 142/1

Data del rilievo: 2016

Rilevatore: arch. Michele Facchin

CARTOGRAFIA

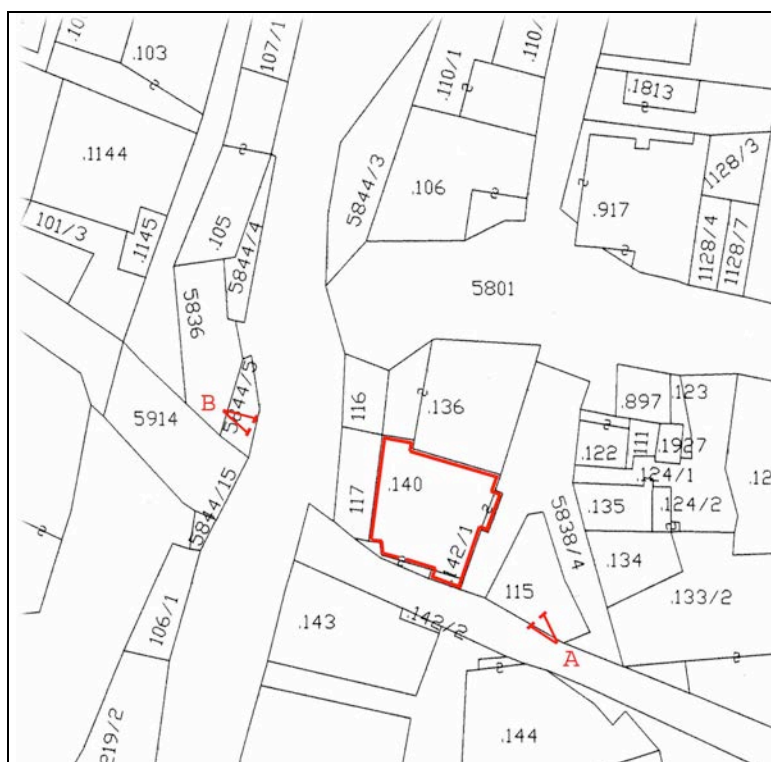

Foglio di mappa 27

SCALA 1:1000

>A >B punti di ripresa fotografica

ANALISI		Cavalese	SCHEDA N° 105												
1	Tipologia funzionale edificio prevalentemente residenziale edificio produttivo edificio speciale edificio stalle	<input checked="" type="checkbox"/> B C D	baite malghe A B C D												
2	Epoca di costruzione		anteriore al 1860 tra il 1860 e il 1939 posteriore al 1939 <input checked="" type="checkbox"/> 6 4												
3	Tipologia architettonica storica		alta definizione media definizione bassa definizione nessuna definizione 8 <input checked="" type="checkbox"/> 4 0												
4	Permanenza dei caratteri formali tradizionali	volumetrici originali costruttivi complementari decorativi TOTALE	<table border="1"> <tr><td>2</td><td><input checked="" type="checkbox"/></td><td>0</td></tr> <tr><td>2</td><td><input checked="" type="checkbox"/></td><td>0</td></tr> <tr><td>2</td><td><input checked="" type="checkbox"/></td><td>0</td></tr> <tr><td>2</td><td><input checked="" type="checkbox"/></td><td>0</td></tr> </table> 18	2	<input checked="" type="checkbox"/>	0	2	<input checked="" type="checkbox"/>	0	2	<input checked="" type="checkbox"/>	0	2	<input checked="" type="checkbox"/>	0
2	<input checked="" type="checkbox"/>	0													
2	<input checked="" type="checkbox"/>	0													
2	<input checked="" type="checkbox"/>	0													
2	<input checked="" type="checkbox"/>	0													
5	Degrado	nullo medio elevato	<input checked="" type="checkbox"/> <input type="checkbox"/> <input type="checkbox"/>												
6	Grado di utilizzo	utilizzato sottoutilizzato in stato di abbandono	<input checked="" type="checkbox"/> <input type="checkbox"/> <input type="checkbox"/>												
7	Spazi di pertinenza	alta qualità media qualità bassa qualità	<input type="checkbox"/> <input type="checkbox"/> <input checked="" type="checkbox"/>												
8	Vincoli legislativi - _____														
9	Categoria di intervento prevista dal piano precedente		risanamento <u>conservativo</u>												
10	Note														
PROGETTO															
11	Categoria di intervento prevista		<u>R 2</u>												
12	Vincoli particolari														
13	Spazi di pertinenza		inedificabili												



Foto A



Foto B

Scheda n.°

105



COMUNE DI
CAVALESE

Provincia Autonoma di Trento
COMPENSORIO C1 –Valle di Fiemme-

Scheda n.°

106

Località Cavalese via Montebello.

Comune catastale Cavalese.

Particella edificiale n° 897

Data del rilievo: 2016

Rilevatore: arch. Michele Facchin

CARTOGRAFIA

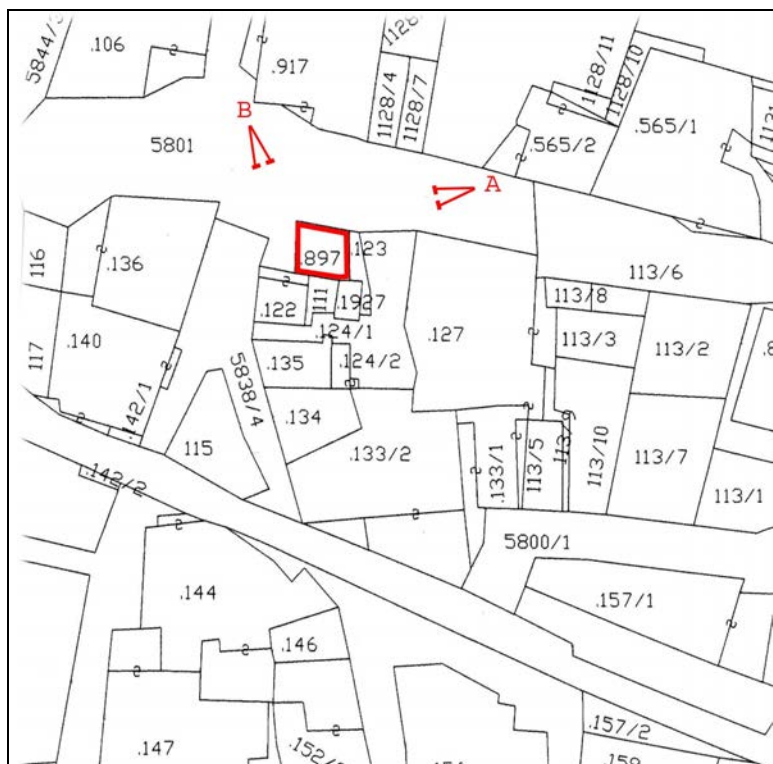

Foglio di mappa 27

SCALA 1:1000

>A >B punti di ripresa fotografica

ANALISI		Cavalese	SCHEDA N° 106												
1	Tipologia funzionale edificio prevalentemente residenziale edificio produttivo edificio speciale edificio stalle	<input type="checkbox"/> A <input checked="" type="checkbox"/> B <input type="checkbox"/> C <input type="checkbox"/> D	baite malghe	<input type="checkbox"/> A <input type="checkbox"/> B <input type="checkbox"/> C <input type="checkbox"/> D											
2	Epoca di costruzione	anteriore al 1860 tra il 1860 e il 1939 posteriore al 1939	<input type="checkbox"/> 8 <input checked="" type="checkbox"/> 4 <input type="checkbox"/> 0												
3	Tipologia architettonica storica	alta definizione media definizione bassa definizione nessuna definizione	<input type="checkbox"/> 8 <input checked="" type="checkbox"/> 4 <input type="checkbox"/> 0												
4	Permanenza dei caratteri formali tradizionali	volumetrici originali costruttivi complementari decorativi TOTALE	<table border="1"> <tr><td>2</td><td><input checked="" type="checkbox"/></td><td>0</td></tr> <tr><td>2</td><td><input checked="" type="checkbox"/></td><td>0</td></tr> <tr><td>2</td><td>1</td><td><input checked="" type="checkbox"/></td></tr> <tr><td>2</td><td>1</td><td><input checked="" type="checkbox"/></td></tr> </table> <input type="text" value="12"/>	2	<input checked="" type="checkbox"/>	0	2	<input checked="" type="checkbox"/>	0	2	1	<input checked="" type="checkbox"/>	2	1	<input checked="" type="checkbox"/>
2	<input checked="" type="checkbox"/>	0													
2	<input checked="" type="checkbox"/>	0													
2	1	<input checked="" type="checkbox"/>													
2	1	<input checked="" type="checkbox"/>													
5	Degrado	nullo medio elevato	<input checked="" type="checkbox"/> <input type="checkbox"/> <input type="checkbox"/>												
6	Grado di utilizzo	utilizzato sottoutilizzato in stato di abbandono	<input checked="" type="checkbox"/> <input type="checkbox"/> <input type="checkbox"/>												
7	Spazi di pertinenza	alta qualità media qualità bassa qualità	<input type="checkbox"/> <input type="checkbox"/> <input checked="" type="checkbox"/>												
8	Vincoli legislativi - _____														
9	Categoria di intervento prevista dal piano precedente		non schedata												
10	Note - sia ristudiata la superfetazione sul prospetto ad est														
PROGETTO															
11	Categoria di intervento prevista		R3 - tipo 1												
12	Vincoli particolari														
13	Spazi di pertinenza		inedificabili												



Foto A



Foto B

Scheda n.°

106



COMUNE DI
CAVALESE

Provincia Autonoma di Trento
COMPENSORIO C1 -Valle di Fiemme-

Scheda n.°

107

Località Cavalese via Montebello.

Comune catastale Cavalese.

Particella edificiale n° 122

Data del rilievo: 2016

Rilevatore: arch. Michele Facchin

CARTOGRAFIA

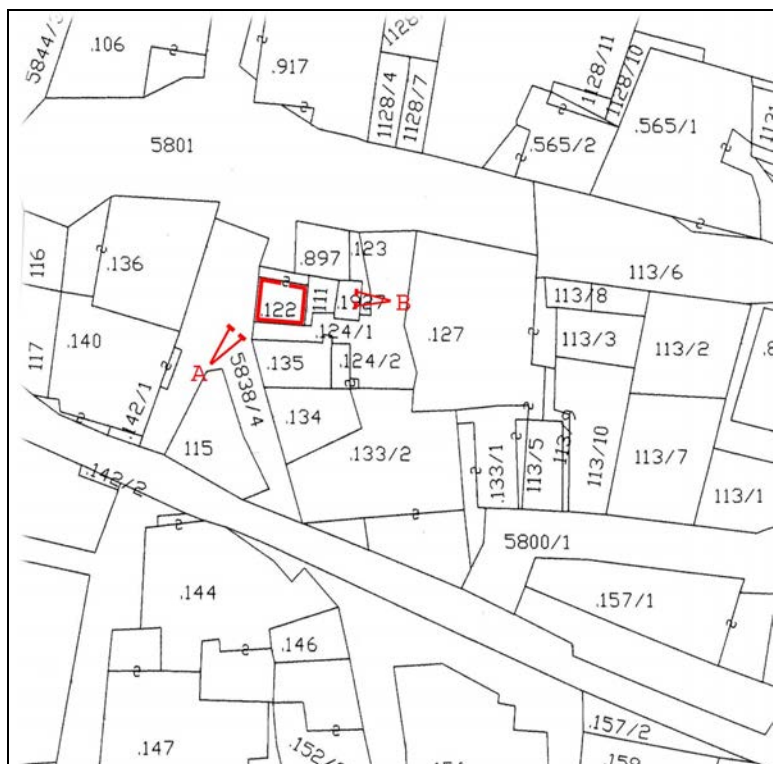

Foglio di mappa 27

SCALA 1:1000

>A >B punti di ripresa fotografica

ANALISI		Cavalese	SCHEDA N° 107												
1	Tipologia funzionale edificio prevalentemente residenziale edificio produttivo edificio speciale edificio stalle	<input type="checkbox"/> A <input checked="" type="checkbox"/> B <input type="checkbox"/> C <input type="checkbox"/> D	baite malghe	<input type="checkbox"/> A <input type="checkbox"/> B <input type="checkbox"/> C <input type="checkbox"/> D											
2	Epoca di costruzione	anteriore al 1860 tra il 1860 e il 1939 posteriore al 1939	<input checked="" type="checkbox"/> 8 <input type="checkbox"/> 6 <input type="checkbox"/> 4												
3	Tipologia architettonica storica	alta definizione media definizione bassa definizione nessuna definizione	<input type="checkbox"/> 8 <input type="checkbox"/> 6 <input type="checkbox"/> 4 <input checked="" type="checkbox"/> 0												
4	Permanenza dei caratteri formali tradizionali	volumetrici originali costruttivi complementari decorativi TOTALE	<table border="1"> <tr><td>2</td><td><input checked="" type="checkbox"/></td><td>0</td></tr> <tr><td>2</td><td><input checked="" type="checkbox"/></td><td>0</td></tr> <tr><td>2</td><td>1</td><td><input checked="" type="checkbox"/></td></tr> <tr><td>2</td><td>1</td><td><input checked="" type="checkbox"/></td></tr> </table> <input type="text" value="9"/>	2	<input checked="" type="checkbox"/>	0	2	<input checked="" type="checkbox"/>	0	2	1	<input checked="" type="checkbox"/>	2	1	<input checked="" type="checkbox"/>
2	<input checked="" type="checkbox"/>	0													
2	<input checked="" type="checkbox"/>	0													
2	1	<input checked="" type="checkbox"/>													
2	1	<input checked="" type="checkbox"/>													
5	Degrado	nullo medio elevato	<input checked="" type="checkbox"/> <input type="checkbox"/> <input type="checkbox"/>												
6	Grado di utilizzo	utilizzato sottoutilizzato in stato di abbandono	<input checked="" type="checkbox"/> <input type="checkbox"/> <input type="checkbox"/>												
7	Spazi di pertinenza	alta qualità media qualità bassa qualità	<input type="checkbox"/> <input type="checkbox"/> <input checked="" type="checkbox"/>												
8	Vincoli legislativi - _____														
9	Categoria di intervento prevista dal piano precedente	non schedata													
10	Note	- sia eliminato l'abbassamento in pietra; - la scala e il portone siano rifatti secondo quanto indicato nell'abaco degli elementi costruttivi con tipologia tradizionale. - il poggiolo sia ridimensionato e rifatto con tipologia tradizionale.													
PROGETTO															
11	Categoria di intervento prevista	R3 - tipo 1													
12	Vincoli particolari														
13	Spazi di pertinenza	inedificabili													



Foto A



Foto B

Scheda n.°

107



COMUNE DI
CAVALESE

Provincia Autonoma di Trento
COMPENSORIO C1 -Valle di Fiemme-

Scheda n.°

108

Località Cavalese via Montebello.

Comune catastale Cavalese.

Particella edificiale n° 1927

Data del rilievo: 2016

Rilevatore: arch. Michele Facchin

CARTOGRAFIA

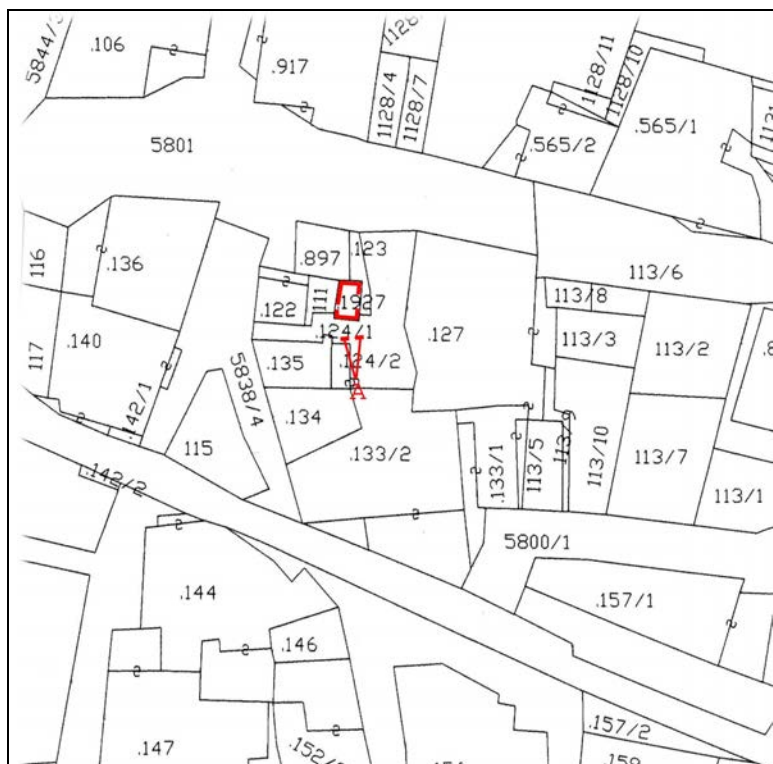

Foglio di mappa 27

SCALA 1:1000

>A >B punti di ripresa fotografica

1	Tipologia funzionale	edificio prevalentemente residenziale <input type="checkbox"/> A edificio produttivo <input type="checkbox"/> B edificio speciale <input type="checkbox"/> C edificio stalle <input type="checkbox"/> D	baite <input type="checkbox"/> A malghe <input type="checkbox"/> B deposito..... <input checked="" type="checkbox"/> X <input type="checkbox"/> D
2	Epoca di costruzione	anteriore al 1860 <input type="checkbox"/> 8 tra il 1860 e il 1939 <input type="checkbox"/> 6 posteriore al 1939 <input checked="" type="checkbox"/> X	
3	Tipologia architettonica storica	alta definizione <input type="checkbox"/> 8 media definizione <input type="checkbox"/> 6 bassa definizione <input type="checkbox"/> 4 nessuna definizione <input checked="" type="checkbox"/> X	
4	Permanenza dei caratteri formali tradizionali	volumetrici originali <input type="checkbox"/> 2 <input checked="" type="checkbox"/> X <input type="checkbox"/> 0 costruttivi <input type="checkbox"/> 2 <input type="checkbox"/> 1 <input checked="" type="checkbox"/> X complementari <input type="checkbox"/> 2 <input type="checkbox"/> 1 <input checked="" type="checkbox"/> X decorativi <input type="checkbox"/> 2 <input type="checkbox"/> 1 <input checked="" type="checkbox"/> X TOTALE <input type="checkbox"/> 5	
5	Degrado	nullo <input checked="" type="checkbox"/> X medio <input type="checkbox"/> elevato <input type="checkbox"/>	
6	Grado di utilizzo	utilizzato <input checked="" type="checkbox"/> X sottoutilizzato <input type="checkbox"/> in stato di abbandono <input type="checkbox"/>	
7	Spazi di pertinenza	alta qualità <input type="checkbox"/> media qualità <input type="checkbox"/> bassa qualità <input checked="" type="checkbox"/> X	
8	Vincoli legislativi - _____		
9	Categoria di intervento prevista dal piano precedente		<u>non schedata</u>
10	Note	demolizione con ricostruzione con aumento di volume finalizzato a creare un tetto a due falde; imposta del tetto uguale all'esistente. manufatto accessorio tipologia 2.	
PROGETTO			
11	Categoria di intervento prevista		<u>R3 - tipo 2</u>
12	Vincoli particolari		
13	Spazi di pertinenza		<u>inedificabili</u>



Foto A

Scheda n.°

108



COMUNE DI
CAVALESE

Provincia Autonoma di Trento
COMPENSORIO C1 –Valle di Fiemme-

Scheda n.°

109

Località Cavalese via Montebello.

Comune catastale Cavalese.

Particella edificiale n° 135 – 124/2

Data del rilievo: 2016

Rilevatore: arch. Michele Facchin

CARTOGRAFIA

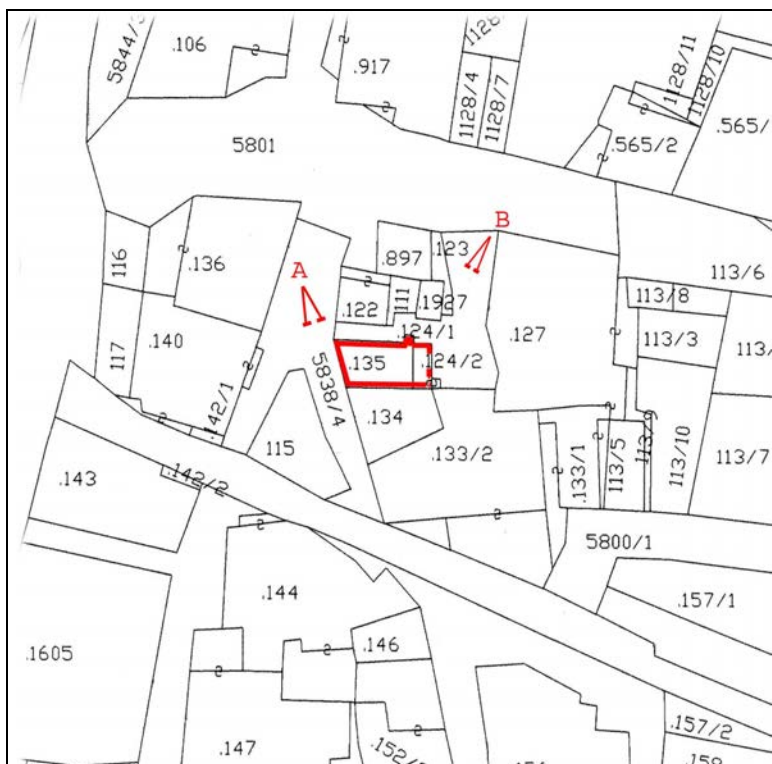

Foglio di mappa 27

SCALA 1:1000

>A >B punti di ripresa fotografica

ANALISI		Cavalese	SCHEDA N° 109												
1	Tipologia funzionale edificio prevalentemente residenziale edificio produttivo edificio speciale edificio stalle	<input checked="" type="checkbox"/> B C D	baite malghe A B C D												
2	Epoca di costruzione	anteriore al 1860 tra il 1860 e il 1939 posteriore al 1939	<input checked="" type="checkbox"/> 6 4												
3	Tipologia architettonica storica	alta definizione media definizione bassa definizione nessuna definizione	8 6 <input checked="" type="checkbox"/> 0												
4	Permanenza dei caratteri formali tradizionali	volumetrici originali costruttivi complementari decorativi TOTALE	<table border="1"> <tr><td>2</td><td><input checked="" type="checkbox"/></td><td>0</td></tr> <tr><td>2</td><td><input checked="" type="checkbox"/></td><td>0</td></tr> <tr><td>2</td><td>1</td><td><input checked="" type="checkbox"/></td></tr> <tr><td>2</td><td>1</td><td><input checked="" type="checkbox"/></td></tr> </table> 13	2	<input checked="" type="checkbox"/>	0	2	<input checked="" type="checkbox"/>	0	2	1	<input checked="" type="checkbox"/>	2	1	<input checked="" type="checkbox"/>
2	<input checked="" type="checkbox"/>	0													
2	<input checked="" type="checkbox"/>	0													
2	1	<input checked="" type="checkbox"/>													
2	1	<input checked="" type="checkbox"/>													
5	Degrado	nullo medio elevato	<input checked="" type="checkbox"/> 												
6	Grado di utilizzo	utilizzato sottoutilizzato in stato di abbandono	<input checked="" type="checkbox"/> 												
7	Spazi di pertinenza	alta qualità media qualità bassa qualità	 <input checked="" type="checkbox"/>												
8	Vincoli legislativi - _____														
9	Categoria di intervento prevista dal piano precedente	conservazione tipologica													
10	Note														
PROGETTO															
11	Categoria di intervento prevista	R3 - tipo 1													
12	Vincoli particolari														
13	Spazi di pertinenza	inedificabili													



Foto A



Foto B

Scheda n.°

109



COMUNE DI
CAVALESE

Provincia Autonoma di Trento
COMPENSORIO C1 –Valle di Fiemme-

Scheda n.°

110

Località Cavalese via Montebello.

Comune catastale Cavalese.

Particella edificiale n° 134

Data del rilievo: 2016

Rilevatore: arch. Michele Facchin

CARTOGRAFIA

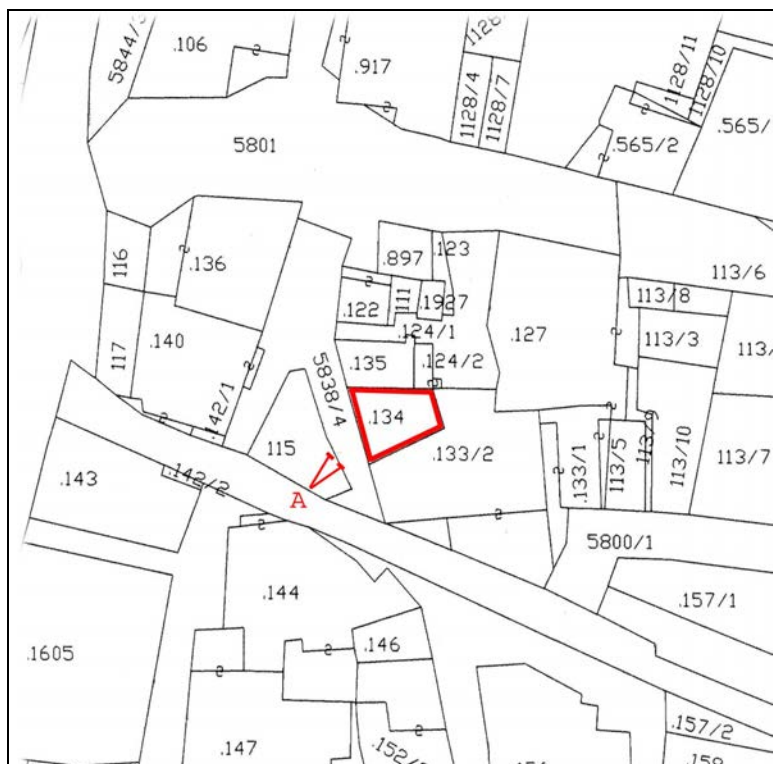

Foglio di mappa 27

>A >B punti di ripresa fotografica

SCALA 1:1000

ANALISI		Cavalese	SCHEDA N° 110												
1	Tipologia funzionale edificio prevalentemente residenziale edificio produttivo edificio speciale edificio stalle	<input checked="" type="checkbox"/> B C D	baite malghe A B C D												
2	Epoca di costruzione	anteriore al 1860 tra il 1860 e il 1939 posteriore al 1939	<input checked="" type="checkbox"/> 6 4												
3	Tipologia architettonica storica	alta definizione media definizione bassa definizione nessuna definizione	8 6 <input checked="" type="checkbox"/> 0												
4	Permanenza dei caratteri formali tradizionali	volumetrici originali costruttivi complementari decorativi TOTALE	<table border="1"> <tr><td>2</td><td><input checked="" type="checkbox"/></td><td>0</td></tr> <tr><td>2</td><td><input checked="" type="checkbox"/></td><td>0</td></tr> <tr><td>2</td><td><input checked="" type="checkbox"/></td><td>0</td></tr> <tr><td>2</td><td>1</td><td><input checked="" type="checkbox"/></td></tr> </table> 15	2	<input checked="" type="checkbox"/>	0	2	<input checked="" type="checkbox"/>	0	2	<input checked="" type="checkbox"/>	0	2	1	<input checked="" type="checkbox"/>
2	<input checked="" type="checkbox"/>	0													
2	<input checked="" type="checkbox"/>	0													
2	<input checked="" type="checkbox"/>	0													
2	1	<input checked="" type="checkbox"/>													
5	Degrado	nullo medio elevato	<input checked="" type="checkbox"/> 												
6	Grado di utilizzo	utilizzato sottoutilizzato in stato di abbandono	<input checked="" type="checkbox"/> 												
7	Spazi di pertinenza	alta qualità media qualità bassa qualità	 <input checked="" type="checkbox"/>												
8	Vincoli legislativi - _____														
9	Categoria di intervento prevista dal piano precedente	conservazione tipologica													
10	Note - sia ristudiato il volume "abbaino" sul tetto ad ovest, al fine di renderlo più consono all'edificato esistente con l'applicazione dell' art. 105.														
PROGETTO															
11	Categoria di intervento prevista	R 2													
12	Vincoli particolari														
13	Spazi di pertinenza	inedificabili													



Foto A

Scheda n.°

110



COMUNE DI
CAVALESE

Provincia Autonoma di Trento
COMPENSORIO C1 –Valle di Fiemme-

Scheda n.°

111

Località Cavalese via Pizzegoda.

Comune catastale Cavalese.

Particella edificiale n° 133/2

Data del rilievo: 2016

Rilevatore: arch. Michele Facchin

CARTOGRAFIA

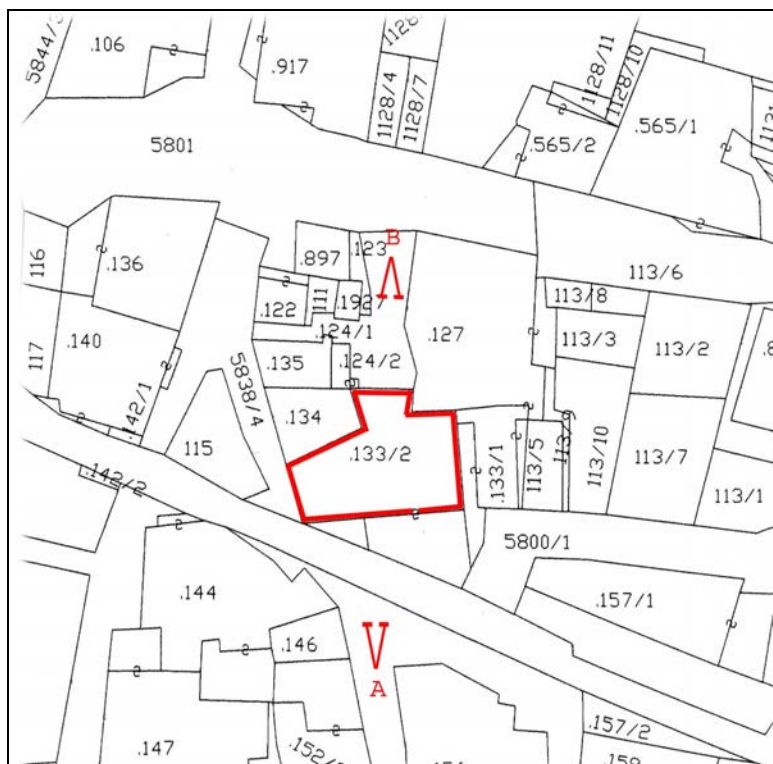

Foglio di mappa 27

SCALA 1:1000

>A >B punti di ripresa fotografica

ANALISI		Cavalese	SCHEDA N° 111												
1	Tipologia funzionale edificio prevalentemente residenziale edificio produttivo edificio speciale edificio stalle	<input checked="" type="checkbox"/> B C D	baite malghe A B C D												
2	Epoca di costruzione	anteriore al 1860 tra il 1860 e il 1939 posteriore al 1939	<input checked="" type="checkbox"/> 6 4												
3	Tipologia architettonica storica	alta definizione media definizione bassa definizione nessuna definizione	8 6 <input checked="" type="checkbox"/> 0												
4	Permanenza dei caratteri formali tradizionali	volumetrici originali costruttivi complementari decorativi TOTALE	<table border="1"> <tr><td>2</td><td><input checked="" type="checkbox"/></td><td>0</td></tr> <tr><td>2</td><td><input checked="" type="checkbox"/></td><td>0</td></tr> <tr><td><input checked="" type="checkbox"/></td><td>1</td><td>0</td></tr> <tr><td>2</td><td><input checked="" type="checkbox"/></td><td>0</td></tr> </table> 17	2	<input checked="" type="checkbox"/>	0	2	<input checked="" type="checkbox"/>	0	<input checked="" type="checkbox"/>	1	0	2	<input checked="" type="checkbox"/>	0
2	<input checked="" type="checkbox"/>	0													
2	<input checked="" type="checkbox"/>	0													
<input checked="" type="checkbox"/>	1	0													
2	<input checked="" type="checkbox"/>	0													
5	Degrado	nullo medio elevato	<input checked="" type="checkbox"/> 												
6	Grado di utilizzo	utilizzato sottoutilizzato in stato di abbandono	<input checked="" type="checkbox"/> 												
7	Spazi di pertinenza	alta qualità media qualità bassa qualità	 <input checked="" type="checkbox"/> 												
8	Vincoli legislativi - _____														
9	Categoria di intervento prevista dal piano precedente	restauro edilizio													
10	Note - il poggiolo e il parapetto della scala sul fronte principale siano uniformati con tipologia tradizionale alla trentina. - possibilità di realizzare un nuovo balcone di tipo tradizionale alla trentina al piano primo sul prospetto ovest. (ingombro foto C)														
PROGETTO															
11	Categoria di intervento prevista	R 2 no art. 105 - L.P. 15/2015 - tipo A													
12	Vincoli particolari														
13	Spazi di pertinenza	inedificabili													



Foto A



Foto B



FOTO C

nuovo balcone tradizionale
alla trentina - ovest

Scheda n.°

111
2/2



COMUNE DI
CAVALESE

Provincia Autonoma di Trento
COMPENSORIO C1 –Valle di Fiemme-

Scheda n.°

112

Località Cavalese via Montebello n° 14-16

Comune catastale Cavalese.

Particella edificiale n° 127

Data del rilievo: 2016

Rilevatore: arch. Michele Facchin

CARTOGRAFIA

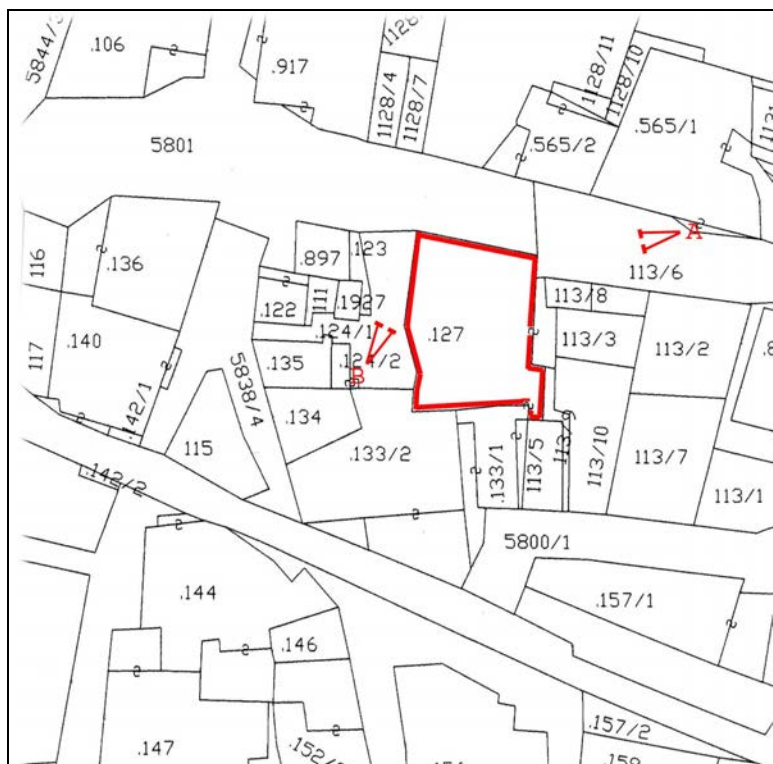

Foglio di mappa 27

>A >B punti di ripresa fotografica

SCALA 1:1000

		CANTIERE		N°													
1	Tipologia funzionale	edificio prevalentemente residenziale edificio produttivo edificio speciale edificio stalle	<input checked="" type="checkbox"/> <input type="checkbox"/> <input type="checkbox"/> <input type="checkbox"/>	baite malghe	<input type="checkbox"/> <input type="checkbox"/> <input type="checkbox"/> <input type="checkbox"/>												
2	Epoca di costruzione			anteriore al 1860 tra il 1860 e il 1939 posteriore al 1939	<input checked="" type="checkbox"/> <input type="checkbox"/> <input type="checkbox"/>												
3	Tipologia architettonica storica			alta definizione media definizione bassa definizione nessuna definizione	<input type="checkbox"/> <input type="checkbox"/> <input checked="" type="checkbox"/> <input type="checkbox"/>												
4	Permanenza dei caratteri formali tradizionali	volumetrici originali costruttivi complementari decorativi			<table border="1"> <tr><td>2</td><td><input checked="" type="checkbox"/></td><td>0</td></tr> <tr><td>2</td><td><input checked="" type="checkbox"/></td><td>0</td></tr> <tr><td>2</td><td>1</td><td><input checked="" type="checkbox"/></td></tr> <tr><td>2</td><td>1</td><td><input checked="" type="checkbox"/></td></tr> </table>	2	<input checked="" type="checkbox"/>	0	2	<input checked="" type="checkbox"/>	0	2	1	<input checked="" type="checkbox"/>	2	1	<input checked="" type="checkbox"/>
2	<input checked="" type="checkbox"/>	0															
2	<input checked="" type="checkbox"/>	0															
2	1	<input checked="" type="checkbox"/>															
2	1	<input checked="" type="checkbox"/>															
		TOTALE			<input type="text" value="14"/>												
5	Degrado	nullo medio elevato			<input checked="" type="checkbox"/> <input type="checkbox"/> <input type="checkbox"/>												
6	Grado di utilizzo	utilizzato sottoutilizzato in stato di abbandono			<input checked="" type="checkbox"/> <input type="checkbox"/> <input type="checkbox"/>												
7	Spazi di pertinenza	alta qualità media qualità bassa qualità			<input type="checkbox"/> <input type="checkbox"/> <input checked="" type="checkbox"/>												
8	Vincoli legislativi - _____																
9	Categoria di intervento prevista dal piano precedente				conservazione tipologica												
10	Note																
PROGETTO																	
11	Categoria di intervento prevista				<u>R3 - tipo 1</u>												
12	Vincoli particolari																
13	Spazi di pertinenza				<u>inedificabili</u>												



Foto A



Foto B

Scheda n.°

112



COMUNE DI
CAVALESE

Provincia Autonoma di Trento
COMPENSORIO C1 -Valle di Fiemme-

Scheda n.°

113

Località Cavalese via dosso di mezzodi.

Comune catastale Cavalese.

Particella edificiale n° 133/1

Data del rilievo: 2016

Rilevatore: arch. Michele Facchin

CARTOGRAFIA

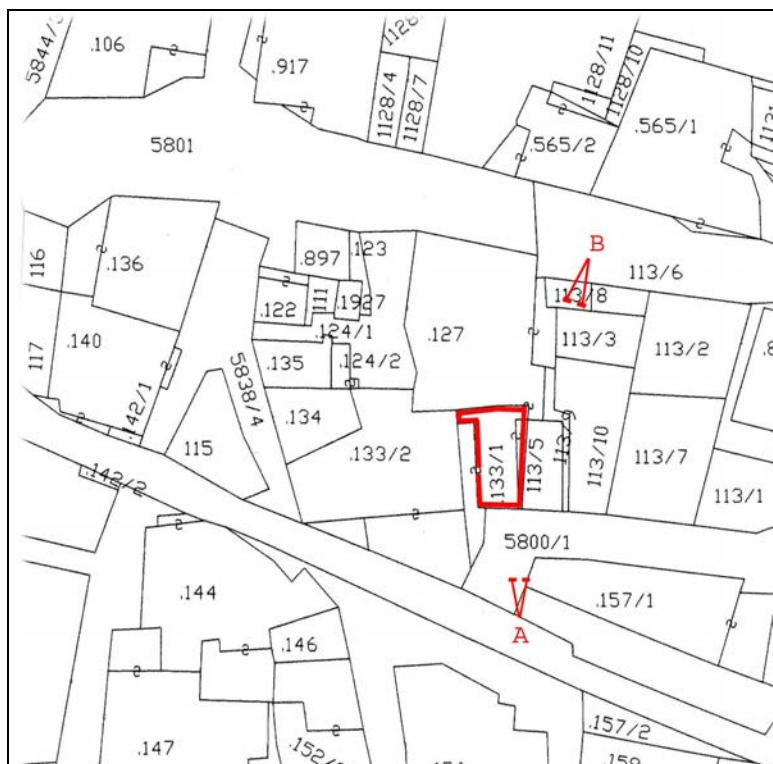

Foglio di mappa 27

SCALA 1:1000

>A >B punti di ripresa fotografica

ANALISI		Cavalese	SCHEDA N° 113												
1	Tipologia funzionale edificio prevalentemente residenziale edificio produttivo edificio speciale edificio stalle	<input checked="" type="checkbox"/> B C D	baite malghe A B C D												
2	Epoca di costruzione	anteriore al 1860 tra il 1860 e il 1939 posteriore al 1939	<input checked="" type="checkbox"/> 6 4												
3	Tipologia architettonica storica	alta definizione media definizione bassa definizione nessuna definizione	8 6 <input checked="" type="checkbox"/> 0												
4	Permanenza dei caratteri formali tradizionali	volumetrici originali costruttivi complementari decorativi TOTALE	<table border="1"> <tr><td>2</td><td><input checked="" type="checkbox"/></td><td>0</td></tr> <tr><td>2</td><td><input checked="" type="checkbox"/></td><td>0</td></tr> <tr><td>2</td><td>1</td><td><input checked="" type="checkbox"/></td></tr> <tr><td>2</td><td>1</td><td><input checked="" type="checkbox"/></td></tr> </table> 14	2	<input checked="" type="checkbox"/>	0	2	<input checked="" type="checkbox"/>	0	2	1	<input checked="" type="checkbox"/>	2	1	<input checked="" type="checkbox"/>
2	<input checked="" type="checkbox"/>	0													
2	<input checked="" type="checkbox"/>	0													
2	1	<input checked="" type="checkbox"/>													
2	1	<input checked="" type="checkbox"/>													
5	Degrado	nullo medio elevato	<input checked="" type="checkbox"/> 												
6	Grado di utilizzo	utilizzato sottoutilizzato in stato di abbandono	<input checked="" type="checkbox"/> 												
7	Spazi di pertinenza	alta qualità media qualità bassa qualità	 <input checked="" type="checkbox"/> 												
8	Vincoli legislativi - _____														
9	Categoria di intervento prevista dal piano precedente	risanamento conservativo													
10	Note														
PROGETTO															
11	Categoria di intervento prevista	R3 - tipo 1													
12	Vincoli particolari														
13	Spazi di pertinenza	inedificabili													



Foto A



Foto B

Scheda n.°

113



COMUNE DI
CAVALESE

Provincia Autonoma di Trento
COMPENSORIO C1 -Valle di Fiemme-

Scheda n.°

114

Località Cavalese piazza C.Battisti n° 4-5-6

Comune catastale Cavalese.

Particella edificiale n° 252

Data del rilievo: 2016

Rilevatore: arch. Michele Facchin

CARTOGRAFIA



Foglio di mappa 27

SCALA 1:1000

>A >B punti di ripresa fotografica

ANALISI		Cavalese	SCHEDA N° 114
1	Tipologia funzionale edificio prevalentemente residenziale edificio produttivo edificio speciale edificio stalle	<input checked="" type="checkbox"/> B C D	baite malghe A B C D
2	Epoca di costruzione		anteriore al 1860 tra il 1860 e il 1939 posteriore al 1939 8 6 <input checked="" type="checkbox"/>
3	Tipologia architettonica storica		alta definizione media definizione bassa definizione nessuna definizione 8 6 <input checked="" type="checkbox"/> 0
4	Permanenza dei caratteri formali tradizionali	volumetrici originali costruttivi complementari decorativi TOTALE	<input checked="" type="checkbox"/> 1 0 2 1 <input checked="" type="checkbox"/> 2 1 <input checked="" type="checkbox"/> 2 1 <input checked="" type="checkbox"/> 24
5	Degrado	nullo medio elevato	<input type="checkbox"/> <input checked="" type="checkbox"/> <input type="checkbox"/>
6	Grado di utilizzo	utilizzato sottoutilizzato in stato di abbandono	<input checked="" type="checkbox"/> <input type="checkbox"/> <input type="checkbox"/>
7	Spazi di pertinenza	alta qualità media qualità bassa qualità	<input type="checkbox"/> <input checked="" type="checkbox"/> <input type="checkbox"/>
8	Vincoli legislativi - <u>D. Lgs 22 gennaio 2004 n°42</u>		
9	Categoria di intervento prevista dal piano precedente		Rest <u>au</u> ro mon <u>u</u> ntale
10	Note		
PROGETTO			
11	Categoria di intervento prevista		<u>R 1</u>
12	Vincoli particolari		
13	Spazi di pertinenza		inedificabili



Foto A



Foto B

Scheda n.°

114



COMUNE DI
CAVALESE

Provincia Autonoma di Trento
COMPENSORIO C1 –Valle di Fiemme-

Scheda n.°

115

Località Cavalese via Carlo Esterle n° 4

Comune catastale Cavalese.

Particella edificiale n° 227

Data del rilievo: 2016

Rilevatore: arch. Michele Facchin

CARTOGRAFIA



Foglio di mappa 27

>A >B punti di ripresa fotografica

SCALA 1:1000

ANALISI		Cavalese	SCHEDA N° 115												
1	Tipologia funzionale edificio prevalentemente residenziale edificio produttivo edificio speciale edificio stalle	<input checked="" type="checkbox"/> B C D	baite malghe A B C D												
2	Epoca di costruzione	anteriore al 1860 tra il 1860 e il 1939 posteriore al 1939	<input checked="" type="checkbox"/> 6 4												
3	Tipologia architettonica storica	alta definizione media definizione bassa definizione nessuna definizione	8 6 <input checked="" type="checkbox"/> 0												
4	Permanenza dei caratteri formali tradizionali	volumetrici originali costruttivi complementari decorativi TOTALE	<table border="1"> <tr><td>2</td><td><input checked="" type="checkbox"/></td><td>0</td></tr> <tr><td>2</td><td><input checked="" type="checkbox"/></td><td>0</td></tr> <tr><td>2</td><td>1</td><td><input checked="" type="checkbox"/></td></tr> <tr><td>2</td><td>1</td><td><input checked="" type="checkbox"/></td></tr> </table> 14	2	<input checked="" type="checkbox"/>	0	2	<input checked="" type="checkbox"/>	0	2	1	<input checked="" type="checkbox"/>	2	1	<input checked="" type="checkbox"/>
2	<input checked="" type="checkbox"/>	0													
2	<input checked="" type="checkbox"/>	0													
2	1	<input checked="" type="checkbox"/>													
2	1	<input checked="" type="checkbox"/>													
5	Degrado	nullo medio elevato	<input checked="" type="checkbox"/> 												
6	Grado di utilizzo	utilizzato sottoutilizzato in stato di abbandono	<input checked="" type="checkbox"/> 												
7	Spazi di pertinenza	alta qualità media qualità bassa qualità	 <input checked="" type="checkbox"/>												
8	Vincoli legislativi - _____														
9	Categoria di intervento prevista dal piano precedente	conservazione tipologica													
10	Note - sia eliminato l'abbassamento in pietra														
PROGETTO															
11	Categoria di intervento prevista	R3 - tipo 1													
12	Vincoli particolari														
13	Spazi di pertinenza	inedificabili													



Foto A



Foto B

Scheda n.°

115



COMUNE DI
CAVALESE

Provincia Autonoma di Trento
COMPENSORIO C1 –Valle di Fiemme-

Scheda n.°

116

Località Cavalese vicolo Riccabona n° 7

Comune catastale Cavalese.

Particella edificiale n° 225

Data del rilievo: 2016

Rilevatore: arch. Michele Facchin

CARTOGRAFIA



Foglio di mappa 27

>A >B punti di ripresa fotografica

SCALA 1:1000

ANALISI		Cavalese	SCHEDA N° 116
1	Tipologia funzionale edificio prevalentemente residenziale edificio produttivo edificio speciale edificio stalle	<input checked="" type="checkbox"/> B C D	baite malghe A B C D
2	Epoca di costruzione		anteriore al 1860 tra il 1860 e il 1939 posteriore al 1939 <input checked="" type="checkbox"/> 6 4
3	Tipologia architettonica storica		alta definizione media definizione bassa definizione nessuna definizione 8 6 <input checked="" type="checkbox"/> 0
4	Permanenza dei caratteri formali tradizionali	volumetrici originali costruttivi complementari decorativi TOTALE	<input checked="" type="checkbox"/> 1 0 2 <input checked="" type="checkbox"/> 0 2 <input checked="" type="checkbox"/> 0 2 1 <input checked="" type="checkbox"/> 16
5	Degrado	nullo medio elevato	<input checked="" type="checkbox"/>
6	Grado di utilizzo	utilizzato sottoutilizzato in stato di abbandono	<input checked="" type="checkbox"/>
7	Spazi di pertinenza	alta qualità media qualità bassa qualità	 <input checked="" type="checkbox"/>
8	Vincoli legislativi - _____		
9	Categoria di intervento prevista dal piano precedente		risanamento conservativo
10	Note - possibilità di sopraelevazione della p.ed. 225 fino alla linea di gronda della p.ed. 224		
PROGETTO			
11	Categoria di intervento prevista		<u> R 2 </u>
12	Vincoli particolari		
13	Spazi di pertinenza		inedificabili



Foto A



Foto B

Scheda n.°

116



COMUNE DI
CAVALESE

Provincia Autonoma di Trento
COMPENSORIO C1 –Valle di Fiemme-

Scheda n.°

117

Località Cavalese via Baldieron n°

Comune catastale Cavalese.

Particella edificiale n° 224

Data del rilievo: 2016

Rilevatore: arch. Michele Facchin

CARTOGRAFIA



Foglio di mappa 27

>A >B punti di ripresa fotografica

SCALA 1:1000

ANALISI		Cavalese	SCHEDA N° 117
1	Tipologia funzionale edificio prevalentemente residenziale edificio produttivo edificio speciale edificio stalle	A B C D	baite malghe attività ricettiva.....
			A B <input checked="" type="checkbox"/> D
2	Epoca di costruzione	anteriore al 1860 tra il 1860 e il 1939 posteriore al 1939	<input checked="" type="checkbox"/> 6 4
3	Tipologia architettonica storica	alta definizione media definizione bassa definizione nessuna definizione	8 6 <input checked="" type="checkbox"/> 0
4	Permanenza dei caratteri formali tradizionali	volumetrici originali costruttivi complementari decorativi TOTALE	2 <input checked="" type="checkbox"/> 0 2 <input checked="" type="checkbox"/> 0 2 <input checked="" type="checkbox"/> 0 2 <input checked="" type="checkbox"/> 0 16
5	Degrado	nullo medio elevato	<input checked="" type="checkbox"/>
6	Grado di utilizzo	utilizzato sottoutilizzato in stato di abbandono	<input checked="" type="checkbox"/>
7	Spazi di pertinenza	alta qualità media qualità bassa qualità	 <input checked="" type="checkbox"/>
8	Vincoli legislativi - _____		
9	Categoria di intervento prevista dal piano precedente	risanamento conservativo	
10	Note sul fronte nord (foto B) possibilità di realizzare un poggiolo al servizio dell'abitazione del gestore.		
PROGETTO			
11	Categoria di intervento prevista	R 2 no art. 105 - L.P. 15/2015 - tipo A	
12	Vincoli particolari		
13	Spazi di pertinenza	inedificabili	



Foto A



Foto B

Scheda n.°

117



COMUNE DI
CAVALESE

Provincia Autonoma di Trento
COMPENSORIO C1 –Valle di Fiemme-

Scheda n.°

118A

Località Cavalese p.zza Dante.

Comune catastale Cavalese.

Particella edificiale n° 238/2

Data del rilievo: 2016

Rilevatore: arch. Michele Facchin

CARTOGRAFIA



Foglio di mappa 27

>A >B punti di ripresa fotografica

SCALA 1:1000

ANALISI		Cavalese	SCHEDA N° 118A												
1	Tipologia funzionale edificio prevalentemente residenziale edificio produttivo edificio speciale edificio stalle	<input type="checkbox"/> A <input checked="" type="checkbox"/> B <input type="checkbox"/> C <input type="checkbox"/> D	baite malghe	<input type="checkbox"/> A <input type="checkbox"/> B <input type="checkbox"/> C <input type="checkbox"/> D											
2	Epoca di costruzione	anteriore al 1860 tra il 1860 e il 1939 posteriore al 1939	<input checked="" type="checkbox"/> 8 <input type="checkbox"/> 6 <input type="checkbox"/> 4												
3	Tipologia architettonica storica	alta definizione media definizione bassa definizione nessuna definizione	<input type="checkbox"/> 8 <input type="checkbox"/> 6 <input checked="" type="checkbox"/> 4 <input type="checkbox"/> 0												
4	Permanenza dei caratteri formali tradizionali	volumetrici originali costruttivi complementari decorativi TOTALE	<table border="1"> <tr><td>2</td><td>1</td><td><input checked="" type="checkbox"/></td></tr> <tr><td>2</td><td><input checked="" type="checkbox"/></td><td>0</td></tr> <tr><td>2</td><td>1</td><td><input checked="" type="checkbox"/></td></tr> <tr><td>2</td><td>1</td><td><input checked="" type="checkbox"/></td></tr> </table> <input type="text" value="13"/>	2	1	<input checked="" type="checkbox"/>	2	<input checked="" type="checkbox"/>	0	2	1	<input checked="" type="checkbox"/>	2	1	<input checked="" type="checkbox"/>
2	1	<input checked="" type="checkbox"/>													
2	<input checked="" type="checkbox"/>	0													
2	1	<input checked="" type="checkbox"/>													
2	1	<input checked="" type="checkbox"/>													
5	Degrado	nullo medio elevato	<input checked="" type="checkbox"/> <input type="checkbox"/> <input type="checkbox"/>												
6	Grado di utilizzo	utilizzato sottoutilizzato in stato di abbandono	<input checked="" type="checkbox"/> <input type="checkbox"/> <input type="checkbox"/>												
7	Spazi di pertinenza	alta qualità media qualità bassa qualità	<input type="checkbox"/> <input type="checkbox"/> <input checked="" type="checkbox"/>												
8	Vincoli legislativi - _____														
9	Categoria di intervento prevista dal piano precedente	conservazione tipologica													
10	Note														
PROGETTO															
11	Categoria di intervento prevista	R3 - tipo 2													
12	Vincoli particolari														
13	Spazi di pertinenza	inedificabili													



Foto A



Foto B



COMUNE DI
CAVALESE

Provincia Autonoma di Trento
COMPENSORIO C1 –Valle di Fiemme-

Scheda n.°

118B

Località Cavalese p.zza Dante.

Comune catastale Cavalese.

Particella edificiale n° 238/2

Data del rilievo: 2016

Rilevatore: arch. Michele Facchin

CARTOGRAFIA



Foglio di mappa 27

>A >B punti di ripresa fotografica

SCALA 1:1000

ANALISI		Cavalese	SCHEDA N° 118B															
1	Tipologia funzionale edificio prevalentemente residenziale edificio produttivo edificio speciale edificio stalle	<table border="1"> <tr><td>A</td></tr> <tr><td><input checked="" type="checkbox"/></td></tr> <tr><td>C</td></tr> <tr><td>D</td></tr> </table>	A	<input checked="" type="checkbox"/>	C	D	baite malghe <table border="1"> <tr><td>A</td></tr> <tr><td>B</td></tr> <tr><td>C</td></tr> <tr><td>D</td></tr> </table>	A	B	C	D							
A																		
<input checked="" type="checkbox"/>																		
C																		
D																		
A																		
B																		
C																		
D																		
2	Epoca di costruzione	anteriore al 1860 tra il 1860 e il 1939 posteriore al 1939	<table border="1"> <tr><td><input checked="" type="checkbox"/></td></tr> <tr><td>6</td></tr> <tr><td>4</td></tr> </table>	<input checked="" type="checkbox"/>	6	4												
<input checked="" type="checkbox"/>																		
6																		
4																		
3	Tipologia architettonica storica	alta definizione media definizione bassa definizione nessuna definizione	<table border="1"> <tr><td>8</td></tr> <tr><td>6</td></tr> <tr><td>4</td></tr> <tr><td><input checked="" type="checkbox"/></td></tr> </table>	8	6	4	<input checked="" type="checkbox"/>											
8																		
6																		
4																		
<input checked="" type="checkbox"/>																		
4	Permanenza dei caratteri formali tradizionali	volumetrici originali costruttivi complementari decorativi TOTALE	<table border="1"> <tr><td>2</td><td><input checked="" type="checkbox"/></td><td>0</td></tr> <tr><td>2</td><td>1</td><td><input checked="" type="checkbox"/></td></tr> <tr><td>2</td><td>1</td><td><input checked="" type="checkbox"/></td></tr> <tr><td>2</td><td>1</td><td><input checked="" type="checkbox"/></td></tr> <tr><td colspan="3">9</td></tr> </table>	2	<input checked="" type="checkbox"/>	0	2	1	<input checked="" type="checkbox"/>	2	1	<input checked="" type="checkbox"/>	2	1	<input checked="" type="checkbox"/>	9		
2	<input checked="" type="checkbox"/>	0																
2	1	<input checked="" type="checkbox"/>																
2	1	<input checked="" type="checkbox"/>																
2	1	<input checked="" type="checkbox"/>																
9																		
5	Degrado	nullo medio elevato	<table border="1"> <tr><td><input type="checkbox"/></td></tr> <tr><td><input type="checkbox"/></td></tr> <tr><td><input checked="" type="checkbox"/></td></tr> </table>	<input type="checkbox"/>	<input type="checkbox"/>	<input checked="" type="checkbox"/>												
<input type="checkbox"/>																		
<input type="checkbox"/>																		
<input checked="" type="checkbox"/>																		
6	Grado di utilizzo	utilizzato sottoutilizzato in stato di abbandono	<table border="1"> <tr><td><input type="checkbox"/></td></tr> <tr><td><input type="checkbox"/></td></tr> <tr><td><input checked="" type="checkbox"/></td></tr> </table>	<input type="checkbox"/>	<input type="checkbox"/>	<input checked="" type="checkbox"/>												
<input type="checkbox"/>																		
<input type="checkbox"/>																		
<input checked="" type="checkbox"/>																		
7	Spazi di pertinenza	alta qualità media qualità bassa qualità	<table border="1"> <tr><td><input type="checkbox"/></td></tr> <tr><td><input checked="" type="checkbox"/></td></tr> <tr><td><input type="checkbox"/></td></tr> </table>	<input type="checkbox"/>	<input checked="" type="checkbox"/>	<input type="checkbox"/>												
<input type="checkbox"/>																		
<input checked="" type="checkbox"/>																		
<input type="checkbox"/>																		
8	Vincoli legislativi - _____																	
9	Categoria di intervento prevista dal piano precedente	conservazione tipologica																
10	Note	il manto di copertura sia uniformato con tegole in coppi.																
PROGETTO																		
11	Categoria di intervento prevista	<u>R3 - tipo 1</u>																
12	Vincoli particolari																	
13	Spazi di pertinenza	inedificabili																



Foto A



Foto B

Scheda n.°

118 B



COMUNE DI
CAVALESE

Provincia Autonoma di Trento
COMPENSORIO C1 –Valle di Fiemme-

Scheda n.°

119

Località Cavalese p.zza Dante.

Comune catastale Cavalese.

Particella edificiale n° 1398

Data del rilievo: 2016

Rilevatore: arch. Michele Facchin

CARTOGRAFIA

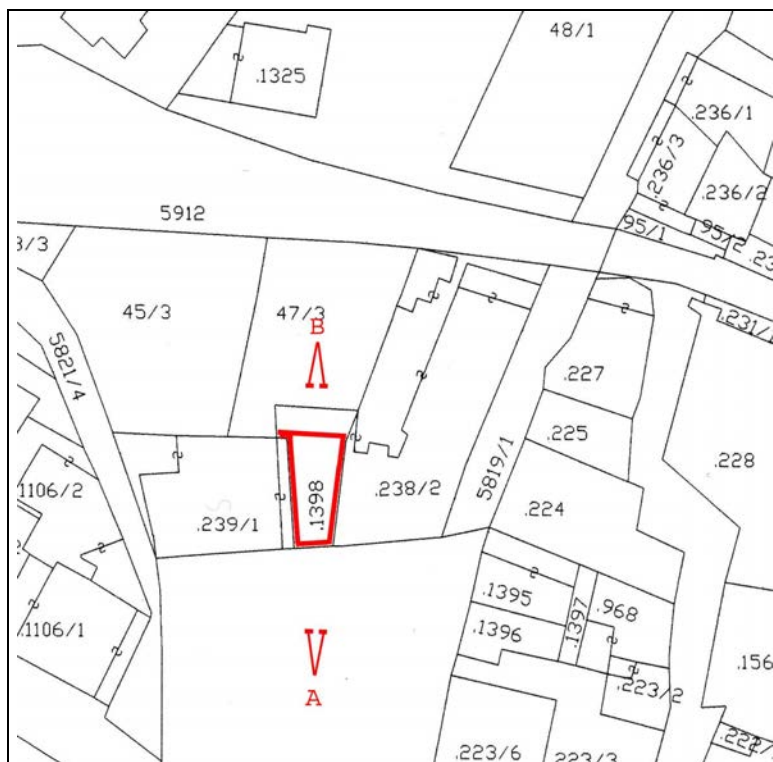

Foglio di mappa 27

>A >B punti di ripresa fotografica

SCALA 1:1000

ANALISI		Cavalese	SCHEDA N° 119													
1	Tipologia funzionale edificio prevalentemente residenziale edificio produttivo edificio speciale edificio stalle	<input type="checkbox"/> A <input type="checkbox"/> B <input type="checkbox"/> C <input type="checkbox"/> D	baite malghe	<input type="checkbox"/> A <input type="checkbox"/> B <input type="checkbox"/> C <input type="checkbox"/> D												
2	Epoca di costruzione		anteriore al 1860 tra il 1860 e il 1939 posteriore al 1939	<input type="checkbox"/> 8 <input type="checkbox"/> 6 <input checked="" type="checkbox"/>												
3	Tipologia architettonica storica		alta definizione media definizione bassa definizione nessuna definizione	<input type="checkbox"/> 8 <input type="checkbox"/> 6 <input type="checkbox"/> 4 <input checked="" type="checkbox"/>												
4	Permanenza dei caratteri formali tradizionali		volumetrici originali costruttivi complementari decorativi TOTALE	<table border="1" style="display: inline-table; vertical-align: top;"><tr><td>2</td><td>1</td><td>0</td></tr><tr><td>2</td><td>1</td><td>0</td></tr><tr><td>2</td><td>1</td><td>0</td></tr><tr><td>2</td><td>1</td><td>0</td></tr></table> <input type="text" value="7"/>	2	1	0	2	1	0	2	1	0	2	1	0
2	1	0														
2	1	0														
2	1	0														
2	1	0														
5	Degrado		nullo medio elevato	<input checked="" type="checkbox"/> <input type="checkbox"/> <input type="checkbox"/>												
6	Grado di utilizzo		utilizzato sottoutilizzato in stato di abbandono	<input checked="" type="checkbox"/> <input type="checkbox"/> <input type="checkbox"/>												
7	Spazi di pertinenza		alta qualità media qualità bassa qualità	<input type="checkbox"/> <input type="checkbox"/> <input checked="" type="checkbox"/>												
8	Vincoli legislativi - _____															
9	Categoria di intervento prevista dal piano precedente			<u>demolizione</u>												
10	Note															
PROGETTO																
11	Categoria di intervento prevista			<u>R3 - tipo 1</u>												
12	Vincoli particolari															
13	Spazi di pertinenza			<u>inedificabili</u>												



Foto A



Foto B



COMUNE DI
CAVALESE

Provincia Autonoma di Trento
COMPENSORIO C1 –Valle di Fiemme-

Scheda n.°

120

Località Cavalese p.zza Dante.

Comune catastale Cavalese.

Particella edificiale n° 239/1

Data del rilievo:	2016	Rilevatore:	arch. Michele Facchin
-------------------	------	-------------	-----------------------

CARTOGRAFIA

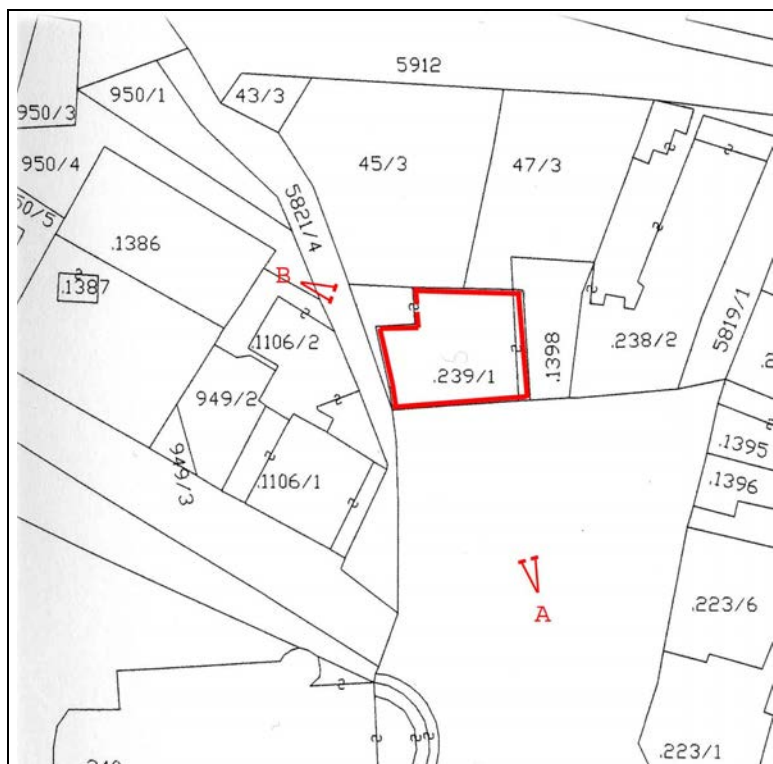

Foglio di mappa 27

>A >B punti di ripresa fotografica

SCALA 1:1000

ANALISI		Cavalese	SCHEDA N° 120												
1	Tipologia funzionale edificio prevalentemente residenziale edificio produttivo edificio speciale edificio stalle	<input checked="" type="checkbox"/> B C D	baite malghe A B C D												
2	Epoca di costruzione	anteriore al 1860 tra il 1860 e il 1939 posteriore al 1939	<input checked="" type="checkbox"/> 6 4												
3	Tipologia architettonica storica	alta definizione media definizione bassa definizione nessuna definizione	8 <input checked="" type="checkbox"/> 4 0												
4	Permanenza dei caratteri formali tradizionali	volumetrici originali costruttivi complementari decorativi TOTALE	<table border="1"> <tr><td>2</td><td><input checked="" type="checkbox"/></td><td>0</td></tr> <tr><td>2</td><td>1</td><td><input checked="" type="checkbox"/></td></tr> <tr><td>2</td><td>1</td><td><input checked="" type="checkbox"/></td></tr> <tr><td>2</td><td>1</td><td><input checked="" type="checkbox"/></td></tr> </table> 7	2	<input checked="" type="checkbox"/>	0	2	1	<input checked="" type="checkbox"/>	2	1	<input checked="" type="checkbox"/>	2	1	<input checked="" type="checkbox"/>
2	<input checked="" type="checkbox"/>	0													
2	1	<input checked="" type="checkbox"/>													
2	1	<input checked="" type="checkbox"/>													
2	1	<input checked="" type="checkbox"/>													
5	Degrado	nullo medio elevato	<input checked="" type="checkbox"/> 												
6	Grado di utilizzo	utilizzato sottoutilizzato in stato di abbandono	<input checked="" type="checkbox"/> 												
7	Spazi di pertinenza	alta qualità media qualità bassa qualità	<input checked="" type="checkbox"/> 												
8	Vincoli legislativi - _____														
9	Categoria di intervento prevista dal piano precedente	conservazione tipologica													
10	Note	- Il manto di copertura attualmente in tegole canadesi sia rifatto in tegole di laterizio, sia ristudiato l'abbaino a sud con forme e volumetrie più consone all'edificato esistente. - possibilità costruzione veranda sul fronte sud.													
PROGETTO															
11	Categoria di intervento prevista	<u>R3 - tipo 2</u>													
12	Vincoli particolari														
13	Spazi di pertinenza	inedificabili													



Foto A



Foto B

Scheda n.°

120



COMUNE DI
CAVALESE

Provincia Autonoma di Trento
COMPENSORIO C1 –Valle di Fiemme-

Scheda n.°

121

Località Cavalese via Baldieroni.

Comune catastale Cavalese.

Particella fondiaria n° 49

Data del rilievo: 2016

Rilevatore: arch. Michele Facchin

CARTOGRAFIA

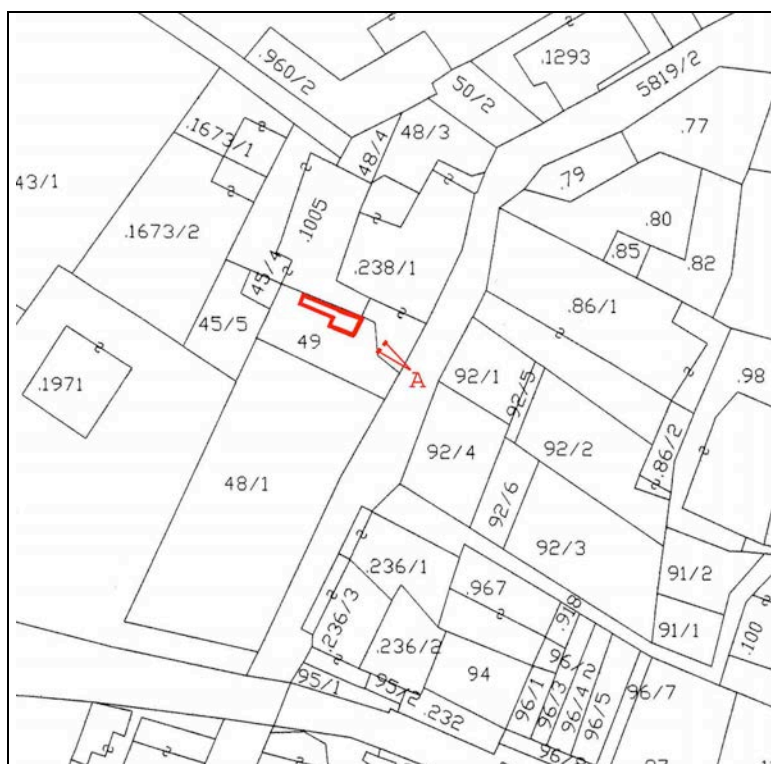

Foglio di mappa 27

SCALA 1:1000

>A >B punti di ripresa fotografica

1	Tipologia funzionale	edificio prevalentemente residenziale <input type="checkbox"/> A edificio produttivo <input type="checkbox"/> B edificio speciale <input type="checkbox"/> C edificio stalle <input type="checkbox"/> D	baite <input type="checkbox"/> A malghe <input type="checkbox"/> B deposito..... <input checked="" type="checkbox"/> X <input type="checkbox"/> D
2	Epoca di costruzione	anteriore al 1860 <input checked="" type="checkbox"/> X tra il 1860 e il 1939 <input type="checkbox"/> 6 posteriore al 1939 <input type="checkbox"/> 4	
3	Tipologia architettonica storica	alta definizione <input type="checkbox"/> 8 media definizione <input type="checkbox"/> 6 bassa definizione <input checked="" type="checkbox"/> X nessuna definizione <input type="checkbox"/> 0	
4	Permanenza dei caratteri formali tradizionali	volumetrici originali <input type="checkbox"/> 2 <input checked="" type="checkbox"/> X <input type="checkbox"/> 0 costruttivi <input type="checkbox"/> 2 <input type="checkbox"/> 1 <input checked="" type="checkbox"/> X complementari <input type="checkbox"/> 2 <input type="checkbox"/> 1 <input checked="" type="checkbox"/> X decorativi <input type="checkbox"/> 2 <input type="checkbox"/> 1 <input checked="" type="checkbox"/> X TOTALE <input type="text" value="13"/>	
5	Degrado	nullo <input type="checkbox"/> medio <input type="checkbox"/> elevato <input checked="" type="checkbox"/> X	
6	Grado di utilizzo	utilizzato <input checked="" type="checkbox"/> X sottoutilizzato <input type="checkbox"/> in stato di abbandono <input type="checkbox"/>	
7	Spazi di pertinenza	alta qualità <input type="checkbox"/> media qualità <input checked="" type="checkbox"/> X bassa qualità <input type="checkbox"/>	
8	Vincoli legislativi - _____		
9	Categoria di intervento prevista dal piano precedente		<u>non schedata</u>
10	Note - manufatto accessorio di tipologia 3.		
PROGETTO			
11	Categoria di intervento prevista		<u>R3 - tipo 2</u>
12	Vincoli particolari		
13	Spazi di pertinenza		<u>inedificabili</u>



Foto A

Scheda n.°

121



COMUNE DI
CAVALESE

Provincia Autonoma di Trento
COMPENSORIO C1 –Valle di Fiemme-

Scheda n.°

122

Località Cavalese via Baldieroni.

Comune catastale Cavalese.

Particella fondiaria n° 92/4

Data del rilievo: 2016

Rilevatore: arch. Michele Facchin

CARTOGRAFIA

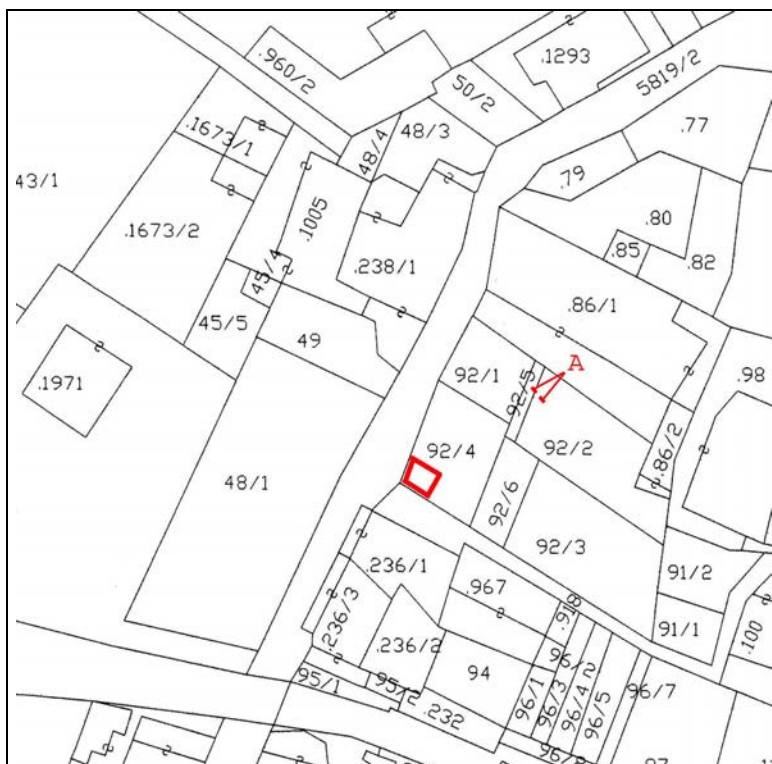

Foglio di mappa 27

>A >B punti di ripresa fotografica

SCALA 1:1000

ANALISI		Cavalese	SCHEDA N° 122													
1	Tipologia funzionale edificio prevalentemente residenziale edificio produttivo edificio speciale edificio stalle	A B C D	baite malghe deposito													
			A B <input checked="" type="checkbox"/> D													
2	Epoca di costruzione	anteriore al 1860 tra il 1860 e il 1939 posteriore al 1939	8 6 <input checked="" type="checkbox"/>													
3	Tipologia architettonica storica	alta definizione media definizione bassa definizione nessuna definizione	8 6 4 <input checked="" type="checkbox"/>													
4	Permanenza dei caratteri formali tradizionali	volumetrici originali costruttivi complementari decorativi TOTALE	<table border="1"> <tr><td>2</td><td><input checked="" type="checkbox"/></td><td>0</td></tr> <tr><td>2</td><td><input checked="" type="checkbox"/></td><td>0</td></tr> <tr><td>2</td><td>1</td><td><input checked="" type="checkbox"/></td></tr> <tr><td>2</td><td>1</td><td><input checked="" type="checkbox"/></td></tr> </table> <table border="1"> <tr><td>6</td></tr> </table>	2	<input checked="" type="checkbox"/>	0	2	<input checked="" type="checkbox"/>	0	2	1	<input checked="" type="checkbox"/>	2	1	<input checked="" type="checkbox"/>	6
2	<input checked="" type="checkbox"/>	0														
2	<input checked="" type="checkbox"/>	0														
2	1	<input checked="" type="checkbox"/>														
2	1	<input checked="" type="checkbox"/>														
6																
5	Degrado	nullo medio elevato	<input checked="" type="checkbox"/> <input type="checkbox"/> <input type="checkbox"/>													
6	Grado di utilizzo	utilizzato sottoutilizzato in stato di abbandono	<input checked="" type="checkbox"/> <input type="checkbox"/> <input type="checkbox"/>													
7	Spazi di pertinenza	alta qualità media qualità bassa qualità	<input type="checkbox"/> <input type="checkbox"/> <input checked="" type="checkbox"/>													
8	Vincoli legislativi - _____															
9	Categoria di intervento prevista dal piano precedente		non schedata													
10	Note	<ul style="list-style-type: none"> - aumento di volume finalizzato alla realizzazione di un tetto a due falde. - sia comunque eliminata la copertura in lamiera. - manufatto accessorio tipologia 3. 														
PROGETTO																
11	Categoria di intervento prevista		<u>R3 - tipo 2</u>													
12	Vincoli particolari															
13	Spazi di pertinenza		inedificabili													



Foto A

Scheda n.°

122



COMUNE DI
CAVALESE

Provincia Autonoma di Trento
COMPENSORIO C1 -Valle di Fiemme-

Scheda n.°

123

Località Cavalese via Baldieroni.

Comune catastale Cavalese.

Particella edificiale n° 86/1 - 86/2 - 87

Data del rilievo: 2016

Rilevatore: arch. Michele Facchin

CARTOGRAFIA

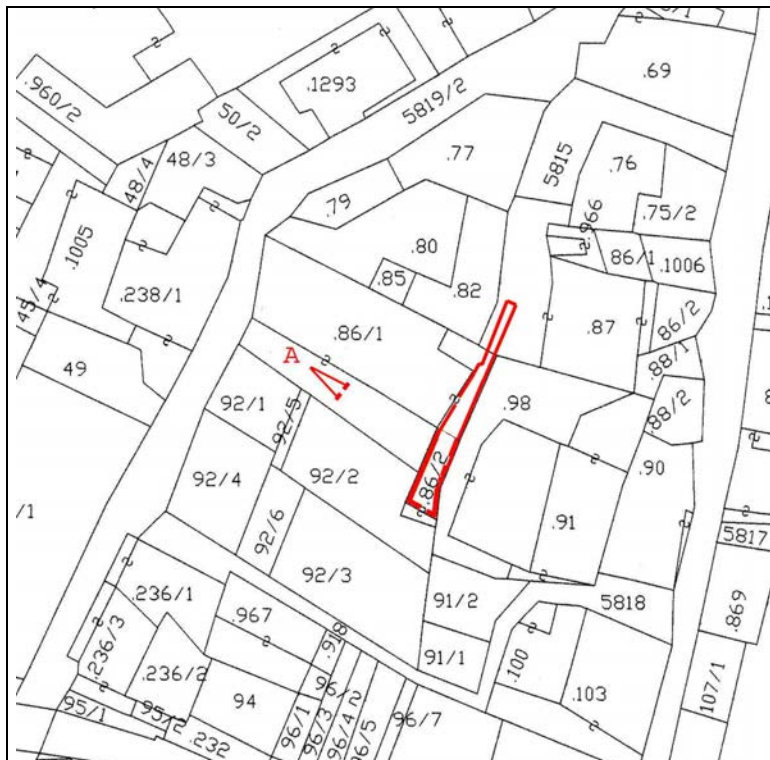

Foglio di mappa 27

SCALA 1:1000

>A >B punti di ripresa fotografica

ANALISI		Cavalese	SCHEDA N° 123												
1	Tipologia funzionale edificio prevalentemente residenziale edificio produttivo edificio speciale edificio stalle	A B C D	baite malghe deposito..... A B <input checked="" type="checkbox"/> D												
2	Epoca di costruzione	anteriore al 1860 tra il 1860 e il 1939 posteriore al 1939	<input checked="" type="checkbox"/> 6 4												
3	Tipologia architettonica storica	alta definizione media definizione bassa definizione nessuna definizione	8 6 4 <input checked="" type="checkbox"/>												
4	Permanenza dei caratteri formali tradizionali	volumetrici originali costruttivi complementari decorativi TOTALE	<table border="1"> <tr><td>2</td><td>1</td><td><input checked="" type="checkbox"/></td></tr> <tr><td>2</td><td>1</td><td><input checked="" type="checkbox"/></td></tr> <tr><td>2</td><td>1</td><td><input checked="" type="checkbox"/></td></tr> <tr><td>2</td><td>1</td><td><input checked="" type="checkbox"/></td></tr> </table> 8	2	1	<input checked="" type="checkbox"/>	2	1	<input checked="" type="checkbox"/>	2	1	<input checked="" type="checkbox"/>	2	1	<input checked="" type="checkbox"/>
2	1	<input checked="" type="checkbox"/>													
2	1	<input checked="" type="checkbox"/>													
2	1	<input checked="" type="checkbox"/>													
2	1	<input checked="" type="checkbox"/>													
5	Degrado	nullo medio elevato	<input checked="" type="checkbox"/> 												
6	Grado di utilizzo	utilizzato sottoutilizzato in stato di abbandono	<input checked="" type="checkbox"/> 												
7	Spazi di pertinenza	alta qualità media qualità bassa qualità	 <input checked="" type="checkbox"/> 												
8	Vincoli legislativi - _____														
9	Categoria di intervento prevista dal piano precedente		non schedata												
10	Note - manufatto accessorio di tipologia 3.														
PROGETTO															
11	Categoria di intervento prevista		R3 - tipo 2												
12	Vincoli particolari														
13	Spazi di pertinenza		inedificabili												



Foto A

Scheda n.°

123



COMUNE DI
CAVALESE

Provincia Autonoma di Trento
COMPENSORIO C1 –Valle di Fiemme-

Scheda n.°

124

Località Cavalese via Baldieroni.

Comune catastale Cavalese.

Particella edificiale n° 918

Data del rilievo: 2016

Rilevatore: arch. Michele Facchin

CARTOGRAFIA

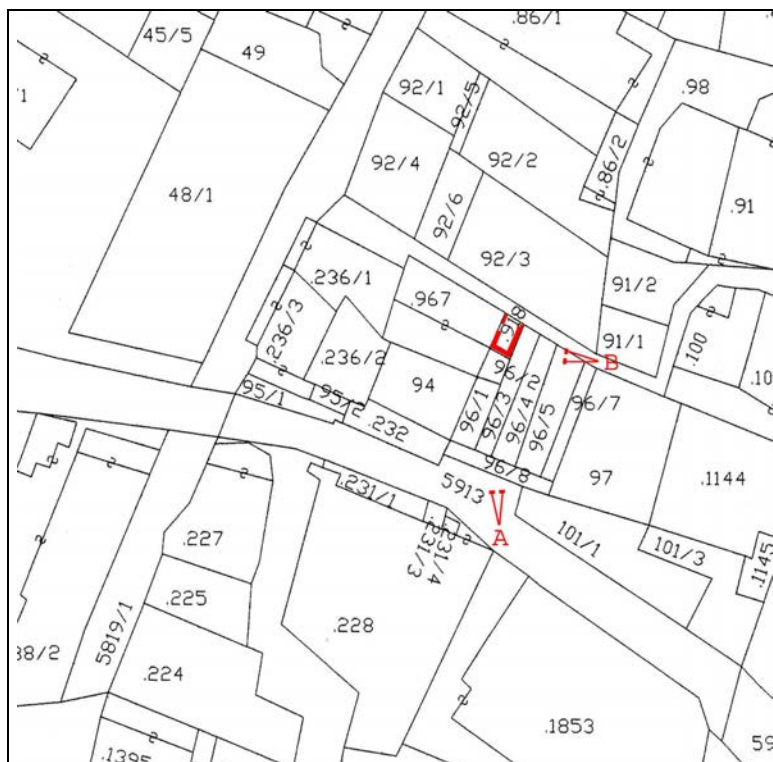

Foglio di mappa 27

SCALA 1:1000

>A >B punti di ripresa fotografica

ANALISI		Cavalese	SCHEDA N° 124												
1	Tipologia funzionale edificio prevalentemente residenziale edificio produttivo edificio speciale edificio stalle	<input checked="" type="checkbox"/> B C D	baite malghe A B C D												
2	Epoca di costruzione		anteriore al 1860 tra il 1860 e il 1939 posteriore al 1939 8 <input checked="" type="checkbox"/> 4												
3	Tipologia architettonica storica		alta definizione media definizione bassa definizione nessuna definizione 8 <input checked="" type="checkbox"/> 4 0												
4	Permanenza dei caratteri formali tradizionali	volumetrici originali costruttivi complementari decorativi TOTALE	<table border="1"> <tr><td>2</td><td><input checked="" type="checkbox"/></td><td>0</td></tr> <tr><td>2</td><td><input checked="" type="checkbox"/></td><td>0</td></tr> <tr><td>2</td><td><input checked="" type="checkbox"/></td><td>0</td></tr> <tr><td>2</td><td>1</td><td><input checked="" type="checkbox"/></td></tr> </table> 15	2	<input checked="" type="checkbox"/>	0	2	<input checked="" type="checkbox"/>	0	2	<input checked="" type="checkbox"/>	0	2	1	<input checked="" type="checkbox"/>
2	<input checked="" type="checkbox"/>	0													
2	<input checked="" type="checkbox"/>	0													
2	<input checked="" type="checkbox"/>	0													
2	1	<input checked="" type="checkbox"/>													
5	Degrado	nullo medio elevato	<input checked="" type="checkbox"/> 												
6	Grado di utilizzo	utilizzato sottoutilizzato in stato di abbandono	<input checked="" type="checkbox"/> 												
7	Spazi di pertinenza	alta qualità media qualità bassa qualità	 <input checked="" type="checkbox"/>												
8	Vincoli legislativi - _____														
9	Categoria di intervento prevista dal piano precedente		non schedata												
10	Note														
PROGETTO															
11	Categoria di intervento prevista		<u>R3 - tipo 1</u>												
12	Vincoli particolari														
13	Spazi di pertinenza		inedificabili												



Foto A



Foto B

Scheda n.°

124



COMUNE DI
CAVALESE

Provincia Autonoma di Trento
COMPENSORIO C1 –Valle di Fiemme-

Scheda n.°

125

Località Cavalese via Carlo Esterle.

Comune catastale Cavalese.

Particella edificiale n° 228

Data del rilievo: 2016

Rilevatore: arch. Michele Facchin

CARTOGRAFIA

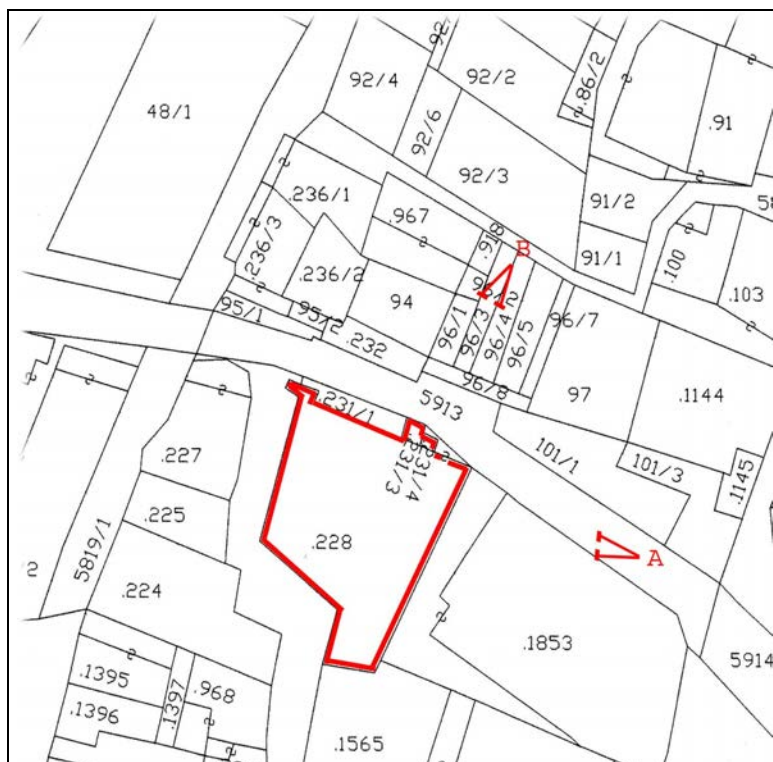

Foglio di mappa 27

>A >B punti di ripresa fotografica

SCALA 1:1000

ANALISI		Cavalese	SCHEDA N° 125												
1	Tipologia funzionale edificio prevalentemente residenziale edificio produttivo edificio speciale edificio stalle	<input checked="" type="checkbox"/> A <input type="checkbox"/> B <input type="checkbox"/> C <input type="checkbox"/> D	baite malghe												
2	Epoca di costruzione	anteriore al 1860 tra il 1860 e il 1939 posteriore al 1939	<input checked="" type="checkbox"/> 8 <input type="checkbox"/> 6 <input type="checkbox"/> 4												
3	Tipologia architettonica storica	alta definizione media definizione bassa definizione nessuna definizione	8 <input checked="" type="checkbox"/> 8 <input type="checkbox"/> 4 <input type="checkbox"/> 0												
4	Permanenza dei caratteri formali tradizionali	volumetrici originali costruttivi complementari decorativi TOTALE	<table border="1"> <tr><td>2</td><td><input checked="" type="checkbox"/></td><td>0</td></tr> <tr><td>2</td><td><input checked="" type="checkbox"/></td><td>0</td></tr> <tr><td>2</td><td><input checked="" type="checkbox"/></td><td>0</td></tr> <tr><td>2</td><td><input checked="" type="checkbox"/></td><td>0</td></tr> </table> 18	2	<input checked="" type="checkbox"/>	0	2	<input checked="" type="checkbox"/>	0	2	<input checked="" type="checkbox"/>	0	2	<input checked="" type="checkbox"/>	0
2	<input checked="" type="checkbox"/>	0													
2	<input checked="" type="checkbox"/>	0													
2	<input checked="" type="checkbox"/>	0													
2	<input checked="" type="checkbox"/>	0													
5	Degrado	nullo medio elevato	<input checked="" type="checkbox"/> <input type="checkbox"/> <input type="checkbox"/>												
6	Grado di utilizzo	utilizzato sottoutilizzato in stato di abbandono	<input checked="" type="checkbox"/> <input type="checkbox"/> <input type="checkbox"/>												
7	Spazi di pertinenza	alta qualità media qualità bassa qualità	<input type="checkbox"/> <input checked="" type="checkbox"/> <input type="checkbox"/>												
8	Vincoli legislativi - _____														
9	Categoria di intervento prevista dal piano precedente	restauro edilizio													
10	Note	- siano rifatti i balconi con tipologia più tradizionale alla trentina, uniformare il manto di copertura con coppi. - possibilità sul fronte est, di costruire un balcone simmetrico all'esistente.													
PROGETTO															
11	Categoria di intervento prevista	R 2	no art. 105 - L.P. 15/2015 - tipo A												
12	Vincoli particolari														
13	Spazi di pertinenza	inedificabili													



Foto A



Foto B

Scheda n.°

125



COMUNE DI
CAVALESE

Provincia Autonoma di Trento
COMPENSORIO C1 -Valle di Fiemme-

Scheda n.°

126

Località Cavalese via Riccabona

Comune catastale Cavalese.

Particella edificiale n° 1565

Data del rilievo: 2016

Rilevatore: arch. Michele Facchin

CARTOGRAFIA

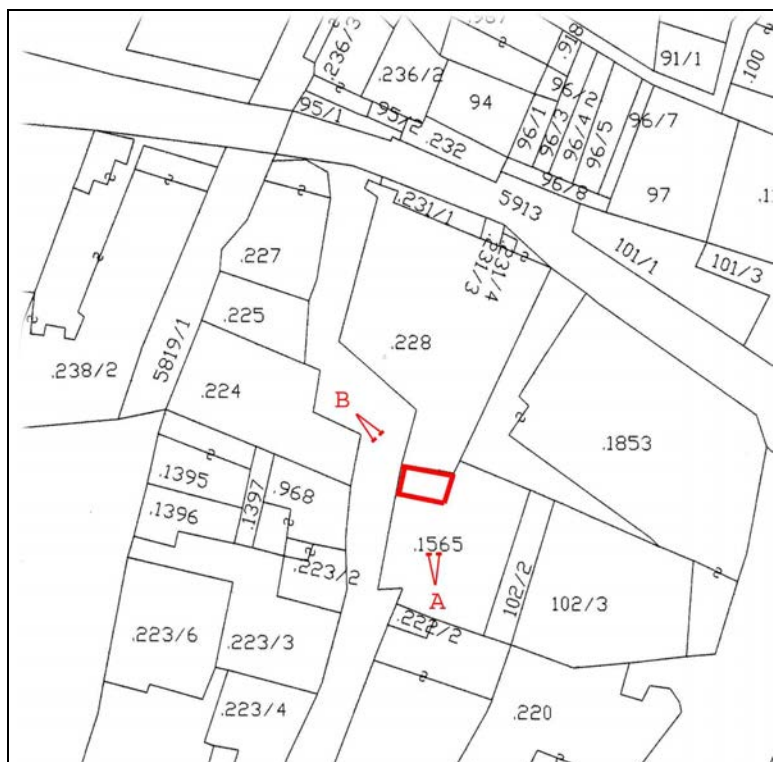

Foglio di mappa 27

>A >B punti di ripresa fotografica

SCALA 1:1000

ANALISI		Cavalese	SCHEDA N° 126
1	Tipologia funzionale edificio prevalentemente residenziale edificio produttivo edificio speciale edificio stalle	<input checked="" type="checkbox"/> B C D	baite malghe A B C D
2	Epoca di costruzione		anteriore al 1860 tra il 1860 e il 1939 posteriore al 1939 8 6 <input checked="" type="checkbox"/>
3	Tipologia architettonica storica		alta definizione media definizione bassa definizione nessuna definizione 8 6 4 <input checked="" type="checkbox"/>
4	Permanenza dei caratteri formali tradizionali	volumetrici originali costruttivi complementari decorativi TOTALE	<input checked="" type="checkbox"/> 1 0 2 1 <input checked="" type="checkbox"/> 2 1 <input checked="" type="checkbox"/> 2 1 <input checked="" type="checkbox"/> 6
5	Degrado	nullo medio elevato	<input checked="" type="checkbox"/>
6	Grado di utilizzo	utilizzato sottoutilizzato in stato di abbandono	<input checked="" type="checkbox"/>
7	Spazi di pertinenza	alta qualità media qualità bassa qualità	 <input checked="" type="checkbox"/>
8	Vincoli legislativi - _____		
9	Categoria di intervento prevista dal piano precedente		non schedata
10	Note	- il manto di copertura sia in tegole a coda di castoro o coppi. - manufatto accessorio tipologia 2.	
PROGETTO			
11	Categoria di intervento prevista		<u>R3 - tipo 2</u>
12	Vincoli particolari		
13	Spazi di pertinenza		inedificabili



Foto A



Foto B



COMUNE DI
CAVALESE

Provincia Autonoma di Trento
COMPENSORIO C1 –Valle di Fiemme-

Scheda n.°

127

Località Cavalese p.zza Dante.

Comune catastale Cavalese.

Particella edificiale n° 1395 – 1396 - 1397

Data del rilievo: 2016

Rilevatore: arch. Michele Facchin

CARTOGRAFIA

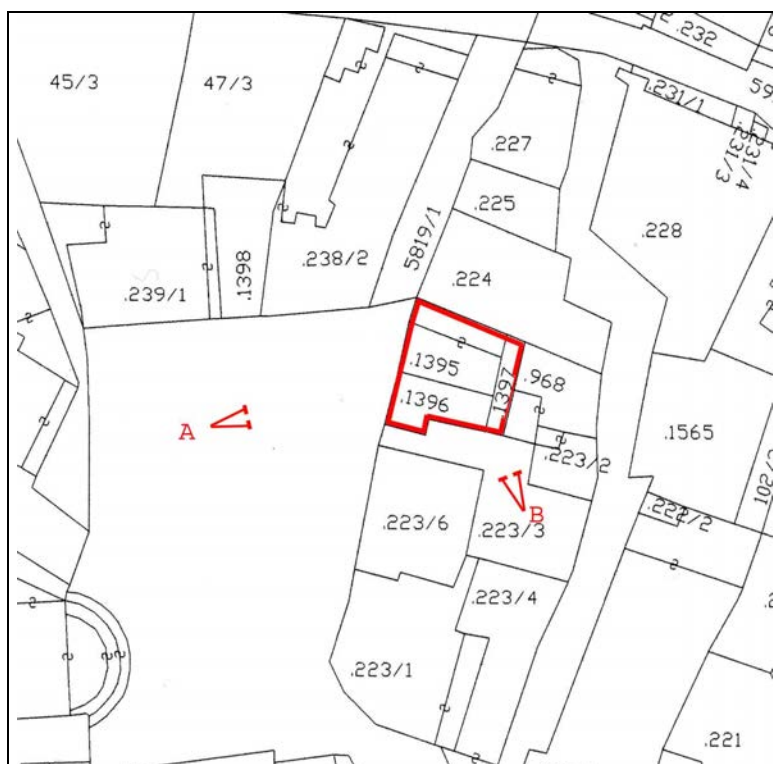

Foglio di mappa 27

>A >B punti di ripresa fotografica

SCALA 1:1000

ANALISI		Cavalese	SCHEDA N° 127													
1	Tipologia funzionale edificio prevalentemente residenziale edificio produttivo edificio speciale edificio stalle	A B C D	baite malghe negozi A B <input checked="" type="checkbox"/> D													
2	Epoca di costruzione	anteriore al 1860 tra il 1860 e il 1939 posteriore al 1939	8 6 <input checked="" type="checkbox"/>													
3	Tipologia architettonica storica	alta definizione media definizione bassa definizione nessuna definizione	8 6 <input checked="" type="checkbox"/> 0													
4	Permanenza dei caratteri formali tradizionali	volumetrici originali costruttivi complementari decorativi TOTALE	<table border="1"> <tr><td>2</td><td>1</td><td><input checked="" type="checkbox"/></td></tr> <tr><td>2</td><td><input checked="" type="checkbox"/></td><td>0</td></tr> <tr><td>2</td><td><input checked="" type="checkbox"/></td><td>0</td></tr> <tr><td>2</td><td>1</td><td><input checked="" type="checkbox"/></td></tr> </table> <table border="1"> <tr><td>10</td></tr> </table>	2	1	<input checked="" type="checkbox"/>	2	<input checked="" type="checkbox"/>	0	2	<input checked="" type="checkbox"/>	0	2	1	<input checked="" type="checkbox"/>	10
2	1	<input checked="" type="checkbox"/>														
2	<input checked="" type="checkbox"/>	0														
2	<input checked="" type="checkbox"/>	0														
2	1	<input checked="" type="checkbox"/>														
10																
5	Degrado	nullo medio elevato	<input type="checkbox"/> <input checked="" type="checkbox"/> <input type="checkbox"/>													
6	Grado di utilizzo	utilizzato sottoutilizzato in stato di abbandono	<input checked="" type="checkbox"/> <input type="checkbox"/> <input type="checkbox"/>													
7	Spazi di pertinenza	alta qualità media qualità bassa qualità	<input type="checkbox"/> <input checked="" type="checkbox"/> <input type="checkbox"/>													
8	Vincoli legislativi - _____															
9	Categoria di intervento prevista dal piano precedente	trasformazione controllata														
10	Note - sia eliminato l'abbassamento in pietra e ripulito dalle superfetazioni lignee.															
PROGETTO																
11	Categoria di intervento prevista	R3 - tipo 1														
12	Vincoli particolari															
13	Spazi di pertinenza	inedificabili														



Foto A



Foto B

Scheda n.°

127



COMUNE DI
CAVALESE

Provincia Autonoma di Trento
COMPENSORIO C1 –Valle di Fiemme-

Scheda n.°

128

Località Cavalese vicolo Riccabona.

Comune catastale Cavalese.

Particella edificiale n° 223/2 - 968

Data del rilievo: 2016

Rilevatore: arch. Michele Facchin

CARTOGRAFIA



Foglio di mappa 27

>A >B punti di ripresa fotografica

SCALA 1:1000

ANALISI		Cavalese	SCHEDA N° 128												
1	Tipologia funzionale edificio prevalentemente residenziale edificio produttivo edificio speciale edificio stalle	<input checked="" type="checkbox"/> A <input type="checkbox"/> B <input type="checkbox"/> C <input type="checkbox"/> D	baite malghe												
2	Epoca di costruzione	anteriore al 1860 tra il 1860 e il 1939 posteriore al 1939	<input type="checkbox"/> 8 <input checked="" type="checkbox"/> 4 <input type="checkbox"/> 4												
3	Tipologia architettonica storica	alta definizione media definizione bassa definizione nessuna definizione	<input type="checkbox"/> 8 <input type="checkbox"/> 6 <input type="checkbox"/> 4 <input checked="" type="checkbox"/> 4												
4	Permanenza dei caratteri formali tradizionali	volumetrici originali costruttivi complementari decorativi TOTALE	<table border="1"> <tr><td>2</td><td><input checked="" type="checkbox"/></td><td>0</td></tr> <tr><td>2</td><td>1</td><td><input checked="" type="checkbox"/></td></tr> <tr><td>2</td><td>1</td><td><input checked="" type="checkbox"/></td></tr> <tr><td>2</td><td>1</td><td><input checked="" type="checkbox"/></td></tr> </table> <input type="text" value="7"/>	2	<input checked="" type="checkbox"/>	0	2	1	<input checked="" type="checkbox"/>	2	1	<input checked="" type="checkbox"/>	2	1	<input checked="" type="checkbox"/>
2	<input checked="" type="checkbox"/>	0													
2	1	<input checked="" type="checkbox"/>													
2	1	<input checked="" type="checkbox"/>													
2	1	<input checked="" type="checkbox"/>													
5	Degrado	nullo medio elevato	<input type="checkbox"/> <input checked="" type="checkbox"/> <input type="checkbox"/>												
6	Grado di utilizzo	utilizzato sottoutilizzato in stato di abbandono	<input checked="" type="checkbox"/> <input type="checkbox"/> <input type="checkbox"/>												
7	Spazi di pertinenza	alta qualità media qualità bassa qualità	<input type="checkbox"/> <input type="checkbox"/> <input checked="" type="checkbox"/>												
8	Vincoli legislativi - _____														
9	Categoria di intervento prevista dal piano precedente	non schedata													
10	Note siano eliminati i serramenti avvolgibili. il manufatto accessorio a nord è di tipologia 1.														
PROGETTO															
11	Categoria di intervento prevista	R3 - tipo 1													
12	Vincoli particolari														
13	Spazi di pertinenza	inedificabili													



Foto A



Foto B

Scheda n.°

128



COMUNE DI
CAVALESE

Provincia Autonoma di Trento
COMPENSORIO C1 –Valle di Fiemme-

Scheda n.°

129

Località Cavalese piazza Dante n°

Comune catastale Cavalese.

Particella edificiale n° 223/6

Data del rilievo: 2016

Rilevatore: arch. Michele Facchin

CARTOGRAFIA



Foglio di mappa 27

>A >B punti di ripresa fotografica

SCALA 1:1000

ANALISI		Cavalese	SCHEDA N° 129												
1	Tipologia funzionale edificio prevalentemente residenziale edificio produttivo edificio speciale edificio stalle	<input checked="" type="checkbox"/> B C D	baite malghe A B C D												
2	Epoca di costruzione	anteriore al 1860 tra il 1860 e il 1939 posteriore al 1939	<input checked="" type="checkbox"/> 6 4												
3	Tipologia architettonica storica	alta definizione media definizione bassa definizione nessuna definizione	8 <input checked="" type="checkbox"/> 4 0												
4	Permanenza dei caratteri formali tradizionali	volumetrici originali costruttivi complementari decorativi TOTALE	<table border="1"> <tr><td>2</td><td><input checked="" type="checkbox"/></td><td>0</td></tr> <tr><td>2</td><td><input checked="" type="checkbox"/></td><td>0</td></tr> <tr><td>2</td><td>1</td><td><input checked="" type="checkbox"/></td></tr> <tr><td>2</td><td>1</td><td><input checked="" type="checkbox"/></td></tr> </table> 16	2	<input checked="" type="checkbox"/>	0	2	<input checked="" type="checkbox"/>	0	2	1	<input checked="" type="checkbox"/>	2	1	<input checked="" type="checkbox"/>
2	<input checked="" type="checkbox"/>	0													
2	<input checked="" type="checkbox"/>	0													
2	1	<input checked="" type="checkbox"/>													
2	1	<input checked="" type="checkbox"/>													
5	Degrado	nullo medio elevato	<input checked="" type="checkbox"/> 												
6	Grado di utilizzo	utilizzato sottoutilizzato in stato di abbandono	<input checked="" type="checkbox"/> 												
7	Spazi di pertinenza	alta qualità media qualità bassa qualità	<input checked="" type="checkbox"/> 												
8	Vincoli legislativi - _____														
9	Categoria di intervento prevista dal piano precedente	risanamento conservativo													
10	Note														
PROGETTO															
11	Categoria di intervento prevista	R 2 no art. 105 - L.P. 15/2015 - tipo C													
12	Vincoli particolari														
13	Spazi di pertinenza	inedificabili													



Foto A



Foto B

Scheda n.°

129



COMUNE DI
CAVALESE

Provincia Autonoma di Trento
COMPENSORIO C1 –Valle di Fiemme-

Scheda n.°

130

Località Cavalese piazzetta Dr.Mario Rizzoli n° 6

Comune catastale Cavalese.

Particella edificiale n° 223/1

Data del rilievo: 2016

Rilevatore: arch. Michele Facchin

CARTOGRAFIA

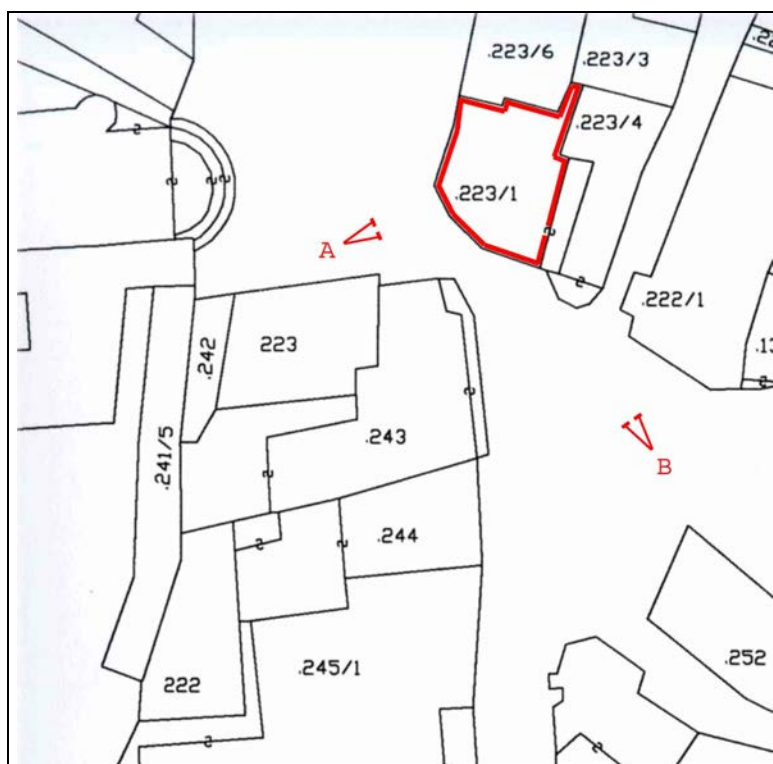

Foglio di mappa 27

>A >B punti di ripresa fotografica

SCALA 1:1000

ANALISI		Cavalese	SCHEDA N° 130
1	Tipologia funzionale edificio prevalentemente residenziale edificio produttivo edificio speciale edificio stalle	<input checked="" type="checkbox"/> A <input type="checkbox"/> B <input type="checkbox"/> C <input type="checkbox"/> D	baite malghe
2	Epoca di costruzione	anteriore al 1860 tra il 1860 e il 1939 posteriore al 1939	<input checked="" type="checkbox"/> 6 <input type="checkbox"/> 4
3	Tipologia architettonica storica	alta definizione media definizione bassa definizione nessuna definizione	<input checked="" type="checkbox"/> 6 <input type="checkbox"/> 4 <input type="checkbox"/> 0
4	Permanenza dei caratteri formali tradizionali	volumetrici originali costruttivi complementari decorativi TOTALE	<input checked="" type="checkbox"/> 1 0 <input type="checkbox"/> 2 <input checked="" type="checkbox"/> 0 <input type="checkbox"/> 2 <input checked="" type="checkbox"/> 0 <input checked="" type="checkbox"/> 1 0 <input type="text" value="22"/>
5	Degrado	nullo medio elevato	<input checked="" type="checkbox"/> <input type="checkbox"/> <input type="checkbox"/>
6	Grado di utilizzo	utilizzato sottoutilizzato in stato di abbandono	<input checked="" type="checkbox"/> <input type="checkbox"/> <input type="checkbox"/>
7	Spazi di pertinenza	alta qualità media qualità bassa qualità	<input checked="" type="checkbox"/> <input type="checkbox"/> <input type="checkbox"/>
8	Vincoli legislativi - <u>D. Lgs 22 gennaio 2004 n°42</u>		
9	Categoria di intervento prevista dal piano precedente		<u>restauro edilizio</u>
10	Note - pregevoli affreschi su tre lati.		
PROGETTO			
11	Categoria di intervento prevista		<u>R 1</u>
12	Vincoli particolari		
13	Spazi di pertinenza		<u>inedificabili</u>



Foto A



Foto B

Scheda n.°

130



COMUNE DI
CAVALESE

Provincia Autonoma di Trento
COMPENSORIO C1 –Valle di Fiemme-

Scheda n.°

131A

Località Cavalese piazzetta Dr.Mario Rizzoli n° 8

Comune catastale Cavalese.

Particella edificiale n° 223/4

Data del rilievo: 2016

Rilevatore: arch. Michele Facchin

CARTOGRAFIA

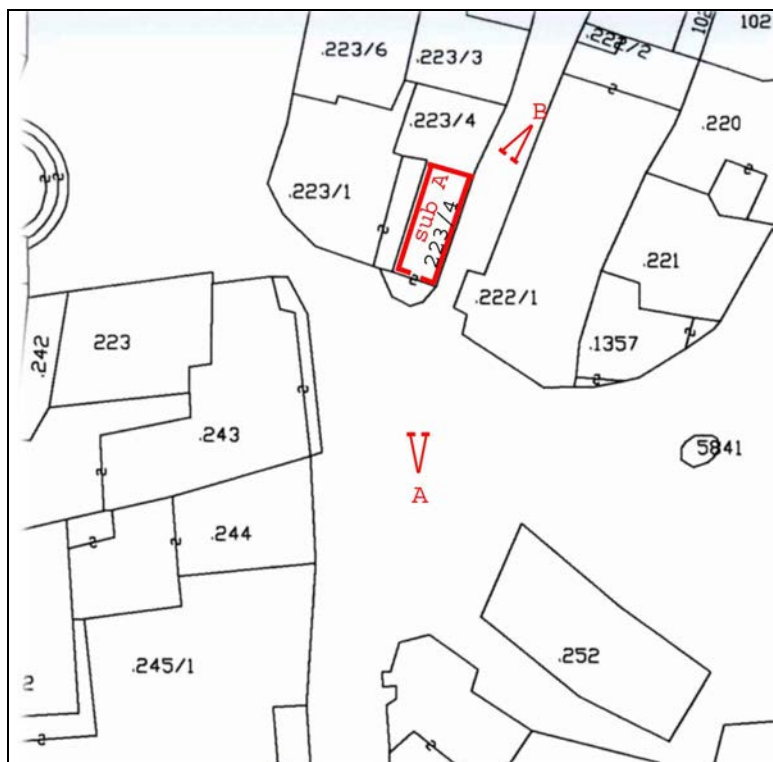

Foglio di mappa 27

>A >B punti di ripresa fotografica

SCALA 1:1000

ANALISI		Cavalese	SCHEDA N° 131A													
1	Tipologia funzionale edificio prevalentemente residenziale edificio produttivo edificio speciale edificio stalle	A B C D	baite malghe edificio.commerciale.													
			A B <input checked="" type="checkbox"/> D													
2	Epoca di costruzione	anteriore al 1860 tra il 1860 e il 1939 posteriore al 1939	<input checked="" type="checkbox"/> 6 4													
3	Tipologia architettonica storica	alta definizione media definizione bassa definizione nessuna definizione	8 6 4 <input checked="" type="checkbox"/>													
4	Permanenza dei caratteri formali tradizionali	volumetrici originali costruttivi complementari decorativi TOTALE	<table border="1"> <tr><td>2</td><td>1</td><td><input checked="" type="checkbox"/></td></tr> <tr><td>2</td><td>1</td><td><input checked="" type="checkbox"/></td></tr> <tr><td>2</td><td>1</td><td><input checked="" type="checkbox"/></td></tr> <tr><td>2</td><td>1</td><td><input checked="" type="checkbox"/></td></tr> </table> <table border="1"> <tr><td>8</td></tr> </table>	2	1	<input checked="" type="checkbox"/>	2	1	<input checked="" type="checkbox"/>	2	1	<input checked="" type="checkbox"/>	2	1	<input checked="" type="checkbox"/>	8
2	1	<input checked="" type="checkbox"/>														
2	1	<input checked="" type="checkbox"/>														
2	1	<input checked="" type="checkbox"/>														
2	1	<input checked="" type="checkbox"/>														
8																
5	Degrado	nullo medio elevato	<input checked="" type="checkbox"/> 													
6	Grado di utilizzo	utilizzato sottoutilizzato in stato di abbandono	<input checked="" type="checkbox"/> 													
7	Spazi di pertinenza	alta qualità media qualità bassa qualità	 <input checked="" type="checkbox"/>													
8	Vincoli legislativi - _____															
9	Categoria di intervento prevista dal piano precedente		<u>demolizione</u>													
10	Note															
PROGETTO																
11	Categoria di intervento prevista		<u>R3 - tipo 2</u>													
12	Vincoli particolari															
13	Spazi di pertinenza		<u>inedificabili</u>													



Foto A



Foto B



COMUNE DI
CAVALESE

Provincia Autonoma di Trento
COMPENSORIO C1 - Valle di Fiemme-

Scheda n.°

131B

Località Cavalese vicolo Riccabona.

Comune catastale Cavalese.

Particella edificiale n° 223/4

Data del rilievo: 2016

Rilevatore: arch. Michele Facchin

CARTOGRAFIA



Foglio di mappa 27

>A >B punti di ripresa fotografica

SCALA 1:1000

ANALISI		Cavalese	SCHEDA N° 131B												
1	Tipologia funzionale edificio prevalentemente residenziale edificio produttivo edificio speciale edificio stalle	<input checked="" type="checkbox"/> A <input type="checkbox"/> B <input type="checkbox"/> C <input type="checkbox"/> D	baite malghe												
2	Epoca di costruzione	anteriore al 1860 tra il 1860 e il 1939 posteriore al 1939	<input checked="" type="checkbox"/> 8 <input type="checkbox"/> 6 <input type="checkbox"/> 4												
3	Tipologia architettonica storica	alta definizione media definizione bassa definizione nessuna definizione	8 6 <input checked="" type="checkbox"/> 0 0												
4	Permanenza dei caratteri formali tradizionali	volumetrici originali costruttivi complementari decorativi TOTALE	<table border="1"> <tr><td>2</td><td><input checked="" type="checkbox"/></td><td>0</td></tr> <tr><td>2</td><td><input checked="" type="checkbox"/></td><td>0</td></tr> <tr><td>2</td><td><input checked="" type="checkbox"/></td><td>0</td></tr> <tr><td>2</td><td><input checked="" type="checkbox"/></td><td>0</td></tr> </table> 16	2	<input checked="" type="checkbox"/>	0	2	<input checked="" type="checkbox"/>	0	2	<input checked="" type="checkbox"/>	0	2	<input checked="" type="checkbox"/>	0
2	<input checked="" type="checkbox"/>	0													
2	<input checked="" type="checkbox"/>	0													
2	<input checked="" type="checkbox"/>	0													
2	<input checked="" type="checkbox"/>	0													
5	Degrado	nullo medio elevato	<input type="checkbox"/> <input checked="" type="checkbox"/> <input type="checkbox"/>												
6	Grado di utilizzo	utilizzato sottoutilizzato in stato di abbandono	<input checked="" type="checkbox"/> <input type="checkbox"/> <input type="checkbox"/>												
7	Spazi di pertinenza	alta qualità media qualità bassa qualità	<input type="checkbox"/> <input type="checkbox"/> <input checked="" type="checkbox"/>												
8	Vincoli legislativi - _____														
9	Categoria di intervento prevista dal piano precedente	risanamento conservativo													
10	Note	- siano eliminati i serramenti avvolgibili. - le ringhiere dei poggiali siano in ferro battuto di tipo inginocchiato.													
PROGETTO															
11	Categoria di intervento prevista	R 2 no art. 105 - L.P. 15/2015 - tipo A													
12	Vincoli particolari														
13	Spazi di pertinenza	inedificabili													



Foto A



Foto B

Scheda n.°

131B



COMUNE DI
CAVALESE

Provincia Autonoma di Trento
COMPENSORIO C1 –Valle di Fiemme-

Scheda n.°

132

Località Cavalese via Montebello.

Comune catastale Cavalese.

Particella edificiale n° 565/1 – 565/2

Data del rilievo: 2016

Rilevatore: arch. Michele Facchin

CARTOGRAFIA

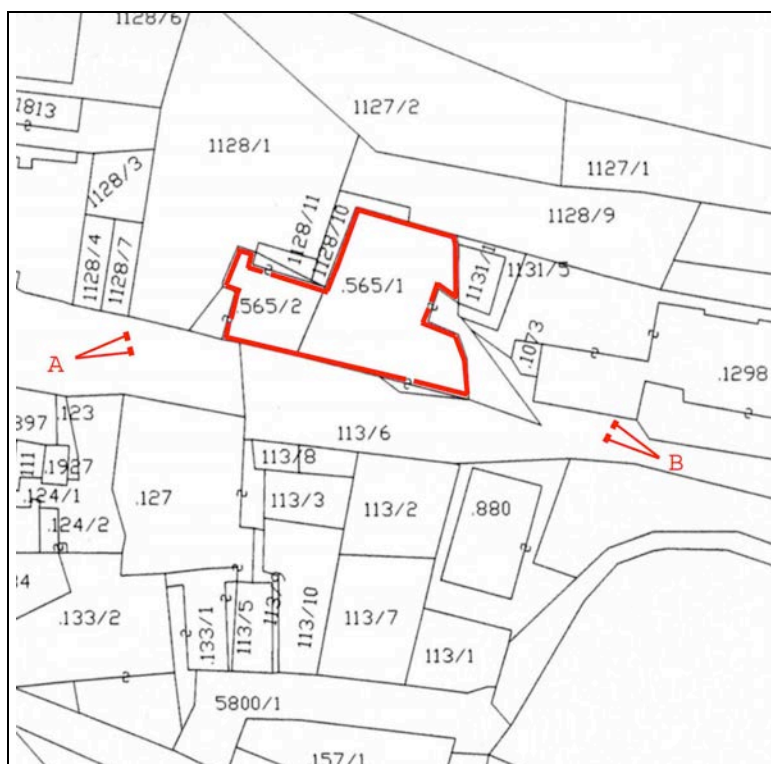

Foglio di mappa 27

SCALA 1:1000

>A >B punti di ripresa fotografica

ANALISI		Cavalese	SCHEDA N° 132												
1	Tipologia funzionale edificio prevalentemente residenziale edificio produttivo edificio speciale edificio stalle	<input checked="" type="checkbox"/> B C D	baite malghe A B C D												
2	Epoca di costruzione	anteriore al 1860 tra il 1860 e il 1939 posteriore al 1939	<input checked="" type="checkbox"/> 6 4												
3	Tipologia architettonica storica	alta definizione media definizione bassa definizione nessuna definizione	8 <input checked="" type="checkbox"/> 4 0												
4	Permanenza dei caratteri formali tradizionali	volumetrici originali costruttivi complementari decorativi TOTALE	<table border="1"> <tr><td>2</td><td><input checked="" type="checkbox"/></td><td>0</td></tr> <tr><td>2</td><td><input checked="" type="checkbox"/></td><td>0</td></tr> <tr><td>2</td><td><input checked="" type="checkbox"/></td><td>0</td></tr> <tr><td>2</td><td>1</td><td><input checked="" type="checkbox"/></td></tr> </table> 17	2	<input checked="" type="checkbox"/>	0	2	<input checked="" type="checkbox"/>	0	2	<input checked="" type="checkbox"/>	0	2	1	<input checked="" type="checkbox"/>
2	<input checked="" type="checkbox"/>	0													
2	<input checked="" type="checkbox"/>	0													
2	<input checked="" type="checkbox"/>	0													
2	1	<input checked="" type="checkbox"/>													
5	Degrado	nullo medio elevato	<input checked="" type="checkbox"/> 												
6	Grado di utilizzo	utilizzato sottoutilizzato in stato di abbandono	<input checked="" type="checkbox"/> 												
7	Spazi di pertinenza	alta qualità media qualità bassa qualità	 <input checked="" type="checkbox"/>												
8	Vincoli legislativi - _____														
9	Categoria di intervento prevista dal piano precedente	restauro edilizio													
10	Note meridiana sul fronte sud(vd. scheda).														
PROGETTO															
11	Categoria di intervento prevista	R 2 no art. 105 - L.P. 15/2015- tipo A													
12	Vincoli particolari														
13	Spazi di pertinenza	inedificabili													



Foto A



Foto B

Scheda n.°

132



COMUNE DI
CAVALESE

Provincia Autonoma di Trento
COMPENSORIO C1 –Valle di Fiemme-

Scheda n.°

133

Località Cavalese piazza Cesare Battisti n° 7

Comune catastale Cavalese.

Particella edificiale n° 222/1

Data del rilievo: 2016

Rilevatore: arch. Michele Facchin

CARTOGRAFIA

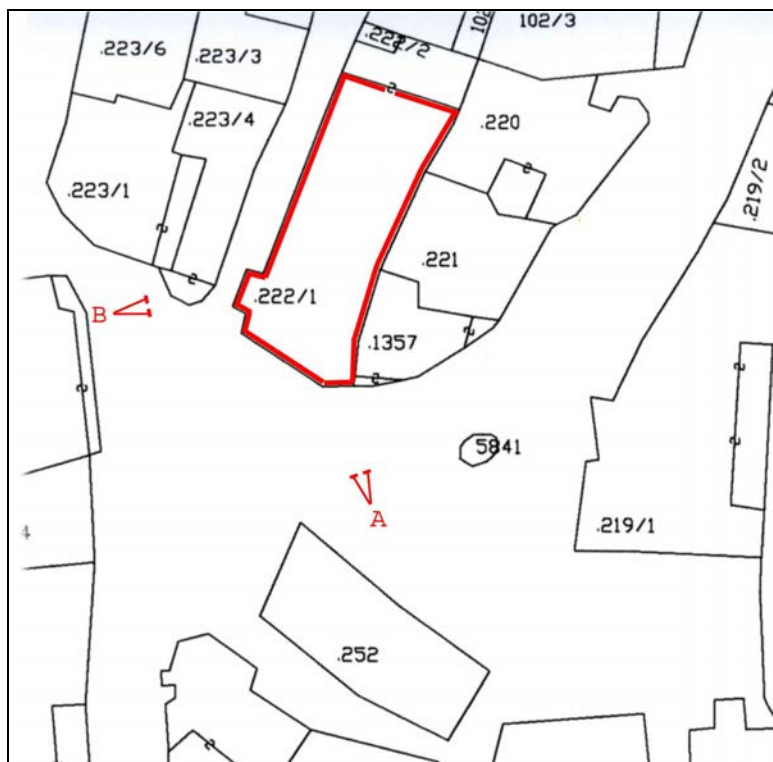

Foglio di mappa 27

SCALA 1:1000

>A >B punti di ripresa fotografica

ANALISI		Cavalese	SCHEDA N° 133
1	Tipologia funzionale edificio prevalentemente residenziale edificio produttivo edificio speciale edificio stalle	<input checked="" type="checkbox"/> B C D	baite malghe A B C D
2	Epoca di costruzione		anteriore al 1860 tra il 1860 e il 1939 posteriore al 1939 <input checked="" type="checkbox"/> 6 4
3	Tipologia architettonica storica		alta definizione media definizione bassa definizione nessuna definizione 8 <input checked="" type="checkbox"/> 4 0
4	Permanenza dei caratteri formali tradizionali	volumetrici originali costruttivi complementari decorativi TOTALE	<input checked="" type="checkbox"/> 1 0 2 <input checked="" type="checkbox"/> 0 <input checked="" type="checkbox"/> 1 0 2 <input checked="" type="checkbox"/> 0 20
5	Degrado	nullo medio elevato	<input checked="" type="checkbox"/>
6	Grado di utilizzo	utilizzato sottoutilizzato in stato di abbandono	<input checked="" type="checkbox"/>
7	Spazi di pertinenza	alta qualità media qualità bassa qualità	 <input checked="" type="checkbox"/>
8	Vincoli legislativi - _____		
9	Categoria di intervento prevista dal piano precedente		risanamento conservativo
10	Note		
PROGETTO			
11	Categoria di intervento prevista		R 2 no art. 105 - L.P. 15/2015- tipo A
12	Vincoli particolari		
13	Spazi di pertinenza		inedificabili



Foto A



Foto B



COMUNE DI
CAVALESE

Provincia Autonoma di Trento
COMPENSORIO C1 -Valle di Fiemme-

Scheda n.°

134

Località Cavalese piazza Cesare Battisti n° 8

Comune catastale Cavalese.

Particella edificiale n° 1357

Data del rilievo: 2016

Rilevatore: arch. Michele Facchin

CARTOGRAFIA

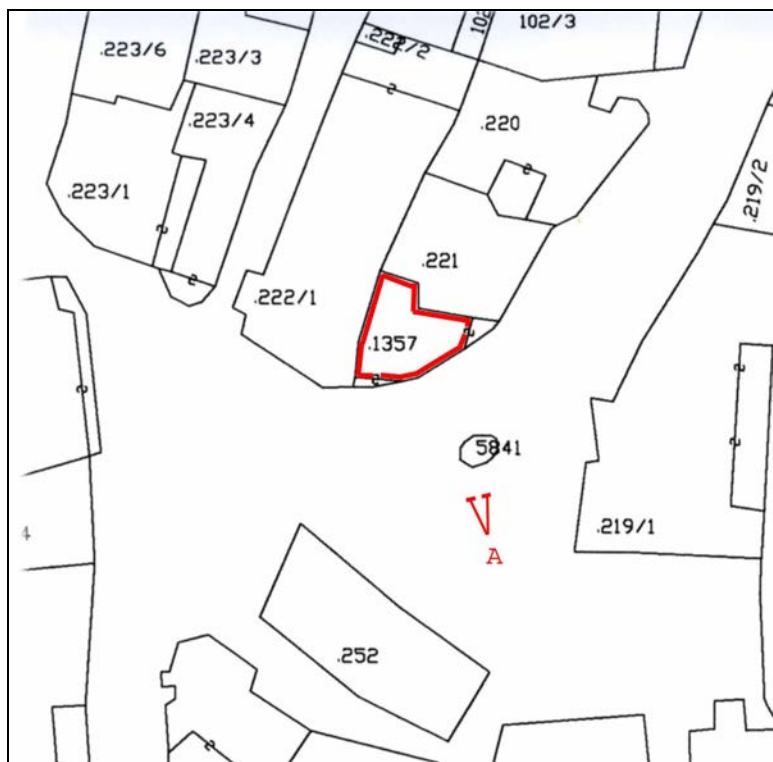

Foglio di mappa 27

>A >B punti di ripresa fotografica

SCALA 1:1000

ANALISI		Cavalese	SCHEDA N° 134
1	Tipologia funzionale edificio prevalentemente residenziale edificio produttivo edificio speciale edificio stalle	A B C D	baite malghe edificio.commerciale.
			A B <input checked="" type="checkbox"/> D
2	Epoca di costruzione	anteriore al 1860 tra il 1860 e il 1939 posteriore al 1939	8 6 <input checked="" type="checkbox"/>
3	Tipologia architettonica storica	alta definizione media definizione bassa definizione nessuna definizione	8 6 4 <input checked="" type="checkbox"/>
4	Permanenza dei caratteri formali tradizionali	volumetrici originali costruttivi complementari decorativi TOTALE	<input checked="" type="checkbox"/> 1 0 2 1 <input checked="" type="checkbox"/> 2 1 <input checked="" type="checkbox"/> 2 1 <input checked="" type="checkbox"/> 7
5	Degrado	nullo medio elevato	<input checked="" type="checkbox"/>
6	Grado di utilizzo	utilizzato sottoutilizzato in stato di abbandono	<input checked="" type="checkbox"/>
7	Spazi di pertinenza	alta qualità media qualità bassa qualità	<input checked="" type="checkbox"/>
8	Vincoli legislativi - _____		
9	Categoria di intervento prevista dal piano precedente		<u>demolizione</u>
10	Note		
PROGETTO			
11	Categoria di intervento prevista		<u>R3 - tipo 2</u>
12	Vincoli particolari		
13	Spazi di pertinenza		<u>inedificabili</u>



Foto A

Scheda n.°

134



COMUNE DI
CAVALESE

Provincia Autonoma di Trento
COMPENSORIO C1 –Valle di Fiemme-

Scheda n.°

135

Località Cavalese via Muratori n° 1A

Comune catastale Cavalese.

Particella edificiale n° 221

Data del rilievo: 2016

Rilevatore: arch. Michele Facchin

CARTOGRAFIA



Foglio di mappa 27

>A >B punti di ripresa fotografica

SCALA 1:1000

ANALISI		Cavalese	SCHEDA N° 135
1	Tipologia funzionale edificio prevalentemente residenziale edificio produttivo edificio speciale edificio stalle	<input checked="" type="checkbox"/> B C D	baite malghe A B C D
2	Epoca di costruzione	anteriore al 1860 tra il 1860 e il 1939 posteriore al 1939	<input checked="" type="checkbox"/> 6 4
3	Tipologia architettonica storica	alta definizione media definizione bassa definizione nessuna definizione	<input checked="" type="checkbox"/> 6 4 0
4	Permanenza dei caratteri formali tradizionali	volumetrici originali costruttivi complementari decorativi TOTALE	<input checked="" type="checkbox"/> 1 0 2 <input checked="" type="checkbox"/> 0 2 <input checked="" type="checkbox"/> 0 2 <input checked="" type="checkbox"/> 0 21
5	Degrado	nullo medio elevato	<input checked="" type="checkbox"/>
6	Grado di utilizzo	utilizzato sottoutilizzato in stato di abbandono	<input checked="" type="checkbox"/>
7	Spazi di pertinenza	alta qualità media qualità bassa qualità	 <input checked="" type="checkbox"/>
8	Vincoli legislativi - <u>D. Lgs 22 gennaio 2004 n°42</u>		
9	Categoria di intervento prevista dal piano precedente	risanamento conservativo	
10	Note - Sede della biblioteca Muratori. - Sul lato ovest il portone d'ingresso in alluminio anodizzato, sia sostituito con un portoncino in legno.		
PROGETTO			
11	Categoria di intervento prevista	R 1	
12	Vincoli particolari		
13	Spazi di pertinenza	inedificabili	



Foto A



Foto B

Scheda n.°

135



COMUNE DI
CAVALESE

Provincia Autonoma di Trento
COMPENSORIO C1 –Valle di Fiemme-

Scheda n.°

136

Località Cavalese via Muratori n° 5-7

Comune catastale Cavalese.

Particella edificiale n° 220

Data del rilievo: 2016

Rilevatore: arch. Michele Facchin

CARTOGRAFIA

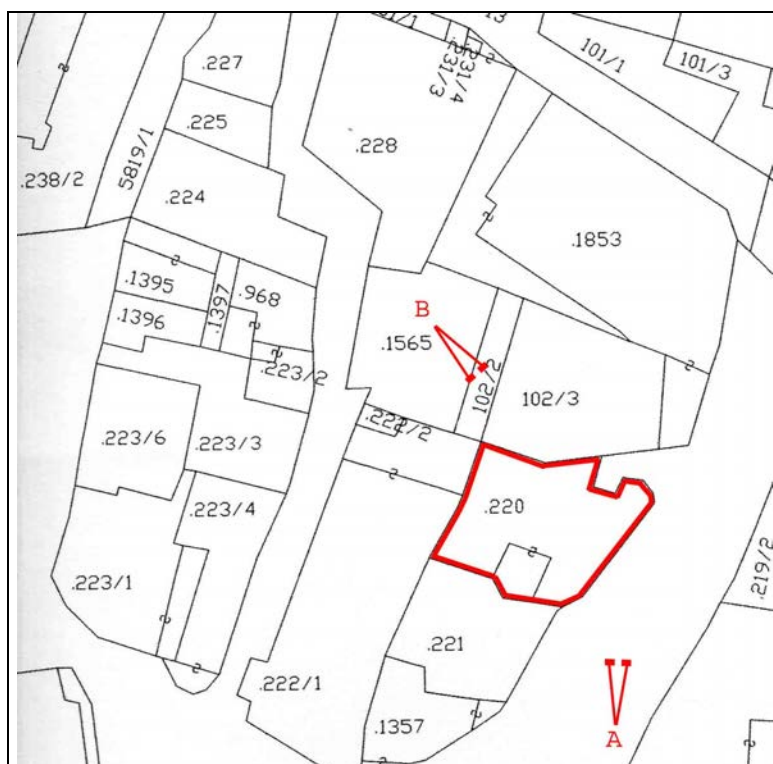

Foglio di mappa 27

>A >B punti di ripresa fotografica

SCALA 1:1000

ANALISI		Cavalese	SCHEDA N° 136
1	Tipologia funzionale edificio prevalentemente residenziale edificio produttivo edificio speciale edificio stalle	<input checked="" type="checkbox"/> B C D	baite malghe A B C D
2	Epoca di costruzione		anteriore al 1860 tra il 1860 e il 1939 posteriore al 1939 <input checked="" type="checkbox"/> 6 4
3	Tipologia architettonica storica		alta definizione media definizione bassa definizione nessuna definizione <input checked="" type="checkbox"/> 6 4 0
4	Permanenza dei caratteri formali tradizionali	volumetrici originali costruttivi complementari decorativi TOTALE	<input checked="" type="checkbox"/> 1 0 2 <input checked="" type="checkbox"/> 0 2 <input checked="" type="checkbox"/> 0 2 <input checked="" type="checkbox"/> 0 20
5	Degrado	nullo medio elevato	<input type="checkbox"/> <input checked="" type="checkbox"/> <input type="checkbox"/>
6	Grado di utilizzo	utilizzato sottoutilizzato in stato di abbandono	<input checked="" type="checkbox"/> <input type="checkbox"/> <input type="checkbox"/>
7	Spazi di pertinenza	alta qualità media qualità bassa qualità	<input type="checkbox"/> <input type="checkbox"/> <input checked="" type="checkbox"/>
8	Vincoli legislativi - _____		
9	Categoria di intervento prevista dal piano precedente		restauro edilizio
10	Note bifora sul lato est.		
PROGETTO			
11	Categoria di intervento prevista		<u> R 2 </u> no art. 105 - L.P. 15/2015- tipo A
12	Vincoli particolari		
13	Spazi di pertinenza		inedificabili



Foto A



Foto B



COMUNE DI
CAVALESE

Provincia Autonoma di Trento
COMPENSORIO C1 –Valle di Fiemme-

Scheda n.°

137

Località Cavalese piazza Cesare Battisti.

Comune catastale Cavalese.

Particella edificiale n° 219/1

Data del rilievo: 2016

Rilevatore: arch. Michele Facchin

CARTOGRAFIA



Foglio di mappa 27

>A >B punti di ripresa fotografica

SCALA 1:1000

ANALISI		Cavalese	SCHEDA N° 137												
1	Tipologia funzionale edificio prevalentemente residenziale edificio produttivo edificio speciale edificio stalle	<input checked="" type="checkbox"/> B C D	baite malghe A B C D												
2	Epoca di costruzione		anteriore al 1860 tra il 1860 e il 1939 posteriore al 1939 <input checked="" type="checkbox"/> 6 4												
3	Tipologia architettonica storica		alta definizione media definizione bassa definizione nessuna definizione <input checked="" type="checkbox"/> 6 4 0												
4	Permanenza dei caratteri formali tradizionali	volumetrici originali costruttivi complementari decorativi TOTALE	<table border="1"> <tr><td>2</td><td><input checked="" type="checkbox"/></td><td>0</td></tr> <tr><td><input checked="" type="checkbox"/></td><td>1</td><td>0</td></tr> <tr><td><input checked="" type="checkbox"/></td><td>1</td><td>0</td></tr> <tr><td><input checked="" type="checkbox"/></td><td>1</td><td>0</td></tr> </table> 23	2	<input checked="" type="checkbox"/>	0	<input checked="" type="checkbox"/>	1	0	<input checked="" type="checkbox"/>	1	0	<input checked="" type="checkbox"/>	1	0
2	<input checked="" type="checkbox"/>	0													
<input checked="" type="checkbox"/>	1	0													
<input checked="" type="checkbox"/>	1	0													
<input checked="" type="checkbox"/>	1	0													
5	Degrado	nullo medio elevato	<input checked="" type="checkbox"/> <input type="checkbox"/> <input type="checkbox"/>												
6	Grado di utilizzo	utilizzato sottoutilizzato in stato di abbandono	<input checked="" type="checkbox"/> <input type="checkbox"/> <input type="checkbox"/>												
7	Spazi di pertinenza	alta qualità media qualità bassa qualità	<input type="checkbox"/> <input type="checkbox"/> <input checked="" type="checkbox"/>												
8	Vincoli legislativi - <u>D. Lgs 22 gennaio 2004 n°42</u>														
9	Categoria di intervento prevista dal piano precedente		restauro monumentale												
10	Note														
PROGETTO															
11	Categoria di intervento prevista		<u>R 1</u>												
12	Vincoli particolari														
13	Spazi di pertinenza		inedificabili												



Foto A



Foto B

Scheda n.°

137



COMUNE DI
CAVALESE

Provincia Autonoma di Trento
COMPENSORIO C1 - Valle di Fiemme-

Scheda n.°

138

Località Cavalese via Muratori.

Comune catastale Cavalese.

Particella edificiale n° 219/2

Data del rilievo: 2016

Rilevatore: arch. Michele Facchin

CARTOGRAFIA

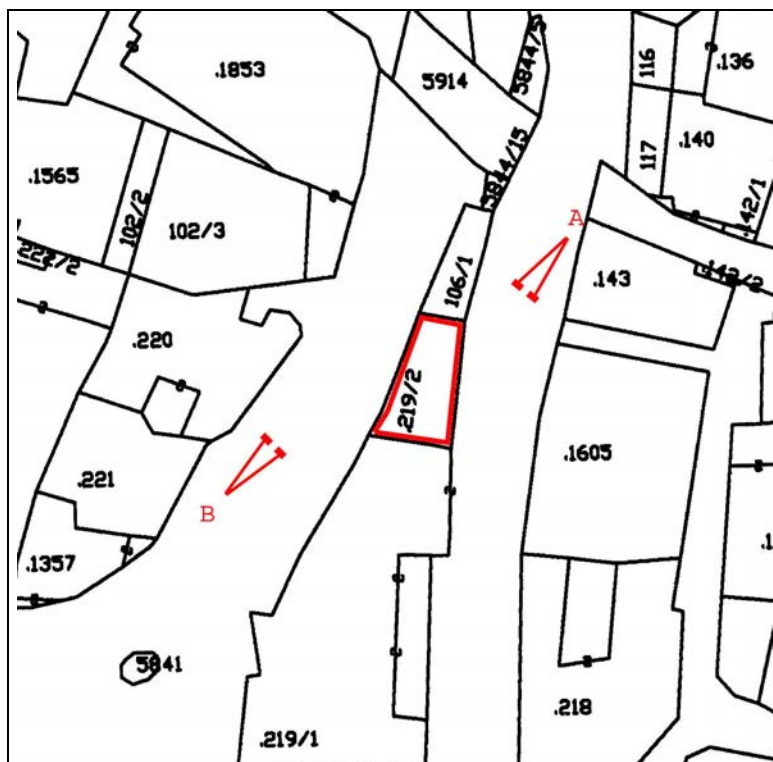

Foglio di mappa 27

>A >B punti di ripresa fotografica

SCALA 1:1000

ANALISI		Cavalese	SCHEDA N° 138
1	Tipologia funzionale edificio prevalentemente residenziale edificio produttivo edificio speciale edificio stalle	A B C D	baite malghe attività ricettiva.....
			A B <input checked="" type="checkbox"/> D
2	Epoca di costruzione	anteriore al 1860 tra il 1860 e il 1939 posteriore al 1939	<input checked="" type="checkbox"/> 6 4
3	Tipologia architettonica storica	alta definizione media definizione bassa definizione nessuna definizione	<input checked="" type="checkbox"/> 6 4 0
4	Permanenza dei caratteri formali tradizionali	volumetrici originali costruttivi complementari decorativi TOTALE	2 <input checked="" type="checkbox"/> 0 2 <input checked="" type="checkbox"/> 0 2 <input checked="" type="checkbox"/> 0 2 <input checked="" type="checkbox"/> 0 20
5	Degrado	nullo medio elevato	<input checked="" type="checkbox"/>
6	Grado di utilizzo	utilizzato sottoutilizzato in stato di abbandono	<input checked="" type="checkbox"/>
7	Spazi di pertinenza	alta qualità media qualità bassa qualità	 <input checked="" type="checkbox"/>
8	Vincoli legislativi - _____		
9	Categoria di intervento prevista dal piano precedente	risanamento conservativo	
10	Note		
PROGETTO			
11	Categoria di intervento prevista	R 2 no art. 105 - L.P. 15/2015- tipo A	
12	Vincoli particolari		
13	Spazi di pertinenza	inedificabili	



Foto A



Foto B

Scheda n.°

138



COMUNE DI
CAVALESE

Provincia Autonoma di Trento
COMPENSORIO C1 -Valle di Fiemme-

Scheda n.°

139

Località Cavalese piazza C.Battisti n° 12

Comune catastale Cavalese.

Particella edificiale n° 218

Data del rilievo: 2016

Rilevatore: arch. Michele Facchin

CARTOGRAFIA

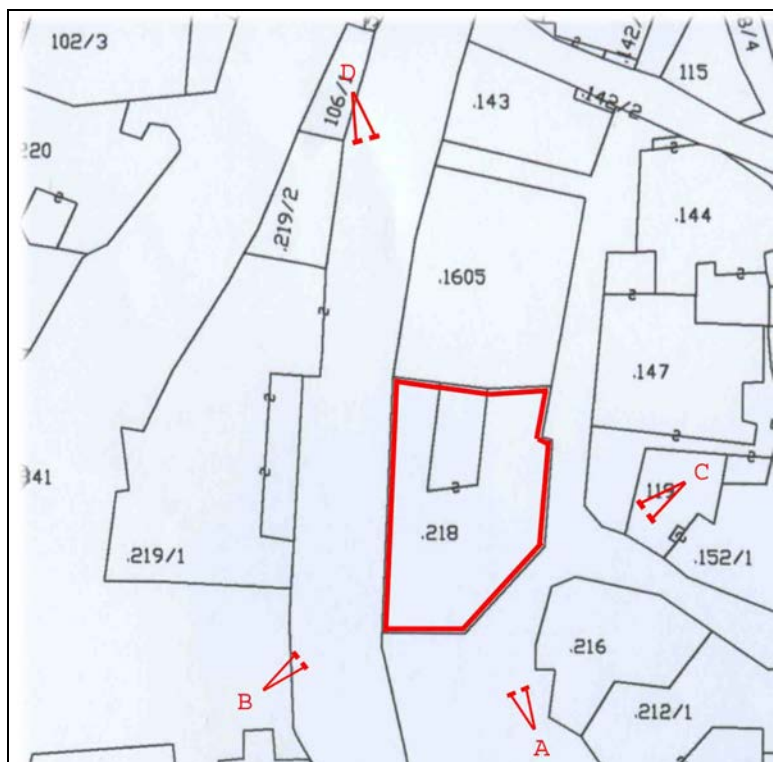

Foglio di mappa 27

>A >B punti di ripresa fotografica

SCALA 1:1000

ANALISI		Cavalese	SCHEDA N° 139												
1	Tipologia funzionale edificio prevalentemente residenziale edificio produttivo edificio speciale edificio stalle	<input type="checkbox"/> A <input type="checkbox"/> B <input checked="" type="checkbox"/> C <input type="checkbox"/> D	baite malghe	<input type="checkbox"/> A <input type="checkbox"/> B <input type="checkbox"/> C <input type="checkbox"/> D											
2	Epoca di costruzione	anteriore al 1860 tra il 1860 e il 1939 posteriore al 1939	<input checked="" type="checkbox"/> <input type="checkbox"/> 6 <input type="checkbox"/> 4												
3	Tipologia architettonica storica	alta definizione media definizione bassa definizione nessuna definizione	<input checked="" type="checkbox"/> <input type="checkbox"/> 6 <input type="checkbox"/> 4 <input type="checkbox"/> 0												
4	Permanenza dei caratteri formali tradizionali	volumetrici originali costruttivi complementari decorativi TOTALE	<table border="1"> <tr> <td>2</td> <td><input checked="" type="checkbox"/></td> <td>0</td> </tr> <tr> <td><input checked="" type="checkbox"/></td> <td>1</td> <td>0</td> </tr> <tr> <td><input checked="" type="checkbox"/></td> <td>1</td> <td>0</td> </tr> <tr> <td><input checked="" type="checkbox"/></td> <td>1</td> <td>0</td> </tr> </table> <input type="text" value="23"/>	2	<input checked="" type="checkbox"/>	0	<input checked="" type="checkbox"/>	1	0	<input checked="" type="checkbox"/>	1	0	<input checked="" type="checkbox"/>	1	0
2	<input checked="" type="checkbox"/>	0													
<input checked="" type="checkbox"/>	1	0													
<input checked="" type="checkbox"/>	1	0													
<input checked="" type="checkbox"/>	1	0													
5	Degrado	nullo medio elevato	<input checked="" type="checkbox"/> <input type="checkbox"/> <input type="checkbox"/>												
6	Grado di utilizzo	utilizzato sottoutilizzato in stato di abbandono	<input checked="" type="checkbox"/> <input type="checkbox"/> <input type="checkbox"/>												
7	Spazi di pertinenza	alta qualità media qualità bassa qualità	<input type="checkbox"/> <input type="checkbox"/> <input checked="" type="checkbox"/>												
8	Vincoli legislativi - <u>D. Lgs 22 gennaio 2004 n°42</u>														
9	Categoria di intervento prevista dal piano precedente	Restau <u>ro</u> mun <u>u</u> mentale													
10	Note - Affresco del pittore Alberti sul fronte sud.														
PROGETTO															
11	Categoria di intervento prevista	<u>R 1</u>													
12	Vincoli particolari														
13	Spazi di pertinenza	inedificabili													



Foto A



Foto B



Foto C



Foto D

Scheda n.°

139



COMUNE DI
CAVALESE

Provincia Autonoma di Trento
COMPENSORIO C1 –Valle di Fiemme-

Scheda n.°

140

Località Cavalese via Alberti.

Comune catastale Cavalese.

Particella edificiale n° 1605

Data del rilievo:	2016	Rilevatore:	arch. Michele Facchin
-------------------	------	-------------	-----------------------

CARTOGRAFIA



Foglio di mappa 27

>A >B punti di ripresa fotografica

SCALA 1:1000

ANALISI		Cavalese	SCHEDA N° 140												
1	Tipologia funzionale edificio prevalentemente residenziale edificio produttivo edificio speciale edificio stalle	<input type="checkbox"/> A <input type="checkbox"/> B <input checked="" type="checkbox"/> C <input type="checkbox"/> D	baite malghe	<input type="checkbox"/> A <input type="checkbox"/> B <input type="checkbox"/> C <input type="checkbox"/> D											
2	Epoca di costruzione	anteriore al 1860 tra il 1860 e il 1939 posteriore al 1939	<input type="checkbox"/> 8 <input type="checkbox"/> 6 <input checked="" type="checkbox"/> 4												
3	Tipologia architettonica storica	alta definizione media definizione bassa definizione nessuna definizione	<input type="checkbox"/> 8 <input type="checkbox"/> 6 <input type="checkbox"/> 4 <input checked="" type="checkbox"/> 2												
4	Permanenza dei caratteri formali tradizionali	volumetrici originali costruttivi complementari decorativi TOTALE	<table border="1"> <tr><td>2</td><td><input checked="" type="checkbox"/></td><td>0</td></tr> <tr><td>2</td><td>1</td><td><input checked="" type="checkbox"/></td></tr> <tr><td>2</td><td>1</td><td><input checked="" type="checkbox"/></td></tr> <tr><td>2</td><td>1</td><td><input checked="" type="checkbox"/></td></tr> </table> <input type="text" value="5"/>	2	<input checked="" type="checkbox"/>	0	2	1	<input checked="" type="checkbox"/>	2	1	<input checked="" type="checkbox"/>	2	1	<input checked="" type="checkbox"/>
2	<input checked="" type="checkbox"/>	0													
2	1	<input checked="" type="checkbox"/>													
2	1	<input checked="" type="checkbox"/>													
2	1	<input checked="" type="checkbox"/>													
5	Degrado	nullo medio elevato	<input checked="" type="checkbox"/> <input type="checkbox"/> <input type="checkbox"/>												
6	Grado di utilizzo	utilizzato sottoutilizzato in stato di abbandono	<input checked="" type="checkbox"/> <input type="checkbox"/> <input type="checkbox"/>												
7	Spazi di pertinenza	alta qualità media qualità bassa qualità	<input type="checkbox"/> <input type="checkbox"/> <input checked="" type="checkbox"/>												
8	Vincoli legislativi - _____														
9	Categoria di intervento prevista dal piano precedente		<u>non schedata</u>												
10	Note - Edificio soggetto ad intervento convenzionato (ICs1) cap.4.2 NTA														
PROGETTO															
11	Categoria di intervento prevista		<u>R3 - tipo 2</u>												
12	Vincoli particolari														
13	Spazi di pertinenza		<u>inedificabili</u>												



Foto A



Foto B

Scheda n.°

140



COMUNE DI
CAVALESE

Provincia Autonoma di Trento
COMPENSORIO C1 –Valle di Fiemme-

Scheda n.°

141

Località Cavalese via Carlo Esterle n° 7

Comune catastale Cavalese.

Particella edificiale n° 143 – 142/2

Data del rilievo:	2016	Rilevatore:	arch. Michele Facchin
-------------------	------	-------------	-----------------------

CARTOGRAFIA

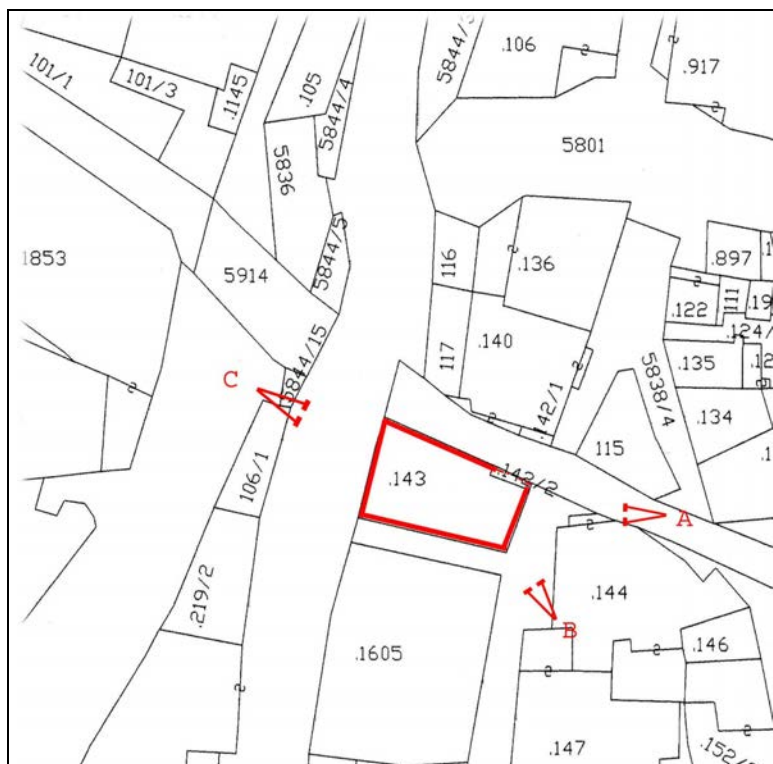

Foglio di mappa 27

>A >B punti di ripresa fotografica

SCALA 1:1000

1	Tipologia funzionale	edificio prevalentemente residenziale <input checked="" type="checkbox"/> edificio produttivo <input type="checkbox"/> edificio speciale <input type="checkbox"/> edificio stalle <input type="checkbox"/>	baite malghe	<input type="checkbox"/> <input type="checkbox"/> <input type="checkbox"/> <input type="checkbox"/>											
2	Epoca di costruzione	anteriore al 1860 tra il 1860 e il 1939 posteriore al 1939	<input checked="" type="checkbox"/> <input type="checkbox"/> <input type="checkbox"/>												
3	Tipologia architettonica storica	alta definizione media definizione bassa definizione nessuna definizione	<input type="checkbox"/> <input type="checkbox"/> <input checked="" type="checkbox"/> <input type="checkbox"/>												
4	Permanenza dei caratteri formali tradizionali	volumetrici originali costruttivi complementari decorativi TOTALE	<table border="1"> <tr><td>2</td><td>1</td><td><input checked="" type="checkbox"/></td></tr> <tr><td>2</td><td><input checked="" type="checkbox"/></td><td>0</td></tr> <tr><td>2</td><td>1</td><td><input checked="" type="checkbox"/></td></tr> <tr><td>2</td><td>1</td><td><input checked="" type="checkbox"/></td></tr> </table> <input type="text" value="13"/>	2	1	<input checked="" type="checkbox"/>	2	<input checked="" type="checkbox"/>	0	2	1	<input checked="" type="checkbox"/>	2	1	<input checked="" type="checkbox"/>
2	1	<input checked="" type="checkbox"/>													
2	<input checked="" type="checkbox"/>	0													
2	1	<input checked="" type="checkbox"/>													
2	1	<input checked="" type="checkbox"/>													
5	Degrado	nullo medio elevato	<input checked="" type="checkbox"/> <input type="checkbox"/> <input type="checkbox"/>												
6	Grado di utilizzo	utilizzato sottoutilizzato in stato di abbandono	<input checked="" type="checkbox"/> <input type="checkbox"/> <input type="checkbox"/>												
7	Spazi di pertinenza	alta qualità media qualità bassa qualità	<input type="checkbox"/> <input type="checkbox"/> <input checked="" type="checkbox"/>												
8	Vincoli legislativi - _____														
9	Categoria di intervento prevista dal piano precedente	Conservazione tipologica													
10	Note	- Il manto di copertura sia in tegole di laterizio, possibilità d aumento del 10% dei corpi aggiunti di tipologia 1 al fine di migliorare gli assetti formali. Ferma restando la banchina del tetto ad ovest, è possibile sopraelevare la falda ad est ed aumentare la pendenza delle falde del tetto con la finalità di riportare il tetto ad un assetto normale. - Possibilità di sopraelevazione di 50 cm. da riassorbire nell'eventuale modifica del tetto. - I parapetti dei poggiali siano omogenei su tutta la facciata.													
PROGETTO															
11	Categoria di intervento prevista	R3 - tipo 2													
12	Vincoli particolari														
13	Spazi di pertinenza	inedificabili													



Foto A



Foto B

Scheda n.°

141



Foto C

Scheda n.°

141



COMUNE DI
CAVALESE

Provincia Autonoma di Trento
COMPENSORIO C1 –Valle di Fiemme-

Scheda n.°

142

Località Cavalese via Carlo Esterle n° 8-10

Comune catastale Cavalese.

Particella edificiale n° 144

Data del rilievo: 2016

Rilevatore: arch. Michele Facchin

CARTOGRAFIA

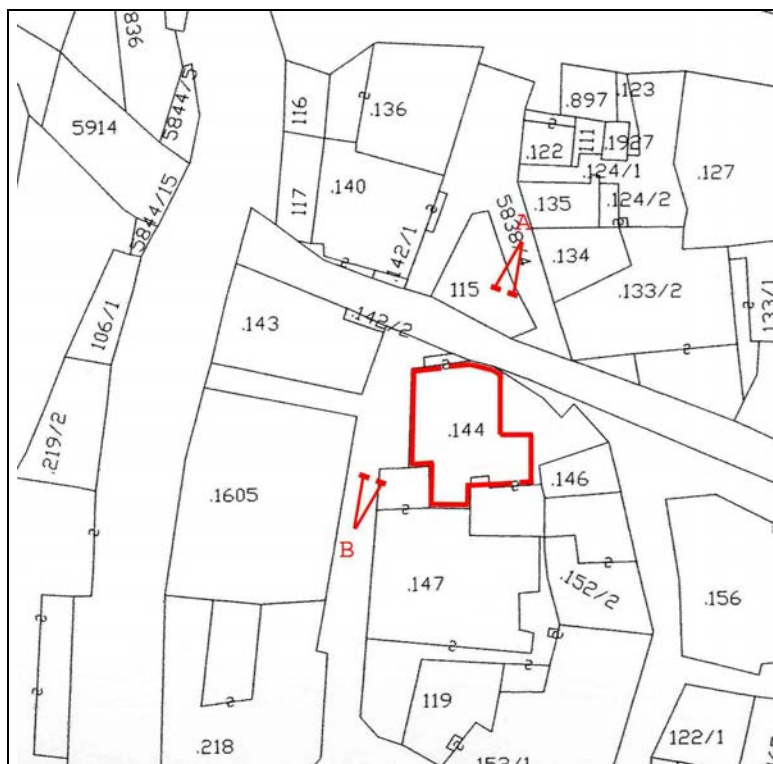

Foglio di mappa 27

>A >B punti di ripresa fotografica

SCALA 1:1000

ANALISI		Cavalese	SCHEDA N° 142													
1	Tipologia funzionale edificio prevalentemente residenziale edificio produttivo edificio speciale edificio stalle	<input checked="" type="checkbox"/> B C D	baite malghe A B C D													
2	Epoca di costruzione	anteriore al 1860 tra il 1860 e il 1939 posteriore al 1939	<input checked="" type="checkbox"/> 6 4													
3	Tipologia architettonica storica	alta definizione media definizione bassa definizione nessuna definizione	<input checked="" type="checkbox"/> 6 4 0													
4	Permanenza dei caratteri formali tradizionali	volumetrici originali costruttivi complementari decorativi TOTALE	<table border="1"> <tr><td>2</td><td><input checked="" type="checkbox"/></td><td>0</td></tr> <tr><td>2</td><td><input checked="" type="checkbox"/></td><td>0</td></tr> <tr><td>2</td><td><input checked="" type="checkbox"/></td><td>0</td></tr> <tr><td>2</td><td><input checked="" type="checkbox"/></td><td>0</td></tr> </table> <table border="1"> <tr><td>20</td></tr> </table>	2	<input checked="" type="checkbox"/>	0	2	<input checked="" type="checkbox"/>	0	2	<input checked="" type="checkbox"/>	0	2	<input checked="" type="checkbox"/>	0	20
2	<input checked="" type="checkbox"/>	0														
2	<input checked="" type="checkbox"/>	0														
2	<input checked="" type="checkbox"/>	0														
2	<input checked="" type="checkbox"/>	0														
20																
5	Degrado	nullo medio elevato	<input checked="" type="checkbox"/> <input type="checkbox"/> <input type="checkbox"/>													
6	Grado di utilizzo	utilizzato sottoutilizzato in stato di abbandono	<input checked="" type="checkbox"/> <input type="checkbox"/> <input type="checkbox"/>													
7	Spazi di pertinenza	alta qualità media qualità bassa qualità	<input type="checkbox"/> <input type="checkbox"/> <input checked="" type="checkbox"/>													
8	Vincoli legislativi - _____															
9	Categoria di intervento prevista dal piano precedente	Rest <u>a</u> uro edilizio														
10	Note - vincolo su tutti gli elementi decorativi di facciata.															
PROGETTO																
11	Categoria di intervento prevista	<u>R 2</u> no art. 105 - L.P. 15/2015- tipo A														
12	Vincoli particolari															
13	Spazi di pertinenza	<u>inedificabili</u>														



Foto A



Foto B

Scheda n.°

142



COMUNE DI
CAVALESE

Provincia Autonoma di Trento
COMPENSORIO C1 –Valle di Fiemme-

Scheda n.°

143

Località Cavalese via Alberti n° 4

Comune catastale Cavalese.

Particella edificiale n° 147

Data del rilievo: 2016

Rilevatore: arch. Michele Facchin

CARTOGRAFIA

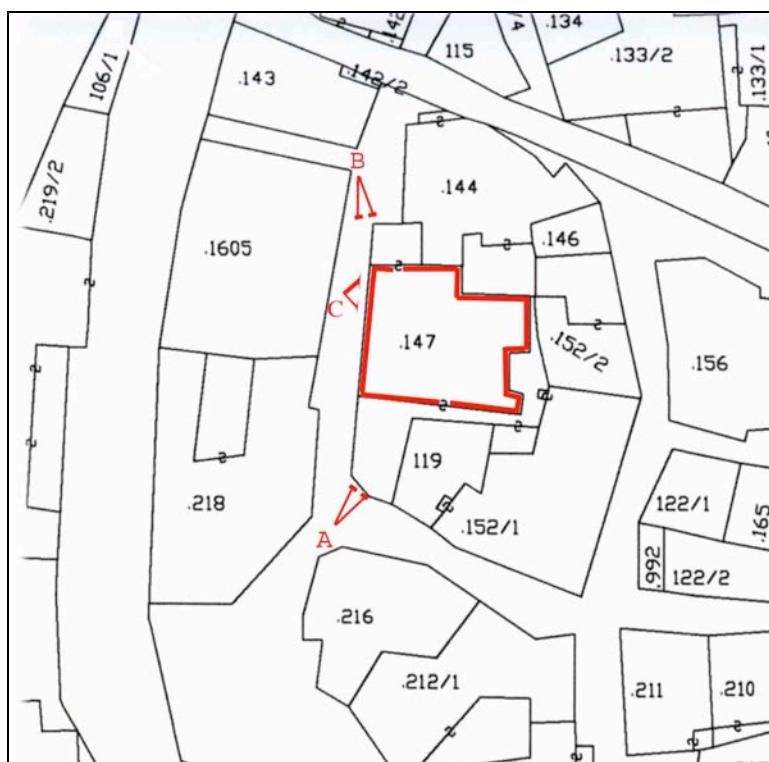

Foglio di mappa 27

SCALA 1:1000

>A >B punti di ripresa fotografica

ANALISI		Cavalese	SCHEDA N° 143	
1	Tipologia funzionale edificio prevalentemente residenziale edificio produttivo edificio speciale edificio stalle	<input checked="" type="checkbox"/> A <input type="checkbox"/> B <input checked="" type="checkbox"/> C <input type="checkbox"/> D	baite malghe	<input checked="" type="checkbox"/> A <input type="checkbox"/> B <input type="checkbox"/> C <input type="checkbox"/> D
2	Epoca di costruzione	anteriore al 1860 tra il 1860 e il 1939 posteriore al 1939	<input checked="" type="checkbox"/> 6 4	
3	Tipologia architettonica storica	alta definizione media definizione bassa definizione nessuna definizione	<input checked="" type="checkbox"/> 6 4 0	
4	Permanenza dei caratteri formali tradizionali	volumetrici originali costruttivi complementari decorativi TOTALE	<input checked="" type="checkbox"/> 1 0 2 <input checked="" type="checkbox"/> 0 2 <input checked="" type="checkbox"/> 0 2 <input checked="" type="checkbox"/> 0 20	
5	Degrado	nullo medio elevato	<input checked="" type="checkbox"/> <input type="checkbox"/> <input type="checkbox"/>	
6	Grado di utilizzo	utilizzato sottoutilizzato in stato di abbandono	<input checked="" type="checkbox"/> <input type="checkbox"/> <input type="checkbox"/>	
7	Spazi di pertinenza	alta qualità media qualità bassa qualità	<input type="checkbox"/> <input checked="" type="checkbox"/> <input type="checkbox"/>	
8	Vincoli legislativi - _____			
9	Categoria di intervento prevista dal piano precedente		<u>Risanamento conservativo</u>	
10	Note	- sia eliminato il disegno sul prospetto est. (Foto C) - i serramenti siano di tipo tradizionale senza l'inglesina in ottone - la tinteggiatura dell'edificio sia riproposta con tinte calde consone alla tipologia del centro storico.		
PROGETTO				
11	Categoria di intervento prevista		<u>R 2</u> no art. 105 - L.P. 15/2015- tipo C	
12	Vincoli particolari			
13	Spazi di pertinenza		<u>inedificabili</u>	



Foto A



Foto B

Scheda n.°

143_{1/1}



Foto C

Scheda n.°

143_{1/2}



COMUNE DI
CAVALESE

Provincia Autonoma di Trento
COMPENSORIO C1 –Valle di Fiemme-

Scheda n.°

144

Località Cavalese via Benedetto Bonelli n° 2-4

Comune catastale Cavalese.

Particella edificiale n° 216

Data del rilievo:	2016	Rilevatore:	arch. Michele Facchin
-------------------	------	-------------	-----------------------

CARTOGRAFIA



Foglio di mappa 27

>A >B punti di ripresa fotografica

SCALA 1:1000

ANALISI		Cavalese	SCHEDA N° 144
1	Tipologia funzionale edificio prevalentemente residenziale edificio produttivo edificio speciale edificio stalle	<input checked="" type="checkbox"/> A <input type="checkbox"/> B <input type="checkbox"/> C <input type="checkbox"/> D	baite malghe
2	Epoca di costruzione	anteriore al 1860 tra il 1860 e il 1939 posteriore al 1939	<input checked="" type="checkbox"/> 8 <input type="checkbox"/> 6 <input type="checkbox"/> 4
3	Tipologia architettonica storica	alta definizione media definizione bassa definizione nessuna definizione	8 <input checked="" type="checkbox"/> 4 <input type="checkbox"/> 0
4	Permanenza dei caratteri formali tradizionali	volumetrici originali costruttivi complementari decorativi TOTALE	<input checked="" type="checkbox"/> 1 0 <input type="checkbox"/> 2 0 <input type="checkbox"/> 2 0 <input type="checkbox"/> 2 0 <input type="text" value="19"/>
5	Degrado	nullo medio elevato	<input checked="" type="checkbox"/> <input type="checkbox"/> <input type="checkbox"/>
6	Grado di utilizzo	utilizzato sottoutilizzato in stato di abbandono	<input checked="" type="checkbox"/> <input type="checkbox"/> <input type="checkbox"/>
7	Spazi di pertinenza	alta qualità media qualità bassa qualità	<input type="checkbox"/> <input type="checkbox"/> <input checked="" type="checkbox"/>
8	Vincoli legislativi - _____		
9	Categoria di intervento prevista dal piano precedente	Risanamento conservativo	
10	Note Le parti in lamiera del tetto siano sostituite con tegole a coda di castoro		
PROGETTO			
11	Categoria di intervento prevista	R 2 no art. 105 - L.P. 15/2015- tipo A	
12	Vincoli particolari		
13	Spazi di pertinenza	inedificabili	



Foto A



Foto B

Scheda n.°

144



COMUNE DI
CAVALESE

Provincia Autonoma di Trento
COMPENSORIO C1 –Valle di Fiemme-

Scheda n.°

145

Località Cavalese via Unterberger n° 11

Comune catastale Cavalese.

Particella edificiale n° 146

Data del rilievo: 2016

Rilevatore: arch. Michele Facchin

CARTOGRAFIA

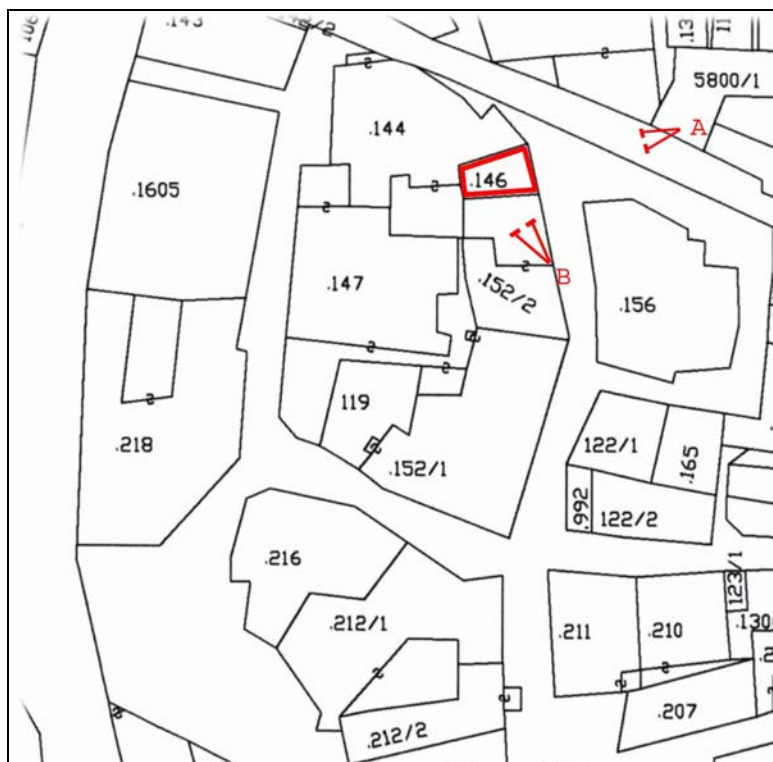

Foglio di mappa 27

>A >B punti di ripresa fotografica

SCALA 1:1000

ANALISI		Cavalese	SCHEDA N° 145												
1	Tipologia funzionale edificio prevalentemente residenziale edificio produttivo edificio speciale edificio stalle	<input checked="" type="checkbox"/> B C D	baite malghe A B C D												
2	Epoca di costruzione		anteriore al 1860 tra il 1860 e il 1939 posteriore al 1939 <input checked="" type="checkbox"/> 6 4												
3	Tipologia architettonica storica		alta definizione media definizione bassa definizione nessuna definizione 8 6 4 <input checked="" type="checkbox"/>												
4	Permanenza dei caratteri formali tradizionali	volumetrici originali costruttivi complementari decorativi TOTALE	<table border="1"> <tr><td>2</td><td>1</td><td><input checked="" type="checkbox"/></td></tr> <tr><td>2</td><td>1</td><td><input checked="" type="checkbox"/></td></tr> <tr><td>2</td><td>1</td><td><input checked="" type="checkbox"/></td></tr> <tr><td>2</td><td>1</td><td><input checked="" type="checkbox"/></td></tr> </table> 8	2	1	<input checked="" type="checkbox"/>	2	1	<input checked="" type="checkbox"/>	2	1	<input checked="" type="checkbox"/>	2	1	<input checked="" type="checkbox"/>
2	1	<input checked="" type="checkbox"/>													
2	1	<input checked="" type="checkbox"/>													
2	1	<input checked="" type="checkbox"/>													
2	1	<input checked="" type="checkbox"/>													
5	Degrado	nullo medio elevato	<input type="checkbox"/> <input checked="" type="checkbox"/> <input type="checkbox"/>												
6	Grado di utilizzo	utilizzato sottoutilizzato in stato di abbandono	<input checked="" type="checkbox"/> <input type="checkbox"/> <input type="checkbox"/>												
7	Spazi di pertinenza	alta qualità media qualità bassa qualità	<input type="checkbox"/> <input type="checkbox"/> <input checked="" type="checkbox"/>												
8	Vincoli legislativi - _____														
9	Categoria di intervento prevista dal piano precedente		<u>non schedato</u>												
10	Note	<ul style="list-style-type: none"> - L'assetto generale dell'edificio sia rivisto, riportandolo per quanto possibile, ad una veste più tradizionale, ed in armonia con l'edificato circostante. - siano eliminati i serramenti avvolgibili. 													
PROGETTO															
11	Categoria di intervento prevista		<u>R3 - tipo 2</u>												
12	Vincoli particolari														
13	Spazi di pertinenza		<u>inedificabili</u>												



Foto A



Foto B

Scheda n.°

145

ANALISI		Cavalese	SCHEDA N° 146												
1	Tipologia funzionale edificio prevalentemente residenziale edificio produttivo edificio speciale edificio stalle	<input checked="" type="checkbox"/> B C D	baite malghe A B C D												
2	Epoca di costruzione	anteriore al 1860 tra il 1860 e il 1939 posteriore al 1939	<input checked="" type="checkbox"/> 6 4												
3	Tipologia architettonica storica	alta definizione media definizione bassa definizione nessuna definizione	8 6 <input checked="" type="checkbox"/> 0												
4	Permanenza dei caratteri formali tradizionali	volumetrici originali costruttivi complementari decorativi TOTALE	<table border="1"> <tr><td>2</td><td><input checked="" type="checkbox"/></td><td>0</td></tr> <tr><td>2</td><td><input checked="" type="checkbox"/></td><td>0</td></tr> <tr><td>2</td><td><input checked="" type="checkbox"/></td><td>0</td></tr> <tr><td>2</td><td>1</td><td><input checked="" type="checkbox"/></td></tr> </table> 15	2	<input checked="" type="checkbox"/>	0	2	<input checked="" type="checkbox"/>	0	2	<input checked="" type="checkbox"/>	0	2	1	<input checked="" type="checkbox"/>
2	<input checked="" type="checkbox"/>	0													
2	<input checked="" type="checkbox"/>	0													
2	<input checked="" type="checkbox"/>	0													
2	1	<input checked="" type="checkbox"/>													
5	Degrado	nullo medio elevato	<input checked="" type="checkbox"/> 												
6	Grado di utilizzo	utilizzato sottoutilizzato in stato di abbandono	<input checked="" type="checkbox"/> 												
7	Spazi di pertinenza	alta qualità media qualità bassa qualità	 <input checked="" type="checkbox"/>												
8	Vincoli legislativi - _____														
9	Categoria di intervento prevista dal piano precedente	Risanamento <u>conservativo</u>													
10	Note														
PROGETTO															
11	Categoria di intervento prevista	<u>R 2</u> no art. 105 - L.P. 15/2015- tipo B													
12	Vincoli particolari														
13	Spazi di pertinenza	<u>inedificabili</u>													



Foto A

Scheda n.°

146

ANALISI		Cavalese	SCHEDA N° 147	
1	Tipologia funzionale edificio prevalentemente residenziale edificio produttivo edificio speciale edificio stalle	<input type="checkbox"/> A <input type="checkbox"/> B <input checked="" type="checkbox"/> C <input type="checkbox"/> D	baite malghe	<input type="checkbox"/> A <input type="checkbox"/> B <input type="checkbox"/> C <input type="checkbox"/> D
2	Epoca di costruzione	anteriore al 1860 tra il 1860 e il 1939 posteriore al 1939	<input checked="" type="checkbox"/> <input type="checkbox"/> <input type="checkbox"/>	<input checked="" type="checkbox"/> <input type="checkbox"/> <input type="checkbox"/>
3	Tipologia architettonica storica	alta definizione media definizione bassa definizione nessuna definizione	<input type="checkbox"/> <input checked="" type="checkbox"/> <input type="checkbox"/> <input type="checkbox"/>	<input type="checkbox"/> <input checked="" type="checkbox"/> <input type="checkbox"/> <input type="checkbox"/>
4	Permanenza dei caratteri formali tradizionali	volumetrici originali costruttivi complementari decorativi TOTALE	<input type="checkbox"/> 2 <input checked="" type="checkbox"/> 2 <input type="checkbox"/> 2 <input type="checkbox"/> 2	<input checked="" type="checkbox"/> 0 <input checked="" type="checkbox"/> 0 <input checked="" type="checkbox"/> 1 <input checked="" type="checkbox"/> 1 <input type="checkbox"/> 16
5	Degrado	nullo medio elevato	<input checked="" type="checkbox"/> <input type="checkbox"/> <input type="checkbox"/>	<input checked="" type="checkbox"/> <input type="checkbox"/> <input type="checkbox"/>
6	Grado di utilizzo	utilizzato sottoutilizzato in stato di abbandono	<input checked="" type="checkbox"/> <input type="checkbox"/> <input type="checkbox"/>	<input checked="" type="checkbox"/> <input type="checkbox"/> <input type="checkbox"/>
7	Spazi di pertinenza	alta qualità media qualità bassa qualità	<input type="checkbox"/> <input checked="" type="checkbox"/> <input type="checkbox"/>	<input type="checkbox"/> <input checked="" type="checkbox"/> <input type="checkbox"/>
8	Vincoli legislativi - _____			
9	Categoria di intervento prevista dal piano precedente			Risanamento conservativo
10	Note			
PROGETTO				
11	Categoria di intervento prevista			R 2 no art. 105 - L.P. 15/2015- tipo A
12	Vincoli particolari			
13	Spazi di pertinenza			inedificabili



Foto A



Foto B

Scheda n.°

147



COMUNE DI
CAVALESE

Provincia Autonoma di Trento
COMPENSORIO C1 –Valle di Fiemme-

Scheda n.°

148

Località Cavalese piazza C.Battisti n° 14-15

Comune catastale Cavalese.

Particella edificiale n° 212/1

Data del rilievo:	2016	Rilevatore:	arch. Michele Facchin
-------------------	------	-------------	-----------------------

CARTOGRAFIA

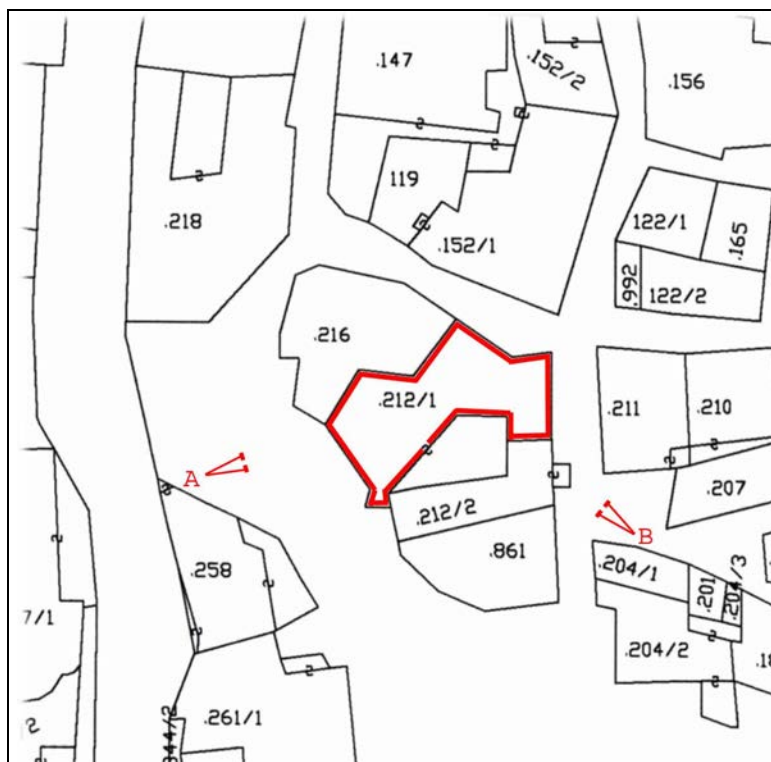

Foglio di mappa 27

>A >B punti di ripresa fotografica

SCALA 1:1000

ANALISI		Cavalese	SCHEDA N° 148												
1	Tipologia funzionale edificio prevalentemente residenziale edificio produttivo edificio speciale edificio stalle	<input checked="" type="checkbox"/> B C D	baite malghe A B C D												
2	Epoca di costruzione	anteriore al 1860 tra il 1860 e il 1939 posteriore al 1939	<input checked="" type="checkbox"/> 6 4												
3	Tipologia architettonica storica	alta definizione media definizione bassa definizione nessuna definizione	8 <input checked="" type="checkbox"/> 4 0												
4	Permanenza dei caratteri formali tradizionali	volumetrici originali costruttivi complementari decorativi TOTALE	<table border="1"> <tr><td>2</td><td><input checked="" type="checkbox"/></td><td>0</td></tr> <tr><td>2</td><td><input checked="" type="checkbox"/></td><td>0</td></tr> <tr><td>2</td><td>1</td><td><input checked="" type="checkbox"/></td></tr> <tr><td>2</td><td>1</td><td><input checked="" type="checkbox"/></td></tr> </table> 16	2	<input checked="" type="checkbox"/>	0	2	<input checked="" type="checkbox"/>	0	2	1	<input checked="" type="checkbox"/>	2	1	<input checked="" type="checkbox"/>
2	<input checked="" type="checkbox"/>	0													
2	<input checked="" type="checkbox"/>	0													
2	1	<input checked="" type="checkbox"/>													
2	1	<input checked="" type="checkbox"/>													
5	Degrado	nullo medio elevato	<input checked="" type="checkbox"/> 												
6	Grado di utilizzo	utilizzato sottoutilizzato in stato di abbandono	<input checked="" type="checkbox"/> 												
7	Spazi di pertinenza	alta qualità media qualità bassa qualità	 <input checked="" type="checkbox"/>												
8	Vincoli legislativi - _____														
9	Categoria di intervento prevista dal piano precedente	Risanamento conservativo													
10	Note Le porzioni di tetto in lamiera siano sostituite da tegole a code di castoro														
PROGETTO															
11	Categoria di intervento prevista	R 2 no art. 105 - L.P. 15/2015- tipo C													
12	Vincoli particolari														
13	Spazi di pertinenza	inedificabili													



Foto A



Foto B

Scheda n.°

148



COMUNE DI
CAVALESE

Provincia Autonoma di Trento
COMPENSORIO C1 –Valle di Fiemme-

Scheda n.°

149

Località Cavalese via Unterberger n° 3

Comune catastale Cavalese.

Particella edificiale n° 212/2

Data del rilievo:	2016	Rilevatore:	arch. Michele Facchin
-------------------	------	-------------	-----------------------

CARTOGRAFIA

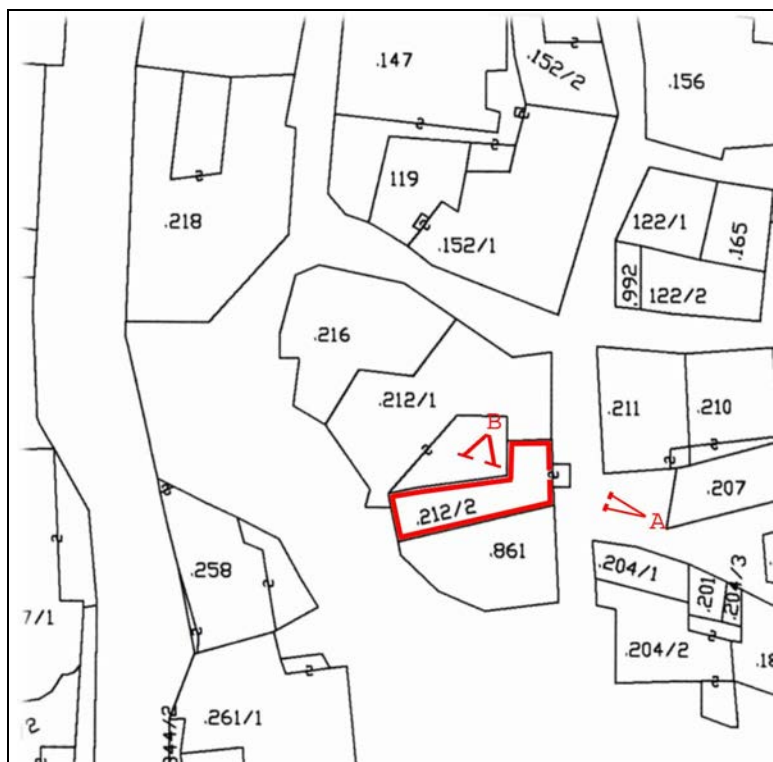

Foglio di mappa 27

>A >B punti di ripresa fotografica

SCALA 1:1000

ANALISI		Cavalese	SCHEDA N° 149												
1	Tipologia funzionale edificio prevalentemente residenziale edificio produttivo edificio speciale edificio stalle	<input checked="" type="checkbox"/> B C D	baite malghe A B C D												
2	Epoca di costruzione	anteriore al 1860 tra il 1860 e il 1939 posteriore al 1939	<input checked="" type="checkbox"/> 6 4												
3	Tipologia architettonica storica	alta definizione media definizione bassa definizione nessuna definizione	8 6 4 <input checked="" type="checkbox"/>												
4	Permanenza dei caratteri formali tradizionali	volumetrici originali costruttivi complementari decorativi TOTALE	<table border="1"> <tr><td>2</td><td>1</td><td><input checked="" type="checkbox"/></td></tr> <tr><td>2</td><td>1</td><td><input checked="" type="checkbox"/></td></tr> <tr><td>2</td><td>1</td><td><input checked="" type="checkbox"/></td></tr> <tr><td>2</td><td>1</td><td><input checked="" type="checkbox"/></td></tr> </table> 8	2	1	<input checked="" type="checkbox"/>	2	1	<input checked="" type="checkbox"/>	2	1	<input checked="" type="checkbox"/>	2	1	<input checked="" type="checkbox"/>
2	1	<input checked="" type="checkbox"/>													
2	1	<input checked="" type="checkbox"/>													
2	1	<input checked="" type="checkbox"/>													
2	1	<input checked="" type="checkbox"/>													
5	Degrado	nullo medio elevato	<input type="checkbox"/> <input checked="" type="checkbox"/> <input type="checkbox"/>												
6	Grado di utilizzo	utilizzato sottoutilizzato in stato di abbandono	<input checked="" type="checkbox"/> <input type="checkbox"/> <input type="checkbox"/>												
7	Spazi di pertinenza	alta qualità media qualità bassa qualità	<input type="checkbox"/> <input type="checkbox"/> <input checked="" type="checkbox"/>												
8	Vincoli legislativi - _____														
9	Categoria di intervento prevista dal piano precedente		<u>non schedata</u>												
10	Note - siano eliminati gli avvolgibili e le porzioni di tetto in lamiera siano sostituite con materiali più consoni all'edificato. - sia eliminato l'abbassamento in pietra														
PROGETTO															
11	Categoria di intervento prevista		<u>R3 - tipo 2</u>												
12	Vincoli particolari														
13	Spazi di pertinenza		<u>inedificabili</u>												



Foto A



Foto B

Scheda n.°

149



COMUNE DI
CAVALESE

Provincia Autonoma di Trento
COMPENSORIO C1 –Valle di Fiemme-

Scheda n.°

150

Località Cavalese piazza Scopoli n° 12-13

Comune catastale Cavalese.

Particella edificiale n° 861

Data del rilievo:	2016	Rilevatore:	arch. Michele Facchin
-------------------	------	-------------	-----------------------

CARTOGRAFIA

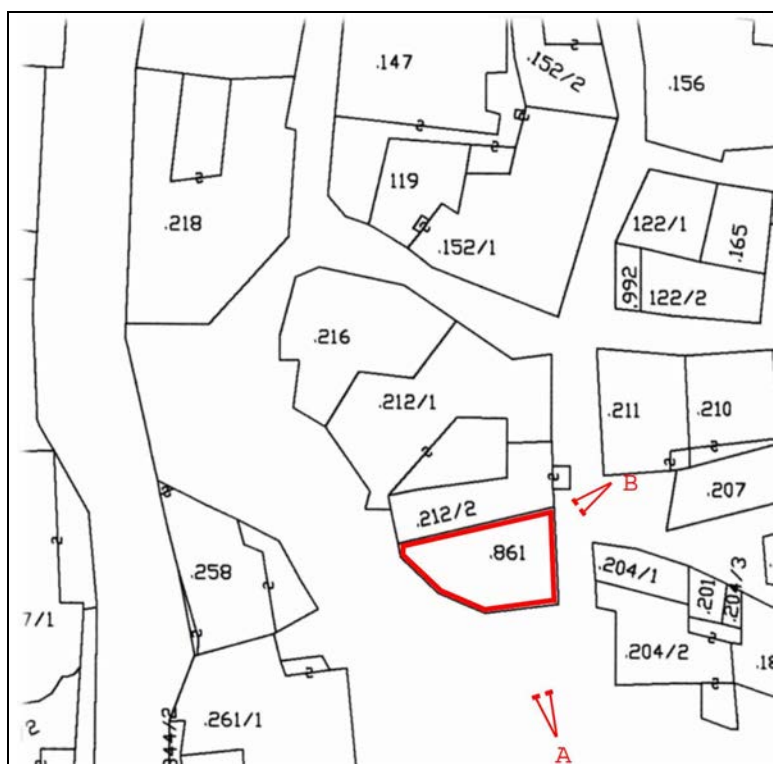

Foglio di mappa 27

>A >B punti di ripresa fotografica

SCALA 1:1000

ANALISI		Cavalese	SCHEDA N° 150												
1	Tipologia funzionale edificio prevalentemente residenziale edificio produttivo edificio speciale edificio stalle	<input checked="" type="checkbox"/> B C D	baite malghe A B C D												
2	Epoca di costruzione	anteriore al 1860 tra il 1860 e il 1939 posteriore al 1939	8 <input checked="" type="checkbox"/> 4												
3	Tipologia architettonica storica	alta definizione media definizione bassa definizione nessuna definizione	8 6 <input checked="" type="checkbox"/> 0												
4	Permanenza dei caratteri formali tradizionali	volumetrici originali costruttivi complementari decorativi TOTALE	<table border="1"> <tr><td>2</td><td>1</td><td><input checked="" type="checkbox"/></td></tr> <tr><td>2</td><td><input checked="" type="checkbox"/></td><td>0</td></tr> <tr><td>2</td><td>1</td><td><input checked="" type="checkbox"/></td></tr> <tr><td>2</td><td>1</td><td><input checked="" type="checkbox"/></td></tr> </table> 13	2	1	<input checked="" type="checkbox"/>	2	<input checked="" type="checkbox"/>	0	2	1	<input checked="" type="checkbox"/>	2	1	<input checked="" type="checkbox"/>
2	1	<input checked="" type="checkbox"/>													
2	<input checked="" type="checkbox"/>	0													
2	1	<input checked="" type="checkbox"/>													
2	1	<input checked="" type="checkbox"/>													
5	Degrado	nullo medio elevato	<input checked="" type="checkbox"/> 												
6	Grado di utilizzo	utilizzato sottoutilizzato in stato di abbandono	<input checked="" type="checkbox"/> 												
7	Spazi di pertinenza	alta qualità media qualità bassa qualità	 <input checked="" type="checkbox"/>												
8	Vincoli legislativi - _____														
9	Categoria di intervento prevista dal piano precedente		<u>Non schedata</u>												
10	Note - L'assetto generale dell' edificio sia rivisto, riportandolo per quanto possibile, ad una veste più tradizionale, ed in armonia con l'edificato circostante. - eliminazione degli avvolgibili e rivisitazione dei balconi.														
PROGETTO															
11	Categoria di intervento prevista		<u>R3 - tipo 2</u>												
12	Vincoli particolari														
13	Spazi di pertinenza		<u>inedificabili</u>												



Foto A



Foto B

Scheda n.°

150



COMUNE DI
CAVALESE

Provincia Autonoma di Trento
COMPENSORIO C1 –Valle di Fiemme-

Scheda n.°

151A

Località Cavalese via Pizzegoda n° 2

Comune catastale Cavalese.

Particella edificiale n° 156

Data del rilievo: 2016

Rilevatore: arch. Michele Facchin

CARTOGRAFIA

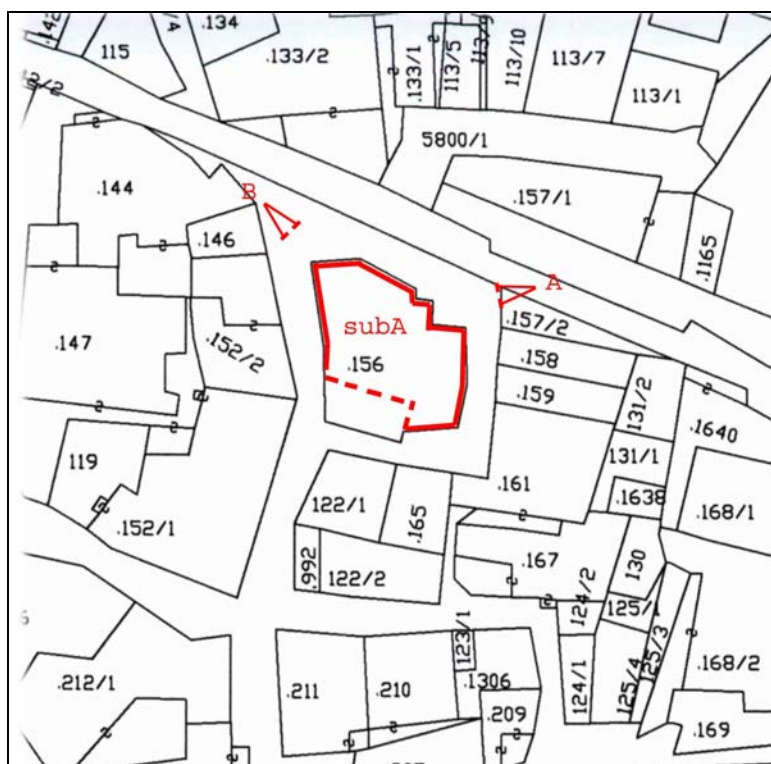

Foglio di mappa 27

>A >B punti di ripresa fotografica

SCALA 1:1000

ANALISI		Cavalese	SCHEDA N° 151A													
1	Tipologia funzionale edificio prevalentemente residenziale edificio produttivo edificio speciale edificio stalle	<input checked="" type="checkbox"/> A <input type="checkbox"/> B <input type="checkbox"/> C <input type="checkbox"/> D	baite malghe													
2	Epoca di costruzione	anteriore al 1860 tra il 1860 e il 1939 posteriore al 1939	<input checked="" type="checkbox"/> 8 <input type="checkbox"/> 6 <input type="checkbox"/> 4													
3	Tipologia architettonica storica	alta definizione media definizione bassa definizione nessuna definizione	<input type="checkbox"/> 8 <input type="checkbox"/> 6 <input checked="" type="checkbox"/> 4 <input type="checkbox"/> 0													
4	Permanenza dei caratteri formali tradizionali	volumetrici originali costruttivi complementari decorativi TOTALE	<table border="1"> <tr><td>2</td><td><input checked="" type="checkbox"/></td><td>0</td></tr> <tr><td>2</td><td><input checked="" type="checkbox"/></td><td>0</td></tr> <tr><td>2</td><td>1</td><td><input checked="" type="checkbox"/></td></tr> <tr><td>2</td><td>1</td><td><input checked="" type="checkbox"/></td></tr> </table> <table border="1"> <tr><td>14</td></tr> </table>	2	<input checked="" type="checkbox"/>	0	2	<input checked="" type="checkbox"/>	0	2	1	<input checked="" type="checkbox"/>	2	1	<input checked="" type="checkbox"/>	14
2	<input checked="" type="checkbox"/>	0														
2	<input checked="" type="checkbox"/>	0														
2	1	<input checked="" type="checkbox"/>														
2	1	<input checked="" type="checkbox"/>														
14																
5	Degrado	nullo medio elevato	<input checked="" type="checkbox"/> <input type="checkbox"/> <input type="checkbox"/>													
6	Grado di utilizzo	utilizzato sottoutilizzato in stato di abbandono	<input checked="" type="checkbox"/> <input type="checkbox"/> <input type="checkbox"/>													
7	Spazi di pertinenza	alta qualità media qualità bassa qualità	<input type="checkbox"/> <input checked="" type="checkbox"/> <input type="checkbox"/>													
8	Vincoli legislativi - _____															
9	Categoria di intervento prevista dal piano precedente	Conservazione <u>tipologica</u>														
10	Note	- Siano eliminati gli avvolgibili ad est ed il negozio nell'angolo di nord ovest sia rivisto e ripulito dagli elementi incongrui in modo da ripristinare le finiture originali. - possibilità di sopraelevazione finalizzata a ristudiare gli abbaini esistenti fuori scala.														
PROGETTO																
11	Categoria di intervento prevista	<u>R3 - tipo 1</u>														
12	Vincoli particolari															
13	Spazi di pertinenza	<u>inedificabili</u>														



Foto A



Foto B

Scheda n.°
151A



COMUNE DI
CAVALESE

Provincia Autonoma di Trento
COMPENSORIO C1 –Valle di Fiemme-

Scheda n.°

151B

Località Cavalese via Unterberger n° 16

Comune catastale Cavalese.

Particella edificiale n° 156

Data del rilievo: 2016

Rilevatore: arch. Michele Facchin

CARTOGRAFIA

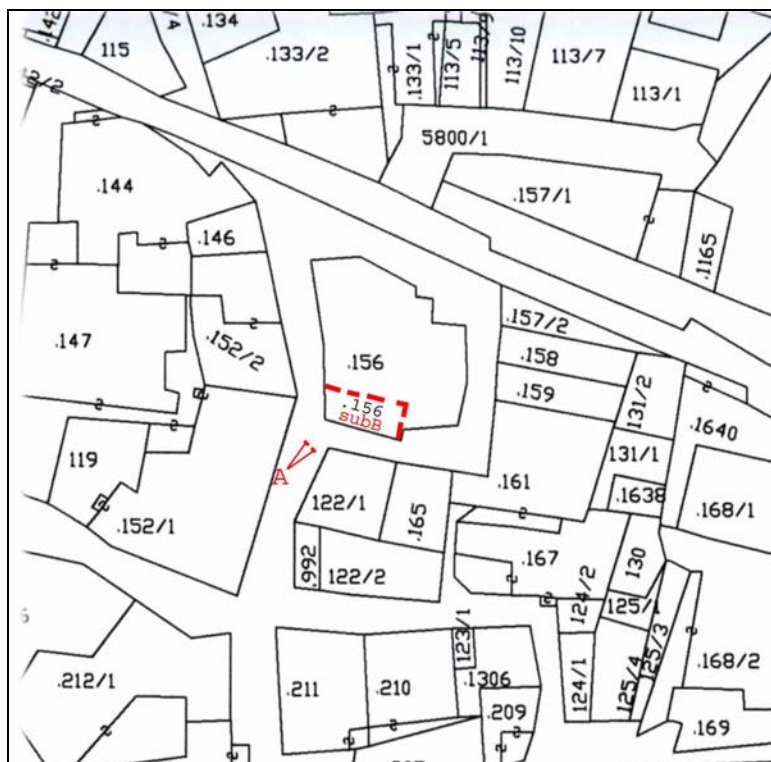

Foglio di mappa 27

>A >B punti di ripresa fotografica

SCALA 1:1000

ANALISI		Cavalese	SCHEDA N° 151 B													
1	Tipologia funzionale edificio prevalentemente residenziale edificio produttivo edificio speciale edificio stalle	A B C D	baite malghe negozio A B <input checked="" type="checkbox"/> D													
2	Epoca di costruzione	anteriore al 1860 tra il 1860 e il 1939 posteriore al 1939	<input checked="" type="checkbox"/> 6 4													
3	Tipologia architettonica storica	alta definizione media definizione bassa definizione nessuna definizione	8 6 4 <input checked="" type="checkbox"/>													
4	Permanenza dei caratteri formali tradizionali	volumetrici originali costruttivi complementari decorativi TOTALE	<table border="1"> <tr><td>2</td><td><input checked="" type="checkbox"/></td><td>0</td></tr> <tr><td>2</td><td>1</td><td><input checked="" type="checkbox"/></td></tr> <tr><td>2</td><td>1</td><td><input checked="" type="checkbox"/></td></tr> <tr><td>2</td><td>1</td><td><input checked="" type="checkbox"/></td></tr> </table> <table border="1"> <tr><td>9</td></tr> </table>	2	<input checked="" type="checkbox"/>	0	2	1	<input checked="" type="checkbox"/>	2	1	<input checked="" type="checkbox"/>	2	1	<input checked="" type="checkbox"/>	9
2	<input checked="" type="checkbox"/>	0														
2	1	<input checked="" type="checkbox"/>														
2	1	<input checked="" type="checkbox"/>														
2	1	<input checked="" type="checkbox"/>														
9																
5	Degrado	nullo medio elevato	<input checked="" type="checkbox"/> 													
6	Grado di utilizzo	utilizzato sottoutilizzato in stato di abbandono	<input checked="" type="checkbox"/> 													
7	Spazi di pertinenza	alta qualità media qualità bassa qualità	 <input checked="" type="checkbox"/>													
8	Vincoli legislativi - _____															
9	Categoria di intervento prevista dal piano precedente		<u>non schedata</u>													
10	Note - sia eliminato l'abbassamento in pietra.															
PROGETTO																
11	Categoria di intervento prevista		<u>R3 - tipo 1</u>													
12	Vincoli particolari															
13	Spazi di pertinenza		<u>inedificabili</u>													



Foto A

Scheda n.°

151B



COMUNE DI
CAVALESE

Provincia Autonoma di Trento
COMPENSORIO C1 –Valle di Fiemme-

Scheda n.°

152

Località Cavalese via Pizzegoda.

Comune catastale Cavalese.

Particella edificiale n° 158

Data del rilievo: 2016

Rilevatore: arch. Michele Facchin

CARTOGRAFIA

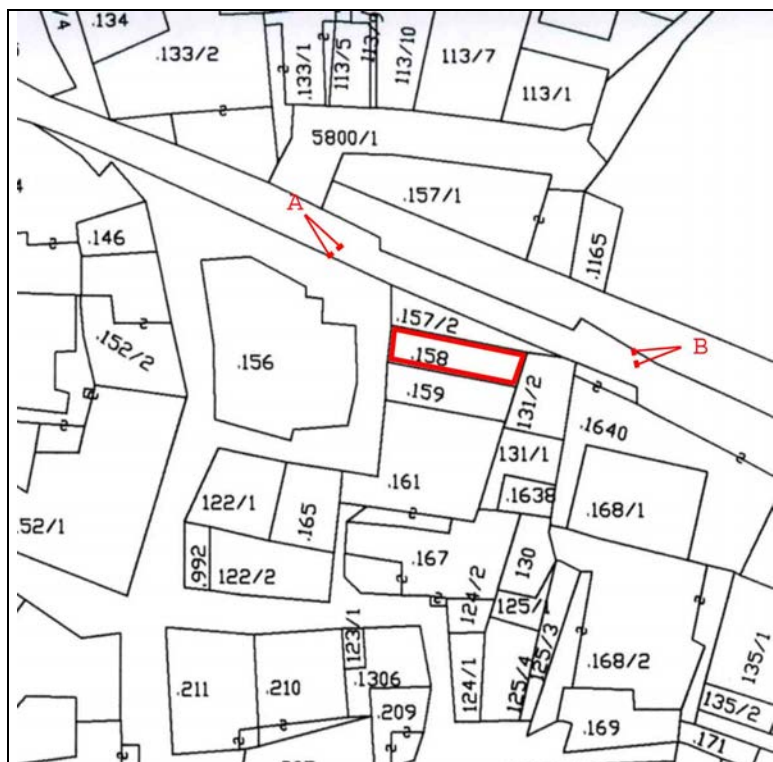

Foglio di mappa 27

SCALA 1:1000

>A >B punti di ripresa fotografica

ANALISI		Cavalese	SCHEDA N° 152												
1	Tipologia funzionale edificio prevalentemente residenziale edificio produttivo edificio speciale edificio stalle	A B C D	baite malghe deposito..... A B <input checked="" type="checkbox"/> D												
2	Epoca di costruzione	anteriore al 1860 tra il 1860 e il 1939 posteriore al 1939	<input checked="" type="checkbox"/> 6 4												
3	Tipologia architettonica storica	alta definizione media definizione bassa definizione nessuna definizione	8 6 4 <input checked="" type="checkbox"/>												
4	Permanenza dei caratteri formali tradizionali	volumetrici originali costruttivi complementari decorativi TOTALE	<table border="1"> <tr><td>2</td><td><input checked="" type="checkbox"/></td><td>0</td></tr> <tr><td>2</td><td><input checked="" type="checkbox"/></td><td>0</td></tr> <tr><td>2</td><td>1</td><td><input checked="" type="checkbox"/></td></tr> <tr><td>2</td><td>1</td><td><input checked="" type="checkbox"/></td></tr> </table> 10	2	<input checked="" type="checkbox"/>	0	2	<input checked="" type="checkbox"/>	0	2	1	<input checked="" type="checkbox"/>	2	1	<input checked="" type="checkbox"/>
2	<input checked="" type="checkbox"/>	0													
2	<input checked="" type="checkbox"/>	0													
2	1	<input checked="" type="checkbox"/>													
2	1	<input checked="" type="checkbox"/>													
5	Degrado	nullo medio elevato	<input type="checkbox"/> <input checked="" type="checkbox"/> <input type="checkbox"/>												
6	Grado di utilizzo	utilizzato sottoutilizzato in stato di abbandono	<input type="checkbox"/> <input checked="" type="checkbox"/> <input type="checkbox"/>												
7	Spazi di pertinenza	alta qualità media qualità bassa qualità	<input type="checkbox"/> <input checked="" type="checkbox"/> <input type="checkbox"/>												
8	Vincoli legislativi - _____														
9	Categoria di intervento prevista dal piano precedente	Risanamento conservativo													
10	Note	Sia eliminata la copertura in lamiera e sostituita da tegole o coppi in laterizio.													
PROGETTO															
11	Categoria di intervento prevista	R3 - tipo 1													
12	Vincoli particolari														
13	Spazi di pertinenza	inedificabili													



Foto A



Foto B

Scheda n.°

152



COMUNE DI
CAVALESE

Provincia Autonoma di Trento
COMPENSORIO C1 –Valle di Fiemme-

Scheda n.°

153

Località Cavalese via Pizzegoda.

Comune catastale Cavalese.

Particella edificiale n° 159

Data del rilievo: 2016

Rilevatore: arch. Michele Facchin

CARTOGRAFIA



Foglio di mappa 27

SCALA 1:1000

>A >B punti di ripresa fotografica

ANALISI		Cavalese	SCHEDA N° 153												
1	Tipologia funzionale edificio prevalentemente residenziale edificio produttivo edificio speciale edificio stalle	<input checked="" type="checkbox"/> B C D	baite malghe A B C D												
2	Epoca di costruzione		anteriore al 1860 tra il 1860 e il 1939 posteriore al 1939 <input checked="" type="checkbox"/> 6 4												
3	Tipologia architettonica storica		alta definizione media definizione bassa definizione nessuna definizione 8 <input checked="" type="checkbox"/> 4 0												
4	Permanenza dei caratteri formali tradizionali	volumetrici originali costruttivi complementari decorativi TOTALE	<table border="1"> <tr><td>2</td><td><input checked="" type="checkbox"/></td><td>0</td></tr> <tr><td>2</td><td><input checked="" type="checkbox"/></td><td>0</td></tr> <tr><td>2</td><td>1</td><td><input checked="" type="checkbox"/></td></tr> <tr><td>2</td><td>1</td><td><input checked="" type="checkbox"/></td></tr> </table> 16	2	<input checked="" type="checkbox"/>	0	2	<input checked="" type="checkbox"/>	0	2	1	<input checked="" type="checkbox"/>	2	1	<input checked="" type="checkbox"/>
2	<input checked="" type="checkbox"/>	0													
2	<input checked="" type="checkbox"/>	0													
2	1	<input checked="" type="checkbox"/>													
2	1	<input checked="" type="checkbox"/>													
5	Degrado	nullo medio elevato	<input type="checkbox"/> <input checked="" type="checkbox"/> <input type="checkbox"/>												
6	Grado di utilizzo	utilizzato sottoutilizzato in stato di abbandono	<input checked="" type="checkbox"/> <input type="checkbox"/> <input type="checkbox"/>												
7	Spazi di pertinenza	alta qualità media qualità bassa qualità	<input type="checkbox"/> <input type="checkbox"/> <input checked="" type="checkbox"/>												
8	Vincoli legislativi - _____														
9	Categoria di intervento prevista dal piano precedente		Risanamento <u>conservativo</u>												
10	Note	- con il rifacimento della copertura, possibilità di uniformare i due abbaini, secondo la tipologia di quello esistente a nord-ovest, mantenendo inalterato il volume esistente (visibili nella foto storica non sostituita nella scheda 152 e nella foto A). - possibilità di sopraelevazione fino alle falde del tetto adiacente (scheda 155).													
PROGETTO															
11	Categoria di intervento prevista		<u>R 2</u> no art. 105 - L.P.15/2015- tipo B												
12	Vincoli particolari														
13	Spazi di pertinenza		<u>inedificabili</u>												

Foto A



Foto B

Scheda n.°

153



COMUNE DI
CAVALESE

Provincia Autonoma di Trento
COMPENSORIO C1 –Valle di Fiemme-

Scheda n.°

154

Località Cavalese via Pizzegoda.

Comune catastale Cavalese.

Particella edificiale n° 1638

Data del rilievo: 2016

Rilevatore: arch.Michele Facchin

CARTOGRAFIA



Foglio di mappa 27

SCALA 1:1000

>A >B punti di ripresa fotografica

ANALISI		Cavalese	SCHEDA N° 154
1	Tipologia funzionale edificio prevalentemente residenziale edificio produttivo edificio speciale edificio stalle	A B C D	baite malghe deposito..... A B X D
2	Epoca di costruzione	anteriore al 1860 tra il 1860 e il 1939 posteriore al 1939	8 6 X
3	Tipologia architettonica storica	alta definizione media definizione bassa definizione nessuna definizione	8 6 4 X
4	Permanenza dei caratteri formali tradizionali	volumetrici originali costruttivi complementari decorativi TOTALE	2 1 X 2 1 X 2 1 X 2 1 X 4
5	Degrado	nullo medio elevato	 X
6	Grado di utilizzo	utilizzato sottoutilizzato in stato di abbandono	X
7	Spazi di pertinenza	alta qualità media qualità bassa qualità	 X
8	Vincoli legislativi - _____		
9	Categoria di intervento prevista dal piano precedente		Non schedata
10	Note Manufatto accessorio tipologia 3.		
PROGETTO			
11	Categoria di intervento prevista		R3 - tipo 2
12	Vincoli particolari		
13	Spazi di pertinenza		inedificabili



Foto A

Scheda n.°

154



COMUNE DI
CAVALESE

Provincia Autonoma di Trento
COMPENSORIO C1 –Valle di Fiemme-

Scheda n.°

155

Località Cavalese vicolo Storto n° 6-8-10

Comune catastale Cavalese.

Particella edificiale n° 161

Data del rilievo: 2016

Rilevatore: arch. Michele Facchin

CARTOGRAFIA



Foglio di mappa 27

>A >B punti di ripresa fotografica

SCALA 1:1000

ANALISI		Cavalese	SCHEDA N° 155												
1	Tipologia funzionale edificio prevalentemente residenziale edificio produttivo edificio speciale edificio stalle	<input checked="" type="checkbox"/> A <input type="checkbox"/> B <input type="checkbox"/> C <input type="checkbox"/> D	baite malghe												
2	Epoca di costruzione	anteriore al 1860 tra il 1860 e il 1939 posteriore al 1939	<input checked="" type="checkbox"/> 8 <input type="checkbox"/> 6 <input type="checkbox"/> 4												
3	Tipologia architettonica storica	alta definizione media definizione bassa definizione nessuna definizione	8 <input checked="" type="checkbox"/> 4 <input type="checkbox"/> 0												
4	Permanenza dei caratteri formali tradizionali	volumetrici originali costruttivi complementari decorativi TOTALE	<table border="1"> <tr><td>2</td><td><input checked="" type="checkbox"/></td><td>0</td></tr> <tr><td>2</td><td><input checked="" type="checkbox"/></td><td>0</td></tr> <tr><td>2</td><td>1</td><td><input checked="" type="checkbox"/></td></tr> <tr><td>2</td><td>1</td><td><input checked="" type="checkbox"/></td></tr> </table> 16	2	<input checked="" type="checkbox"/>	0	2	<input checked="" type="checkbox"/>	0	2	1	<input checked="" type="checkbox"/>	2	1	<input checked="" type="checkbox"/>
2	<input checked="" type="checkbox"/>	0													
2	<input checked="" type="checkbox"/>	0													
2	1	<input checked="" type="checkbox"/>													
2	1	<input checked="" type="checkbox"/>													
5	Degrado	nullo medio elevato	<input type="checkbox"/> <input checked="" type="checkbox"/> <input type="checkbox"/>												
6	Grado di utilizzo	utilizzato sottoutilizzato in stato di abbandono	<input checked="" type="checkbox"/> <input type="checkbox"/> <input type="checkbox"/>												
7	Spazi di pertinenza	alta qualità media qualità bassa qualità	<input type="checkbox"/> <input type="checkbox"/> <input checked="" type="checkbox"/>												
8	Vincoli legislativi - _____														
9	Categoria di intervento prevista dal piano precedente	Risanamento conservativo													
10	Note	<ul style="list-style-type: none"> - Sia ricomposto l'aggetto al 2' piano con forme e materiali più tradizionali (veranda). - Le parabole satellitari vengano posizionate sul tetto. - possibilità di realizzare un poggiolo alla trentina sul prospetto ad est. 													
PROGETTO															
11	Categoria di intervento prevista	R 2 no art. 105 - L.P. 15/2015- tipo A													
12	Vincoli particolari														
13	Spazi di pertinenza	inedificabili													



Foto A



Foto B

Scheda n.°

155
1/2



Foto A

Scheda n.°

155
2/2



COMUNE DI
CAVALESE

Provincia Autonoma di Trento
COMPENSORIO C1 –Valle di Fiemme-

Scheda n.°

156

Località Cavalese vicolo Otilia Zeni n° 1.

Comune catastale Cavalese.

Particella edificiale n° 210

Data del rilievo: 2016

Rilevatore: arch. Michele Facchin

CARTOGRAFIA

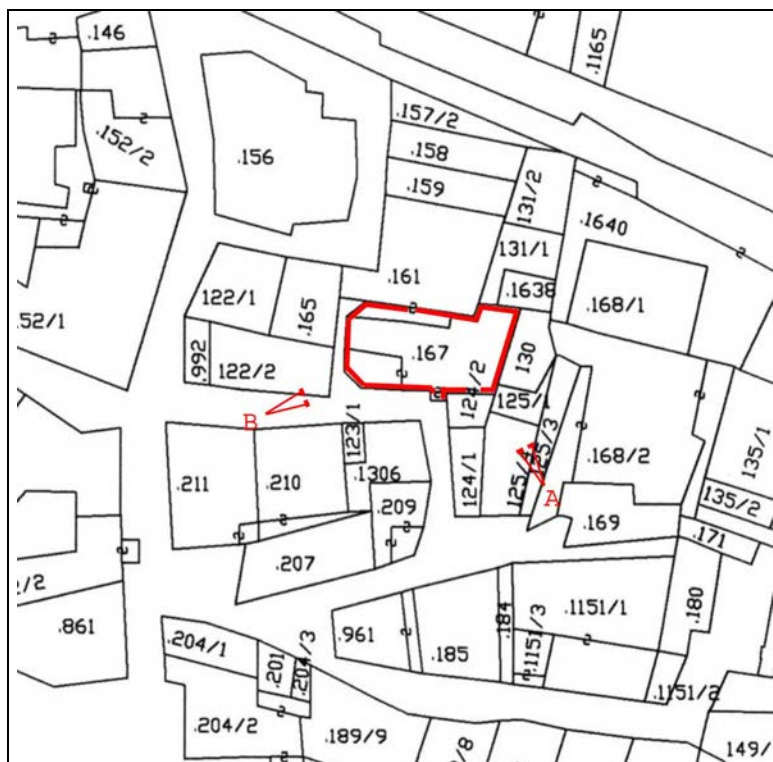

Foglio di mappa 27

>A >B punti di ripresa fotografica

SCALA 1:1000

ANALISI		Cavalese	SCHEDA N° 156												
1	Tipologia funzionale edificio prevalentemente residenziale edificio produttivo edificio speciale edificio stalle	<input checked="" type="checkbox"/> B C D	baite malghe A B C D												
2	Epoca di costruzione	anteriore al 1860 tra il 1860 e il 1939 posteriore al 1939	<input checked="" type="checkbox"/> 6 4												
3	Tipologia architettonica storica	alta definizione media definizione bassa definizione nessuna definizione	8 6 <input checked="" type="checkbox"/> 0												
4	Permanenza dei caratteri formali tradizionali	volumetrici originali costruttivi complementari decorativi TOTALE	<table border="1"> <tr><td>2</td><td><input checked="" type="checkbox"/></td><td>0</td></tr> <tr><td>2</td><td><input checked="" type="checkbox"/></td><td>0</td></tr> <tr><td>2</td><td>1</td><td><input checked="" type="checkbox"/></td></tr> <tr><td>2</td><td>1</td><td><input checked="" type="checkbox"/></td></tr> </table> 14	2	<input checked="" type="checkbox"/>	0	2	<input checked="" type="checkbox"/>	0	2	1	<input checked="" type="checkbox"/>	2	1	<input checked="" type="checkbox"/>
2	<input checked="" type="checkbox"/>	0													
2	<input checked="" type="checkbox"/>	0													
2	1	<input checked="" type="checkbox"/>													
2	1	<input checked="" type="checkbox"/>													
5	Degrado	nullo medio elevato	<input checked="" type="checkbox"/> 												
6	Grado di utilizzo	utilizzato sottoutilizzato in stato di abbandono	<input checked="" type="checkbox"/> 												
7	Spazi di pertinenza	alta qualità media qualità bassa qualità	 <input checked="" type="checkbox"/>												
8	Vincoli legislativi - _____														
9	Categoria di intervento prevista dal piano precedente	Conservazione tipologica													
10	Note														
PROGETTO															
11	Categoria di intervento prevista	R3 - tipo 1													
12	Vincoli particolari														
13	Spazi di pertinenza	inedificabili													



Foto A



Foto B

Scheda n.°

156



COMUNE DI
CAVALESE

Provincia Autonoma di Trento
COMPENSORIO C1 –Valle di Fiemme-

Scheda n.°

157

Località Cavalese vicolo Storto n° 2

Comune catastale Cavalese .

Particella edificiale n° 165

Data del rilievo: 2016

Rilevatore: arch. Michele Facchin

CARTOGRAFIA

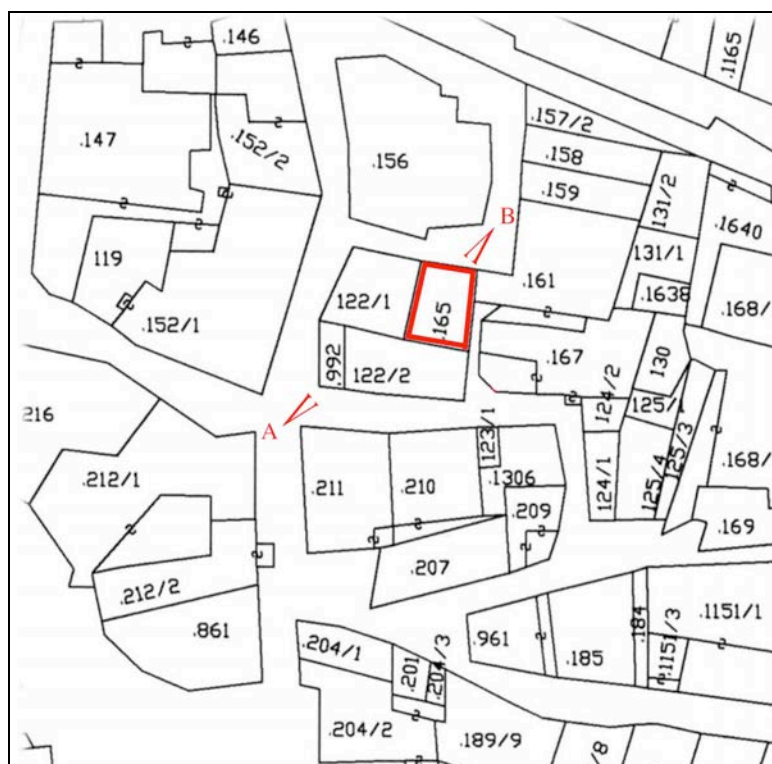

Foglio di mappa 27

SCALA 1:1000

>A >B punti di ripresa fotografica

ANALISI		Cavalese	SCHEDA N° 157												
1	Tipologia funzionale edificio prevalentemente residenziale edificio produttivo edificio speciale edificio stalle	<input checked="" type="checkbox"/> B C D	baite malghe A B C D												
2	Epoca di costruzione	anteriore al 1860 tra il 1860 e il 1939 posteriore al 1939	<input checked="" type="checkbox"/> 6 4												
3	Tipologia architettonica storica	alta definizione media definizione bassa definizione nessuna definizione	8 6 <input checked="" type="checkbox"/> 0												
4	Permanenza dei caratteri formali tradizionali	volumetrici originali costruttivi complementari decorativi TOTALE	<table border="1"> <tr><td>2</td><td><input checked="" type="checkbox"/></td><td>0</td></tr> <tr><td>2</td><td>1</td><td><input checked="" type="checkbox"/></td></tr> <tr><td>2</td><td>1</td><td><input checked="" type="checkbox"/></td></tr> <tr><td>2</td><td>1</td><td><input checked="" type="checkbox"/></td></tr> </table> 13	2	<input checked="" type="checkbox"/>	0	2	1	<input checked="" type="checkbox"/>	2	1	<input checked="" type="checkbox"/>	2	1	<input checked="" type="checkbox"/>
2	<input checked="" type="checkbox"/>	0													
2	1	<input checked="" type="checkbox"/>													
2	1	<input checked="" type="checkbox"/>													
2	1	<input checked="" type="checkbox"/>													
5	Degrado	nullo medio elevato	<input type="checkbox"/> <input checked="" type="checkbox"/> <input type="checkbox"/>												
6	Grado di utilizzo	utilizzato sottoutilizzato in stato di abbandono	<input checked="" type="checkbox"/> <input type="checkbox"/> <input type="checkbox"/>												
7	Spazi di pertinenza	alta qualità media qualità bassa qualità	<input type="checkbox"/> <input type="checkbox"/> <input checked="" type="checkbox"/>												
8	Vincoli legislativi - _____														
9	Categoria di intervento prevista dal piano precedente	Conservazione tipologica													
10	Note - Sia conservato il parapetto in cemento prefabbricato della terrazza.														
PROGETTO															
11	Categoria di intervento prevista	R3 - tipo 1													
12	Vincoli particolari														
13	Spazi di pertinenza	inedificabili													



Foto A



Foto B

Scheda n.°

157



COMUNE DI
CAVALESE

Provincia Autonoma di Trento
COMPENSORIO C1 - Valle di Fiemme-

Scheda n.°

158

Località Cavalese via Pizzegoda.

Comune catastale Cavalese.

Particella edificiale n° 157/1 - 1165

Data del rilievo: 2016

Rilevatore: arch.Michele Facchin

CARTOGRAFIA

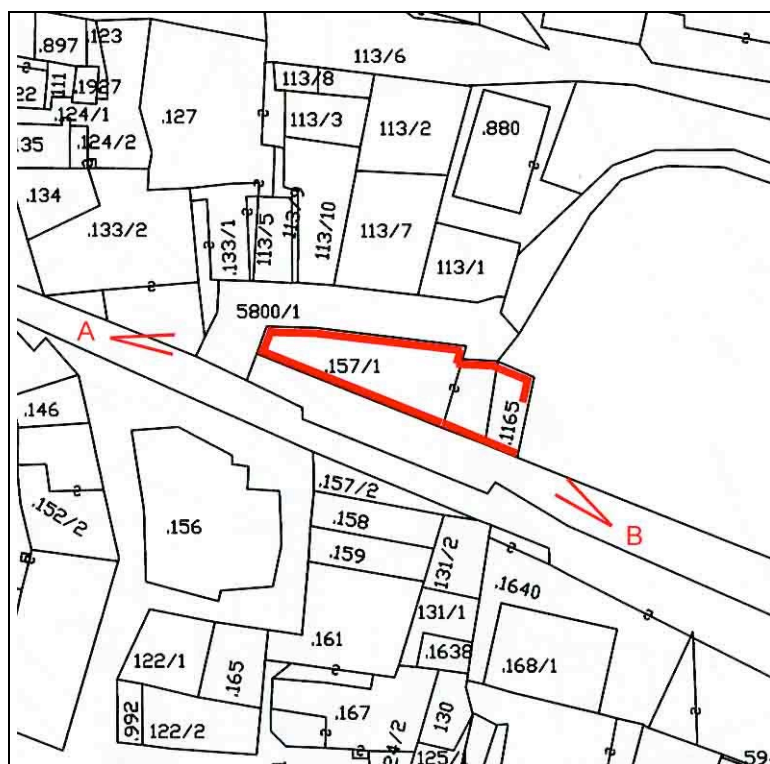

Foglio di mappa 27

SCALA 1:1000

>A >B punti di ripresa fotografica

ANALISI		Cavalese	SCHEDA N° 158												
1	Tipologia funzionale edificio prevalentemente residenziale edificio produttivo edificio speciale edificio stalle	<input checked="" type="checkbox"/> B C D	baite malghe A B C D												
2	Epoca di costruzione	anteriore al 1860 tra il 1860 e il 1939 posteriore al 1939	<input checked="" type="checkbox"/> 6 4												
3	Tipologia architettonica storica	alta definizione media definizione bassa definizione nessuna definizione	8 6 4 <input checked="" type="checkbox"/>												
4	Permanenza dei caratteri formali tradizionali	volumetrici originali costruttivi complementari decorativi TOTALE	<table border="1"> <tr><td>2</td><td>1</td><td><input checked="" type="checkbox"/></td></tr> <tr><td>2</td><td>1</td><td><input checked="" type="checkbox"/></td></tr> <tr><td>2</td><td>1</td><td><input checked="" type="checkbox"/></td></tr> <tr><td>2</td><td>1</td><td><input checked="" type="checkbox"/></td></tr> </table> 8	2	1	<input checked="" type="checkbox"/>	2	1	<input checked="" type="checkbox"/>	2	1	<input checked="" type="checkbox"/>	2	1	<input checked="" type="checkbox"/>
2	1	<input checked="" type="checkbox"/>													
2	1	<input checked="" type="checkbox"/>													
2	1	<input checked="" type="checkbox"/>													
2	1	<input checked="" type="checkbox"/>													
5	Degrado	nullo medio elevato	<input checked="" type="checkbox"/> 												
6	Grado di utilizzo	utilizzato sottoutilizzato in stato di abbandono	<input checked="" type="checkbox"/> 												
7	Spazi di pertinenza	alta qualità media qualità bassa qualità	 <input checked="" type="checkbox"/>												
8	Vincoli legislativi - _____														
9	Categoria di intervento prevista dal piano precedente		Non schedata												
10	Note - il manufatto accessori ad est sono di tipologia 2.														
PROGETTO															
11	Categoria di intervento prevista		R3 - tipo 1												
12	Vincoli particolari														
13	Spazi di pertinenza		inedificabili												



Foto A



Foto B

Scheda n.°

158



COMUNE DI
CAVALESE

Provincia Autonoma di Trento
COMPENSORIO C1 –Valle di Fiemme-

Scheda n.°

159

Località Cavalese via Unterberger n° 14

Comune catastale Cavalese.

Particella edificiale n° 211

Data del rilievo: 2016

Rilevatore: arch. Michele Facchin

CARTOGRAFIA



Foglio di mappa 27

>A >B punti di ripresa fotografica

SCALA 1:1000

ANALISI		Cavalese	SCHEDA N° 159												
1	Tipologia funzionale edificio prevalentemente residenziale edificio produttivo edificio speciale edificio stalle	<input checked="" type="checkbox"/> B C D	baite malghe A B C D												
2	Epoca di costruzione	anteriore al 1860 tra il 1860 e il 1939 posteriore al 1939	<input checked="" type="checkbox"/> 6 4												
3	Tipologia architettonica storica	alta definizione media definizione bassa definizione nessuna definizione	8 <input checked="" type="checkbox"/> 4 0												
4	Permanenza dei caratteri formali tradizionali	volumetrici originali costruttivi complementari decorativi TOTALE	<table border="1"> <tr><td>2</td><td><input checked="" type="checkbox"/></td><td>0</td></tr> <tr><td>2</td><td><input checked="" type="checkbox"/></td><td>0</td></tr> <tr><td>2</td><td>1</td><td><input checked="" type="checkbox"/></td></tr> <tr><td>2</td><td>1</td><td><input checked="" type="checkbox"/></td></tr> </table> 16	2	<input checked="" type="checkbox"/>	0	2	<input checked="" type="checkbox"/>	0	2	1	<input checked="" type="checkbox"/>	2	1	<input checked="" type="checkbox"/>
2	<input checked="" type="checkbox"/>	0													
2	<input checked="" type="checkbox"/>	0													
2	1	<input checked="" type="checkbox"/>													
2	1	<input checked="" type="checkbox"/>													
5	Degrado	nullo medio elevato	<input checked="" type="checkbox"/> 												
6	Grado di utilizzo	utilizzato sottoutilizzato in stato di abbandono	<input checked="" type="checkbox"/> 												
7	Spazi di pertinenza	alta qualità media qualità bassa qualità	 <input checked="" type="checkbox"/>												
8	Vincoli legislativi - _____														
9	Categoria di intervento prevista dal piano precedente	Risanamento conservativo													
10	Note														
PROGETTO															
11	Categoria di intervento prevista	R 2 no art. 105 - L.P. 15/2015- tipo A													
12	Vincoli particolari														
13	Spazi di pertinenza	inedificabili													



Foto A



Foto B

Scheda n.°

159



COMUNE DI
CAVALESE

Provincia Autonoma di Trento
COMPENSORIO C1 –Valle di Fiemme-

Scheda n.°

160

Località Cavalese vicolo Otilia Zeni n° 4-6

Comune catastale Cavalese.

Particella edificiale n° 210

Data del rilievo: 2016

Rilevatore: arch. Michele Facchin

CARTOGRAFIA

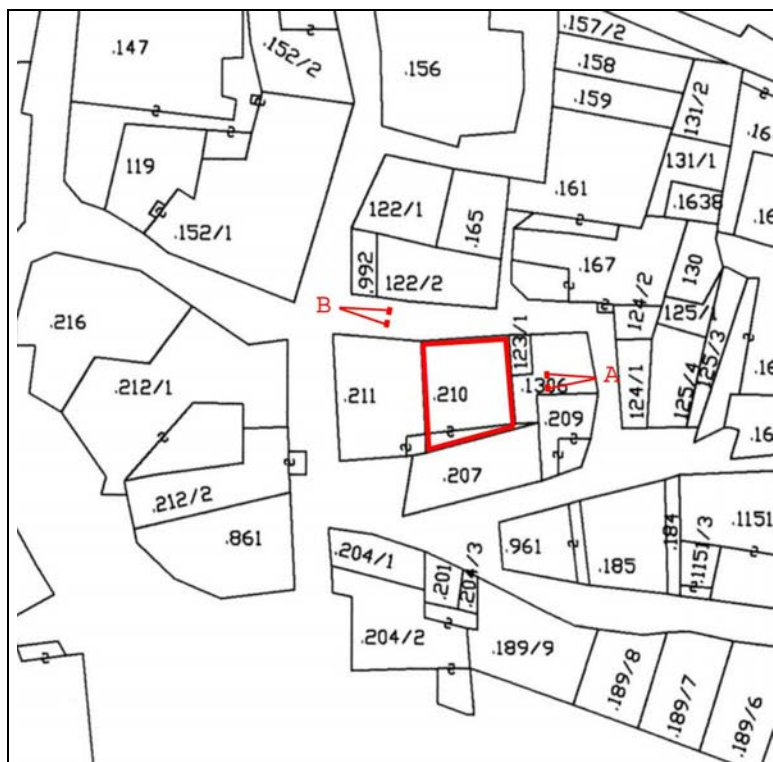

Foglio di mappa 27

>A >B punti di ripresa fotografica

SCALA 1:1000

ANALISI		Cavalese	SCHEDA N° 160													
1	Tipologia funzionale edificio prevalentemente residenziale edificio produttivo edificio speciale edificio stalle	<input checked="" type="checkbox"/> B C D	baite malghe A B C D													
2	Epoca di costruzione		anteriore al 1860 tra il 1860 e il 1939 posteriore al 1939 <input checked="" type="checkbox"/> 6 4													
3	Tipologia architettonica storica		alta definizione media definizione bassa definizione nessuna definizione 8 <input checked="" type="checkbox"/> 4 0													
4	Permanenza dei caratteri formali tradizionali		volumetrici originali costruttivi complementari decorativi TOTALE <table border="1" style="display: inline-table; vertical-align: middle;"> <tr><td>2</td><td><input checked="" type="checkbox"/></td><td>0</td></tr> <tr><td>2</td><td><input checked="" type="checkbox"/></td><td>0</td></tr> <tr><td>2</td><td>1</td><td><input checked="" type="checkbox"/></td></tr> <tr><td>2</td><td>1</td><td><input checked="" type="checkbox"/></td></tr> </table> <table border="1" style="display: inline-table; vertical-align: middle;"> <tr><td>16</td></tr> </table>	2	<input checked="" type="checkbox"/>	0	2	<input checked="" type="checkbox"/>	0	2	1	<input checked="" type="checkbox"/>	2	1	<input checked="" type="checkbox"/>	16
2	<input checked="" type="checkbox"/>	0														
2	<input checked="" type="checkbox"/>	0														
2	1	<input checked="" type="checkbox"/>														
2	1	<input checked="" type="checkbox"/>														
16																
5	Degrado		nullo medio elevato <input checked="" type="checkbox"/> 													
6	Grado di utilizzo		utilizzato sottoutilizzato in stato di abbandono <input checked="" type="checkbox"/> 													
7	Spazi di pertinenza		alta qualità media qualità bassa qualità <input checked="" type="checkbox"/>													
8	Vincoli legislativi - _____															
9	Categoria di intervento prevista dal piano precedente		Risanamento <u>conservativo</u>													
10	Note															
PROGETTO																
11	Categoria di intervento prevista		<u>R 2</u> no art. 105 - L.P. 15/2015- tipo A													
12	Vincoli particolari															
13	Spazi di pertinenza		<u>inedificabili</u>													



Foto A



Foto B

Scheda n.°

160



COMUNE DI
CAVALESE

Provincia Autonoma di Trento
COMPENSORIO C1 –Valle di Fiemme-

Scheda n.°

161

Località Cavalese via Otilia Zeni.

Comune catastale Cavalese.

Particella edificiale n° 1306

Data del rilievo:	2016	Rilevatore:	arch. Michele Facchin
-------------------	------	-------------	-----------------------

CARTOGRAFIA

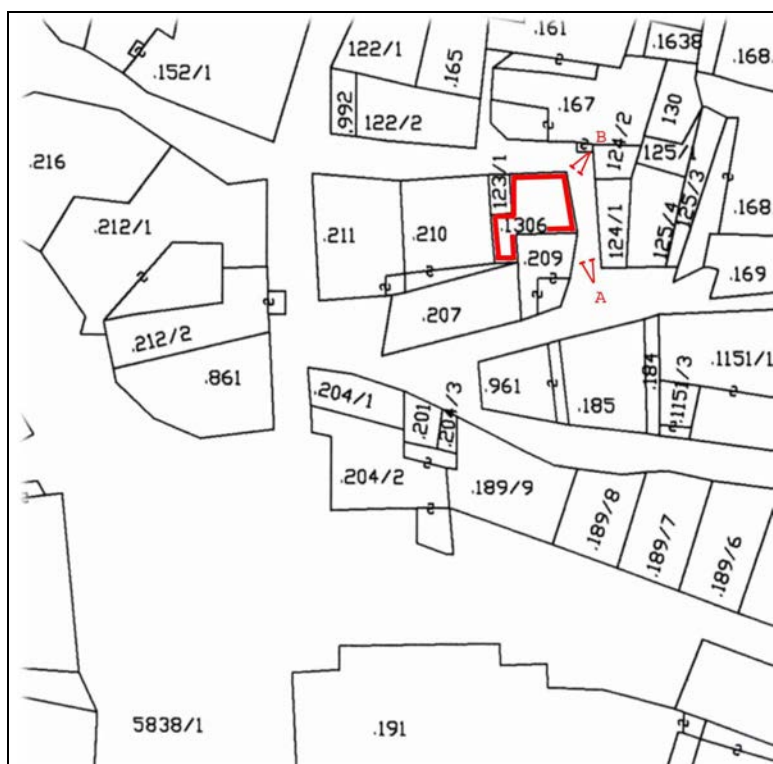

Foglio di mappa 27

>A >B punti di ripresa fotografica

SCALA 1:1000

ANALISI		Cavalese	SCHEDA N° 161													
1	Tipologia funzionale edificio prevalentemente residenziale edificio produttivo edificio speciale edificio stalle	A B C D	baite malghe deposito A B <input checked="" type="checkbox"/> D													
2	Epoca di costruzione	anteriore al 1860 tra il 1860 e il 1939 posteriore al 1939	8 6 <input checked="" type="checkbox"/>													
3	Tipologia architettonica storica	alta definizione media definizione bassa definizione nessuna definizione	8 6 4 <input checked="" type="checkbox"/>													
4	Permanenza dei caratteri formali tradizionali	volumetrici originali costruttivi complementari decorativi TOTALE	<table border="1"> <tr><td>2</td><td><input checked="" type="checkbox"/></td><td>0</td></tr> <tr><td>2</td><td><input checked="" type="checkbox"/></td><td>0</td></tr> <tr><td>2</td><td>1</td><td><input checked="" type="checkbox"/></td></tr> <tr><td>2</td><td>1</td><td><input checked="" type="checkbox"/></td></tr> </table> <table border="1"> <tr><td>6</td></tr> </table>	2	<input checked="" type="checkbox"/>	0	2	<input checked="" type="checkbox"/>	0	2	1	<input checked="" type="checkbox"/>	2	1	<input checked="" type="checkbox"/>	6
2	<input checked="" type="checkbox"/>	0														
2	<input checked="" type="checkbox"/>	0														
2	1	<input checked="" type="checkbox"/>														
2	1	<input checked="" type="checkbox"/>														
6																
5	Degrado	nullo medio elevato	<input checked="" type="checkbox"/> <input type="checkbox"/> <input type="checkbox"/>													
6	Grado di utilizzo	utilizzato sottoutilizzato in stato di abbandono	<input checked="" type="checkbox"/> <input type="checkbox"/> <input type="checkbox"/>													
7	Spazi di pertinenza	alta qualità media qualità bassa qualità	<input type="checkbox"/> <input type="checkbox"/> <input checked="" type="checkbox"/>													
8	Vincoli legislativi - _____															
9	Categoria di intervento prevista dal piano precedente		non <u>schedata</u>													
10	Note - sia eliminato l'abbassamento in pietra.															
PROGETTO																
11	Categoria di intervento prevista		<u>R3</u> - tipo 2 no art. 105 - L.P. 15/2015													
12	Vincoli particolari															
13	Spazi di pertinenza		<u>inedificabili</u>													



Foto A



Foto B

Scheda n.°

161



COMUNE DI
CAVALESE

Provincia Autonoma di Trento
COMPENSORIO C1 - Valle di Fiemme-

Scheda n.°

162

Località Cavalese via Unterberger n° 10-12

Comune catastale Cavalese.

Particella edificiale n° 207 - 209

Data del rilievo: 2016

Rilevatore: arch. Michele Facchin

CARTOGRAFIA

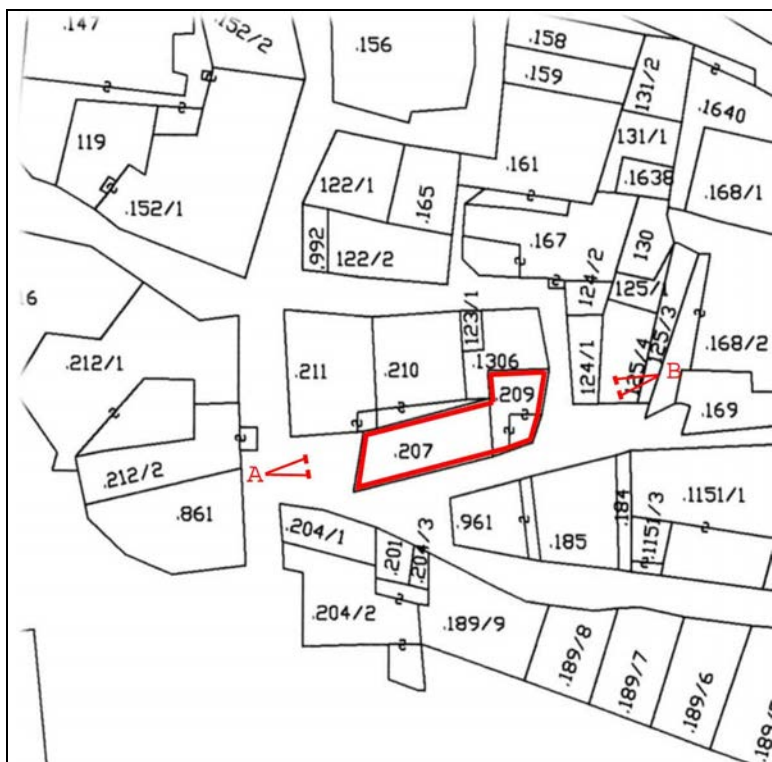

Foglio di mappa 27

>A >B punti di ripresa fotografica

SCALA 1:1000

ANALISI		Cavalese	SCHEDA N° 162
1	Tipologia funzionale edificio prevalentemente residenziale edificio produttivo edificio speciale edificio stalle	<input checked="" type="checkbox"/> A <input type="checkbox"/> B <input type="checkbox"/> C <input type="checkbox"/> D	baite malghe
2	Epoca di costruzione	<input checked="" type="checkbox"/> 8 <input type="checkbox"/> 6 <input type="checkbox"/> 4	anteriore al 1860 tra il 1860 e il 1939 posteriore al 1939
3	Tipologia architettonica storica	<input type="checkbox"/> 8 <input checked="" type="checkbox"/> 4 <input type="checkbox"/> 0	alta definizione media definizione bassa definizione nessuna definizione
4	Permanenza dei caratteri formali tradizionali	<input type="checkbox"/> 2 <input checked="" type="checkbox"/> 2 <input type="checkbox"/> 0 <input type="checkbox"/> 2 <input checked="" type="checkbox"/> 2 <input type="checkbox"/> 0 <input type="checkbox"/> 2 <input checked="" type="checkbox"/> 2 <input type="checkbox"/> 0 <input type="checkbox"/> 2 <input checked="" type="checkbox"/> 2 <input type="checkbox"/> 0 TOTALE <input type="text" value="18"/>	volumetrici originali costruttivi complementari decorativi
5	Degrado	<input type="checkbox"/> <input checked="" type="checkbox"/> <input type="checkbox"/>	nullo medio elevato
6	Grado di utilizzo	<input checked="" type="checkbox"/> <input type="checkbox"/> <input type="checkbox"/>	utilizzato sottoutilizzato in stato di abbandono
7	Spazi di pertinenza	<input type="checkbox"/> <input type="checkbox"/> <input checked="" type="checkbox"/>	alta qualità media qualità bassa qualità
8	Vincoli legislativi - _____		
9	Categoria di intervento prevista dal piano precedente	<u>Restauero edilizio</u>	
10	Note - vincolo di facciata - affresco e targa sul lato ovest (foto A). - la copertura in lamiera ad est sia riproposta in coppi. - l'abbaino ad est sia uniformato come da abaco degli elementi costruttivi; - si art.105 limitato alle minime dimensioni utili per recupero del sottotetto in modo proporzionale al contesto limitrofo mantenendo la storicità dell'edificio.		
PROGETTO			
11	Categoria di intervento prevista	<u>R 2</u>	
12	Vincoli particolari		
13	Spazi di pertinenza	<u>inedificabili</u>	



Foto A



Foto B

Scheda n.°

162



COMUNE DI
CAVALESE

Provincia Autonoma di Trento
COMPENSORIO C1 –Valle di Fiemme-

Scheda n.°

163

Località Cavalese via Aurora n° 2-4-6-8

Comune catastale Cavalese.

Particella edificiale n° 185

Data del rilievo: 2016

Rilevatore: arch. Michele Facchin

CARTOGRAFIA

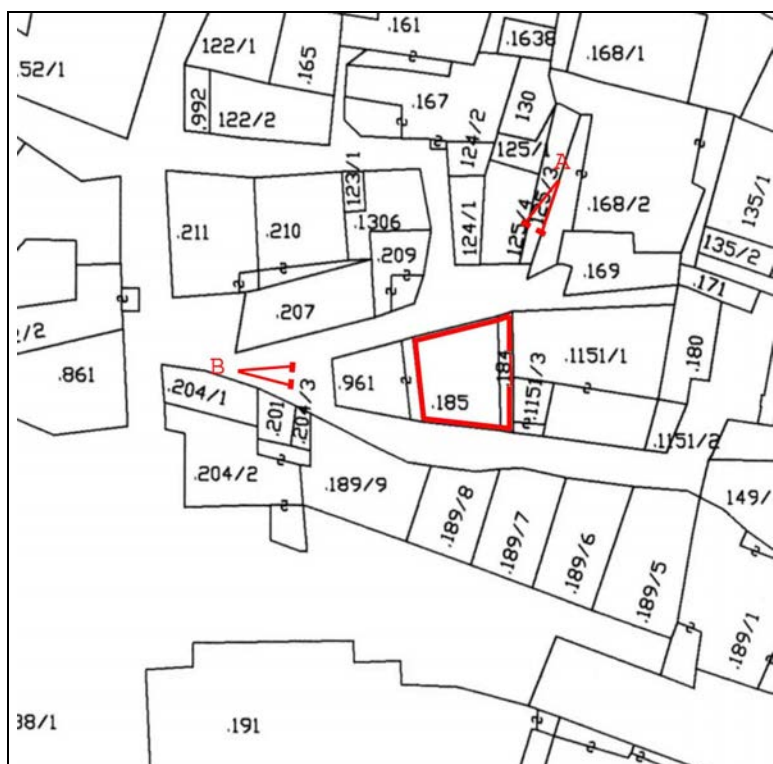

Foglio di mappa 27

>A >B punti di ripresa fotografica

SCALA 1:1000

ANALISI		Cavalese	SCHEDA N° 163												
1	Tipologia funzionale edificio prevalentemente residenziale edificio produttivo edificio speciale edificio stalle	<input checked="" type="checkbox"/> A B C D	baite malghe												
2	Epoca di costruzione	anteriore al 1860 tra il 1860 e il 1939 posteriore al 1939	<input checked="" type="checkbox"/> 8 6 4												
3	Tipologia architettonica storica	alta definizione media definizione bassa definizione nessuna definizione	8 6 4 <input checked="" type="checkbox"/>												
4	Permanenza dei caratteri formali tradizionali	volumetrici originali costruttivi complementari decorativi TOTALE	<table border="1"> <tr><td>2</td><td><input checked="" type="checkbox"/></td><td>0</td></tr> <tr><td>2</td><td>1</td><td><input checked="" type="checkbox"/></td></tr> <tr><td>2</td><td>1</td><td><input checked="" type="checkbox"/></td></tr> <tr><td>2</td><td>1</td><td><input checked="" type="checkbox"/></td></tr> </table> 9	2	<input checked="" type="checkbox"/>	0	2	1	<input checked="" type="checkbox"/>	2	1	<input checked="" type="checkbox"/>	2	1	<input checked="" type="checkbox"/>
2	<input checked="" type="checkbox"/>	0													
2	1	<input checked="" type="checkbox"/>													
2	1	<input checked="" type="checkbox"/>													
2	1	<input checked="" type="checkbox"/>													
5	Degrado	nullo medio elevato	<input checked="" type="checkbox"/> 												
6	Grado di utilizzo	utilizzato sottoutilizzato in stato di abbandono	<input checked="" type="checkbox"/> 												
7	Spazi di pertinenza	alta qualità media qualità bassa qualità	 <input checked="" type="checkbox"/> 												
8	Vincoli legislativi - _____														
9	Categoria di intervento prevista dal piano precedente	Conservazione tipologica													
10	Note - la scala esterna sia rifatta in legno con tipologia tradizionale.														
PROGETTO															
11	Categoria di intervento prevista	R3 - tipo 1													
12	Vincoli particolari														
13	Spazi di pertinenza	inedificabili													



Foto A



Foto B

Scheda n.°

163



COMUNE DI
CAVALESE

Provincia Autonoma di Trento
COMPENSORIO C1 –Valle di Fiemme-

Scheda n.°

164

Località Cavalese via Barattieri.

Comune catastale Cavalese.

Particella edificiale n° 961

Data del rilievo: 2016

Rilevatore: arch. Michele Facchin

CARTOGRAFIA

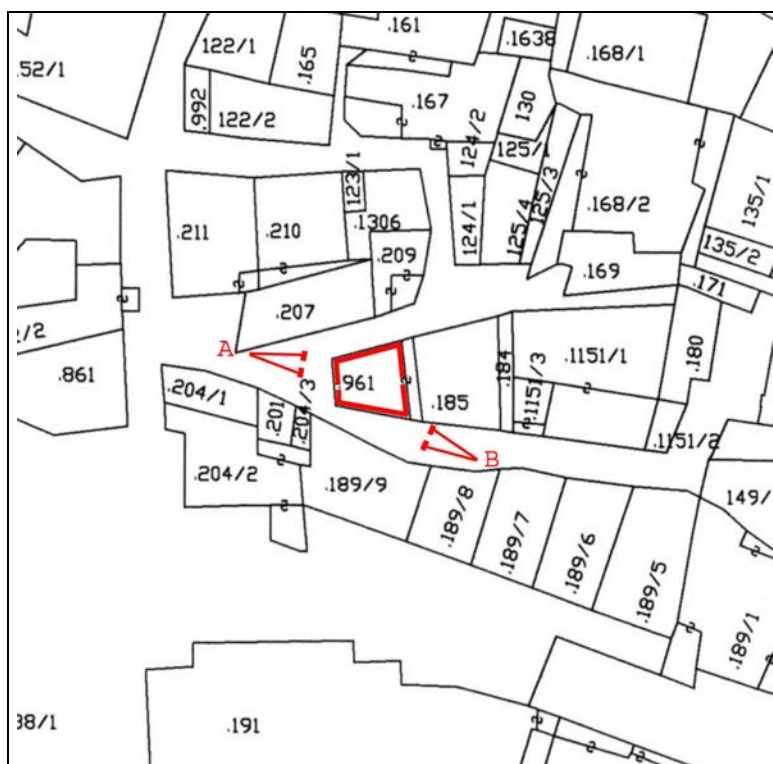

Foglio di mappa 27

>A >B punti di ripresa fotografica

SCALA 1:1000

ANALISI		Cavalese	SCHEDA N° 164												
1	Tipologia funzionale edificio prevalentemente residenziale edificio produttivo edificio speciale edificio stalle	<input type="checkbox"/> A <input type="checkbox"/> B <input type="checkbox"/> C <input type="checkbox"/> D	baite malghe garage	<input type="checkbox"/> A <input type="checkbox"/> B <input checked="" type="checkbox"/> C <input type="checkbox"/> D											
2	Epoca di costruzione	anteriore al 1860 tra il 1860 e il 1939 posteriore al 1939	<input type="checkbox"/> 8 <input checked="" type="checkbox"/> 4 <input type="checkbox"/> 4												
3	Tipologia architettonica storica	alta definizione media definizione bassa definizione nessuna definizione	<input type="checkbox"/> 8 <input type="checkbox"/> 6 <input type="checkbox"/> 4 <input checked="" type="checkbox"/> 4												
4	Permanenza dei caratteri formali tradizionali	volumetrici originali costruttivi complementari decorativi TOTALE	<table border="1"> <tr><td>2</td><td><input checked="" type="checkbox"/></td><td>0</td></tr> <tr><td>2</td><td><input checked="" type="checkbox"/></td><td>0</td></tr> <tr><td>2</td><td>1</td><td><input checked="" type="checkbox"/></td></tr> <tr><td>2</td><td>1</td><td><input checked="" type="checkbox"/></td></tr> </table> <input type="text" value="8"/>	2	<input checked="" type="checkbox"/>	0	2	<input checked="" type="checkbox"/>	0	2	1	<input checked="" type="checkbox"/>	2	1	<input checked="" type="checkbox"/>
2	<input checked="" type="checkbox"/>	0													
2	<input checked="" type="checkbox"/>	0													
2	1	<input checked="" type="checkbox"/>													
2	1	<input checked="" type="checkbox"/>													
5	Degrado	nullo medio elevato	<input type="checkbox"/> <input checked="" type="checkbox"/> <input type="checkbox"/>												
6	Grado di utilizzo	utilizzato sottoutilizzato in stato di abbandono	<input checked="" type="checkbox"/> <input type="checkbox"/> <input type="checkbox"/>												
7	Spazi di pertinenza	alta qualità media qualità bassa qualità	<input type="checkbox"/> <input type="checkbox"/> <input checked="" type="checkbox"/>												
8	Vincoli legislativi - _____														
9	Categoria di intervento prevista dal piano precedente		<u>non schedata</u>												
10	Note - Manufatto accessorio tipologia 3.														
PROGETTO															
11	Categoria di intervento prevista		<u>R3 - tipo 2</u>												
12	Vincoli particolari														
13	Spazi di pertinenza		<u>inedificabili</u>												



Foto A



Foto B

Scheda n.°

164



COMUNE DI
CAVALESE

Provincia Autonoma di Trento
COMPENSORIO C1 –Valle di Fiemme-

Scheda n.°

165A

Località Cavalese p.zza F.lli Bronzetti n° 1

Comune catastale Cavalese.

Particella edificiale n° 204/2 – 204/1

Data del rilievo: 2016

Rilevatore: arch. Michele Facchin

CARTOGRAFIA



Foglio di mappa 27

>A >B punti di ripresa fotografica

SCALA 1:1000

ANALISI		Cavalese	SCHEDA N° 165 A
1	Tipologia funzionale edificio prevalentemente residenziale edificio produttivo edificio speciale edificio stalle	<input checked="" type="checkbox"/> B C D	baite malghe A B C D
2	Epoca di costruzione		anteriore al 1860 tra il 1860 e il 1939 posteriore al 1939 <input checked="" type="checkbox"/> 6 4
3	Tipologia architettonica storica		alta definizione media definizione bassa definizione nessuna definizione 8 6 <input checked="" type="checkbox"/> 0
4	Permanenza dei caratteri formali tradizionali	volumetrici originali costruttivi complementari decorativi TOTALE	<input checked="" type="checkbox"/> 1 0 2 <input checked="" type="checkbox"/> 0 2 <input checked="" type="checkbox"/> 0 2 1 <input checked="" type="checkbox"/> 16
5	Degrado	nullo medio elevato	<input checked="" type="checkbox"/>
6	Grado di utilizzo	utilizzato sottoutilizzato in stato di abbandono	<input checked="" type="checkbox"/>
7	Spazi di pertinenza	alta qualità media qualità bassa qualità	 <input checked="" type="checkbox"/>
8	Vincoli legislativi - _____		
9	Categoria di intervento prevista dal piano precedente		Risanamento conservativo
10	Note siano eliminati i serramenti avvolgibili. - sia uniformata la tinteggiatura dell'edificio eliminando gli angolari storicamente non presenti e sostituiti da angolari lineari.		
PROGETTO			
11	Categoria di intervento prevista		R 2 no art. 105 - L.P. 15/2015 -tipo A
12	Vincoli particolari		
13	Spazi di pertinenza		inedificabili



Foto A



Foto B

Scheda n.°
165A



COMUNE DI
CAVALESE

Provincia Autonoma di Trento
COMPENSORIO C1 – Valle di Fiemme-

Scheda n.°

165B

Località Cavalese p.zza F.lli Bronzetti n° 3

Comune catastale Cavalese.

Particella edificiale n° 201 – 204/2 – 204/3

Data del rilievo: 2016

Rilevatore: arch. Michele Facchin

CARTOGRAFIA

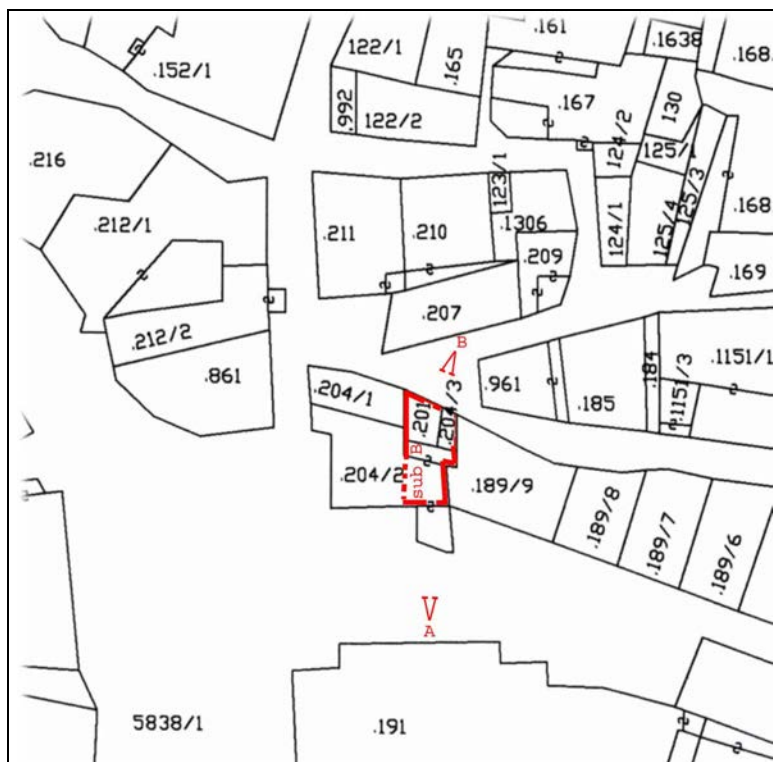

Foglio di mappa 27

>A >B punti di ripresa fotografica

SCALA 1:1000

ANALISI		Cavalese	SCHEDA N° 165 B												
1	Tipologia funzionale edificio prevalentemente residenziale edificio produttivo edificio speciale edificio stalle	<input checked="" type="checkbox"/> B C D	baite malghe A B C D												
2	Epoca di costruzione	anteriore al 1860 tra il 1860 e il 1939 posteriore al 1939	<input checked="" type="checkbox"/> 6 4												
3	Tipologia architettonica storica	alta definizione media definizione bassa definizione nessuna definizione	8 6 4 <input checked="" type="checkbox"/>												
4	Permanenza dei caratteri formali tradizionali	volumetrici originali costruttivi complementari decorativi TOTALE	<table border="1"> <tr><td>2</td><td>1</td><td><input checked="" type="checkbox"/></td></tr> <tr><td>2</td><td>1</td><td><input checked="" type="checkbox"/></td></tr> <tr><td>2</td><td>1</td><td><input checked="" type="checkbox"/></td></tr> <tr><td>2</td><td>1</td><td><input checked="" type="checkbox"/></td></tr> </table> 8	2	1	<input checked="" type="checkbox"/>	2	1	<input checked="" type="checkbox"/>	2	1	<input checked="" type="checkbox"/>	2	1	<input checked="" type="checkbox"/>
2	1	<input checked="" type="checkbox"/>													
2	1	<input checked="" type="checkbox"/>													
2	1	<input checked="" type="checkbox"/>													
2	1	<input checked="" type="checkbox"/>													
5	Degrado	nullo medio elevato	<input checked="" type="checkbox"/> 												
6	Grado di utilizzo	utilizzato sottoutilizzato in stato di abbandono	<input checked="" type="checkbox"/> 												
7	Spazi di pertinenza	alta qualità media qualità bassa qualità	 <input checked="" type="checkbox"/>												
8	Vincoli legislativi - _____														
9	Categoria di intervento prevista dal piano precedente		<u>non schedato</u>												
10	Note														
PROGETTO															
11	Categoria di intervento prevista		<u>R3 - tipo 2</u>												
12	Vincoli particolari														
13	Spazi di pertinenza		<u>inedificabili</u>												



Foto A



Foto B

Scheda n.°

165B



COMUNE DI
CAVALESE

Provincia Autonoma di Trento
COMPENSORIO C1 –Valle di Fiemme-

Scheda n.°

166

Località Cavalese p.zza Francescani.

Comune catastale Cavalese.

Particella edificiale n° 240

Data del rilievo:	2016	Rilevatore:	arch. Michele Facchin
-------------------	------	-------------	-----------------------

CARTOGRAFIA

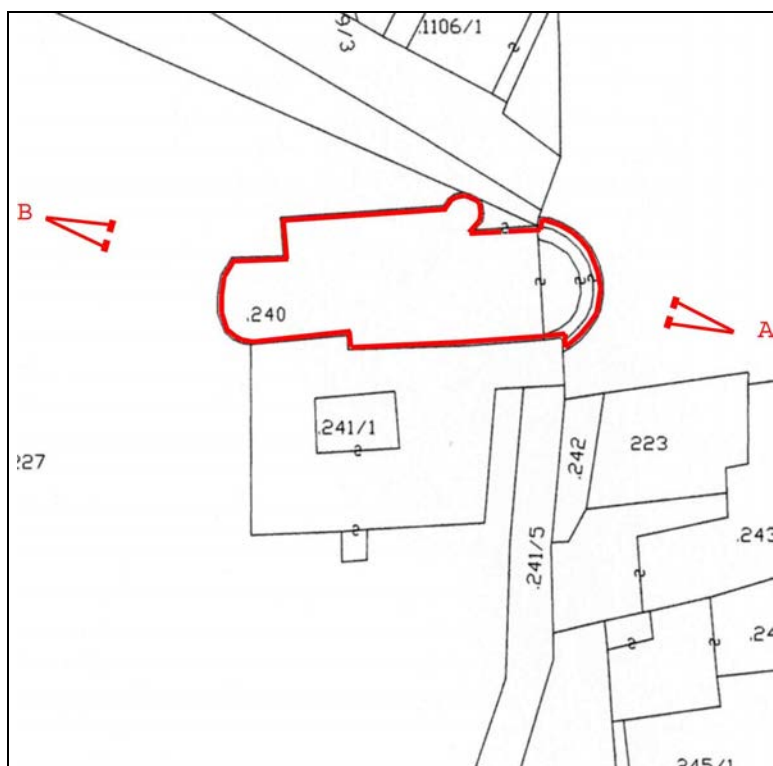

Foglio di mappa 27

>A >B punti di ripresa fotografica

SCALA 1:1000

ANALISI		Cavalese	SCHEDA N° 166
1	Tipologia funzionale edificio prevalentemente residenziale edificio produttivo edificio speciale edificio stalle	A B <input checked="" type="checkbox"/> D	baite malghe chiesa A B <input checked="" type="checkbox"/> D
2	Epoca di costruzione	anteriore al 1860 tra il 1860 e il 1939 posteriore al 1939	<input checked="" type="checkbox"/> 6 4
3	Tipologia architettonica storica	alta definizione media definizione bassa definizione nessuna definizione	8 <input checked="" type="checkbox"/> 4 0
4	Permanenza dei caratteri formali tradizionali	volumetrici originali costruttivi complementari decorativi TOTALE	<input checked="" type="checkbox"/> 1 0 <input checked="" type="checkbox"/> 1 0 <input checked="" type="checkbox"/> 1 0 2 <input checked="" type="checkbox"/> 0 21
5	Degrado	nullo medio elevato	<input checked="" type="checkbox"/>
6	Grado di utilizzo	utilizzato sottoutilizzato in stato di abbandono	<input checked="" type="checkbox"/>
7	Spazi di pertinenza	alta qualità media qualità bassa qualità	<input checked="" type="checkbox"/>
8	Vincoli legislativi - <u>D. Lgs 22 gennaio 2004 n°42</u>		
9	Categoria di intervento prevista dal piano precedente	Restau <u>ro</u> mun <u>u</u> mentale	
10	Note		
PROGETTO			
11	Categoria di intervento prevista	<u>R 1</u>	
12	Vincoli particolari		
13	Spazi di pertinenza	inedificabili	



Foto A



Foto B

Scheda n.°

166



COMUNE DI
CAVALESE

Provincia Autonoma di Trento
COMPENSORIO C1 -Valle di Fiemme-

Scheda n.°

167

Località Cavalese p.zza Francescani n° 1

Comune catastale Cavalese.

Particella edificiale n° 241/1

Data del rilievo: 2016

Rilevatore: arch. Michele Facchin

CARTOGRAFIA

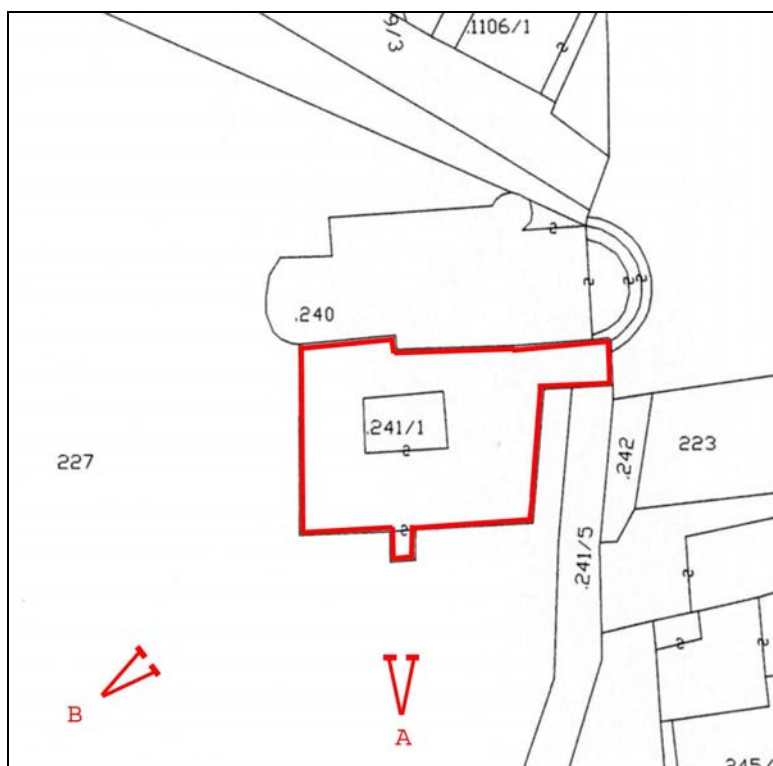

Foglio di mappa 27

>A >B punti di ripresa fotografica

SCALA 1:1000

ANALISI		Cavalese	SCHEDA N° 167
1	Tipologia funzionale edificio prevalentemente residenziale edificio produttivo edificio speciale edificio stalle	A B C D	baite malghe convento A B X D
2	Epoca di costruzione	anteriore al 1860 tra il 1860 e il 1939 posteriore al 1939	X 6 4
3	Tipologia architettonica storica	alta definizione media definizione bassa definizione nessuna definizione	X 6 4 0
4	Permanenza dei caratteri formali tradizionali	volumetrici originali costruttivi complementari decorativi TOTALE	X 1 0 2 X 0 2 X 0 2 X 0 21
5	Degrado	nullo medio elevato	X
6	Grado di utilizzo	utilizzato sottoutilizzato in stato di abbandono	X
7	Spazi di pertinenza	alta qualità media qualità bassa qualità	X
8	Vincoli legislativi - <u>D. Lgs 22 gennaio 2004 n°42</u>		
9	Categoria di intervento prevista dal piano precedente	Restau <u>ro</u> <u>monu</u> mentale	
10	Note		
PROGETTO			
11	Categoria di intervento prevista	<u>R 1</u>	
12	Vincoli particolari		
13	Spazi di pertinenza	<u>inedificabili</u>	



Foto A



Foto B

Scheda n.°

167



**COMUNE DI
CAVALESE**

**Provincia Autonoma di Trento
COMPrensorio C1 - Valle di Fiemme-**

Scheda n.°

168

Località Cavalese p.zza Francescani .

Comune catastale Cavalese .

Particella edificiale n° 241/4

Data del rilievo:	2016	Rilevatore:	arch. Michele Facchin
-------------------	------	-------------	-----------------------

CARTOGRAFIA

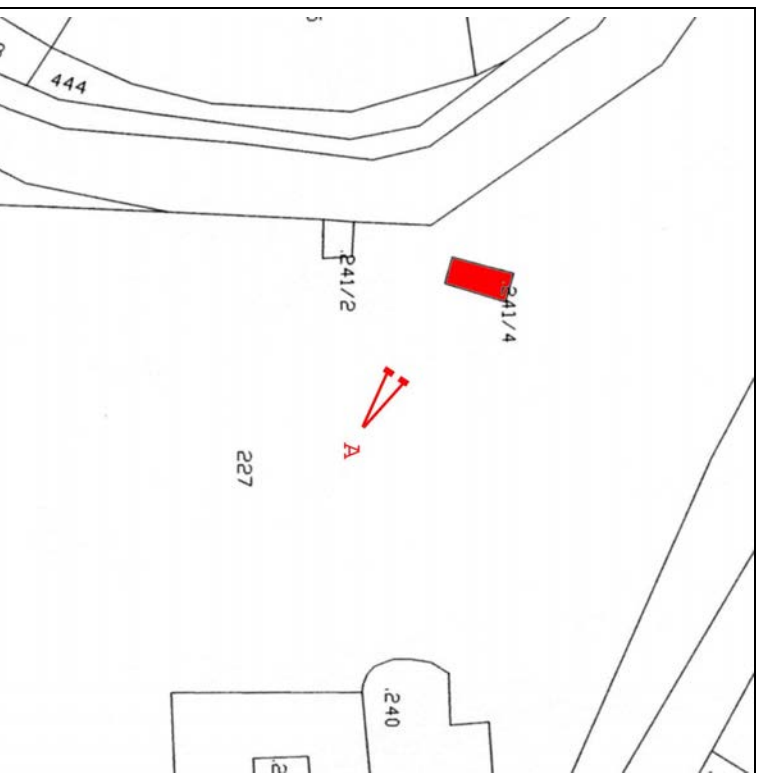

Foglio di mappa 27

>A >B punti di ripresa fotografica

SCALA 1:1000

ANALISI

Cavalese

SCHEDA

N° 168

1	Tipologia funzionale edificio prevalentemente residenziale edificio produttivo edificio speciale edificio stalle	<table border="1"> <tr><td>A</td></tr> <tr><td>B</td></tr> <tr><td>C</td></tr> <tr><td>D</td></tr> </table>	A	B	C	D	baite malghe deposito	<table border="1"> <tr><td>A</td></tr> <tr><td>B</td></tr> <tr><td>C</td></tr> <tr><td>D</td></tr> </table>	A	B	C	D				
A																
B																
C																
D																
A																
B																
C																
D																
2	Epoca di costruzione		anteriore al 1860 tra il 1860 e il 1939 posteriore al 1939	<table border="1"> <tr><td><input checked="" type="checkbox"/></td><td>6</td></tr> <tr><td><input type="checkbox"/></td><td>4</td></tr> <tr><td><input type="checkbox"/></td><td>4</td></tr> </table>	<input checked="" type="checkbox"/>	6	<input type="checkbox"/>	4	<input type="checkbox"/>	4						
<input checked="" type="checkbox"/>	6															
<input type="checkbox"/>	4															
<input type="checkbox"/>	4															
3	Tipologia architettonica storica		alta definizione media definizione bassa definizione nessuna definizione	<table border="1"> <tr><td><input checked="" type="checkbox"/></td><td>6</td></tr> <tr><td><input type="checkbox"/></td><td>4</td></tr> <tr><td><input type="checkbox"/></td><td>0</td></tr> </table>	<input checked="" type="checkbox"/>	6	<input type="checkbox"/>	4	<input type="checkbox"/>	0						
<input checked="" type="checkbox"/>	6															
<input type="checkbox"/>	4															
<input type="checkbox"/>	0															
4	Permanenza dei caratteri formali tradizionali		volumetrici originali costruttivi complementari decorativi	<table border="1"> <tr><td><input checked="" type="checkbox"/></td><td>1</td><td>0</td></tr> <tr><td><input checked="" type="checkbox"/></td><td>1</td><td>0</td></tr> <tr><td><input checked="" type="checkbox"/></td><td>2</td><td>0</td></tr> <tr><td><input checked="" type="checkbox"/></td><td>2</td><td>1</td></tr> </table>	<input checked="" type="checkbox"/>	1	0	<input checked="" type="checkbox"/>	1	0	<input checked="" type="checkbox"/>	2	0	<input checked="" type="checkbox"/>	2	1
<input checked="" type="checkbox"/>	1	0														
<input checked="" type="checkbox"/>	1	0														
<input checked="" type="checkbox"/>	2	0														
<input checked="" type="checkbox"/>	2	1														
			TOTALE	<table border="1"> <tr><td>21</td></tr> </table>	21											
21																
5	Degrado		nullo medio elevato	<table border="1"> <tr><td><input checked="" type="checkbox"/></td><td><input checked="" type="checkbox"/></td></tr> </table>	<input checked="" type="checkbox"/>	<input checked="" type="checkbox"/>										
<input checked="" type="checkbox"/>	<input checked="" type="checkbox"/>															
6	Grado di utilizzo		utilizzato sottoutilizzato in stato di abbandono	<table border="1"> <tr><td><input checked="" type="checkbox"/></td><td><input checked="" type="checkbox"/></td></tr> </table>	<input checked="" type="checkbox"/>	<input checked="" type="checkbox"/>										
<input checked="" type="checkbox"/>	<input checked="" type="checkbox"/>															
7	Spazi di pertinenza		alta qualità media qualità bassa qualità	<table border="1"> <tr><td><input checked="" type="checkbox"/></td><td><input checked="" type="checkbox"/></td></tr> </table>	<input checked="" type="checkbox"/>	<input checked="" type="checkbox"/>										
<input checked="" type="checkbox"/>	<input checked="" type="checkbox"/>															
8	Vincoli legislativi - _____		D. Lgs 22 gennaio 2004 n°42													
9	Categoria di intervento prevista dal piano precedente		non schedato													
10	Note															
PROGETTO																
11	Categoria di intervento prevista		R 1													
12	Vincoli particolari															
13	Spazi di pertinenza		inedificabili													



Foto A



COMUNE DI
CAVALESE

Provincia Autonoma di Trento
COMPENSORIO C1 –Valle di Fiemme-

Scheda n.°

169

Località Cavalese p.zza Francescani.

Comune catastale Cavalese.

Particella edificiale n° 241/2

Data del rilievo:	2016	Rilevatore:	arch. Michele Facchin
-------------------	------	-------------	-----------------------

CARTOGRAFIA

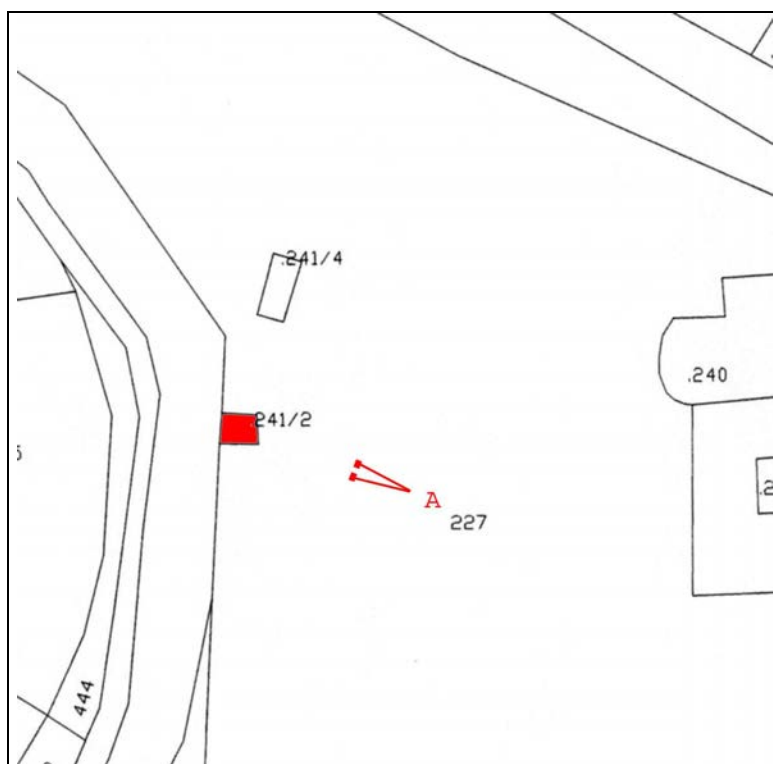

Foglio di mappa 27

>A >B punti di ripresa fotografica

SCALA 1:1000

ANALISI		Cavalese	SCHEDA N° 169	
1	Tipologia funzionale edificio prevalentemente residenziale edificio produttivo edificio speciale edificio stalle	<input type="checkbox"/> A <input type="checkbox"/> B <input type="checkbox"/> C <input type="checkbox"/> D	baite malghe cappella	<input type="checkbox"/> A <input type="checkbox"/> B <input checked="" type="checkbox"/> C <input type="checkbox"/> D
2	Epoca di costruzione		anteriore al 1860 tra il 1860 e il 1939 posteriore al 1939	<input checked="" type="checkbox"/> 6 4
3	Tipologia architettonica storica		alta definizione media definizione bassa definizione nessuna definizione	<input checked="" type="checkbox"/> 6 4 0
4	Permanenza dei caratteri formali tradizionali		volumetrici originali costruttivi complementari decorativi TOTALE	<input checked="" type="checkbox"/> 1 0 <input checked="" type="checkbox"/> 1 0 <input checked="" type="checkbox"/> 1 0 <input checked="" type="checkbox"/> 1 0 24
5	Degrado		nullo medio elevato	<input type="checkbox"/> <input checked="" type="checkbox"/> <input type="checkbox"/>
6	Grado di utilizzo		utilizzato sottoutilizzato in stato di abbandono	<input type="checkbox"/> <input checked="" type="checkbox"/> <input type="checkbox"/>
7	Spazi di pertinenza		alta qualità media qualità bassa qualità	<input checked="" type="checkbox"/> <input type="checkbox"/> <input type="checkbox"/>
8	Vincoli legislativi - <u>D. Lgs 22 gennaio 2004 n°42</u>			
9	Categoria di intervento prevista dal piano precedente		Non schedata ma indicata come manufatto	
10	Note			
PROGETTO				
11	Categoria di intervento prevista			<u>R 1</u>
12	Vincoli particolari			
13	Spazi di pertinenza			<u>inedificabili</u>



Foto A

Scheda n.°

169



COMUNE DI
CAVALESE

Provincia Autonoma di Trento
COMPENSORIO C1 -Valle di Fiemme-

Scheda n.°

170

Località Cavalese p.zza Francescani.

Comune catastale Cavalese.

Particella edificiale n° 241/3

Data del rilievo: 2016

Rilevatore: arch. Michele Facchin

CARTOGRAFIA

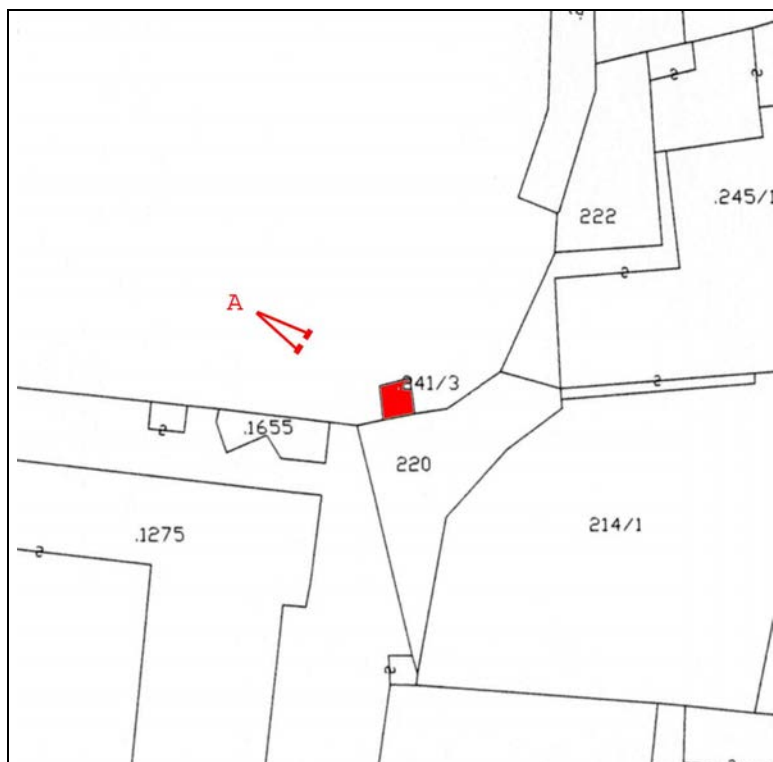

Foglio di mappa 27

>A >B punti di ripresa fotografica

SCALA 1:1000

ANALISI		Cavalese	SCHEDA N° 170
1	Tipologia funzionale edificio prevalentemente residenziale edificio produttivo edificio speciale edificio stalle	<input checked="" type="checkbox"/> A <input type="checkbox"/> B <input type="checkbox"/> C <input type="checkbox"/> D	baite malghe cappella <input type="checkbox"/> A <input type="checkbox"/> B <input checked="" type="checkbox"/> C <input type="checkbox"/> D
2	Epoca di costruzione	anteriore al 1860 tra il 1860 e il 1939 posteriore al 1939	<input checked="" type="checkbox"/> 6 4
3	Tipologia architettonica storica	alta definizione media definizione bassa definizione nessuna definizione	8 <input checked="" type="checkbox"/> 4 0
4	Permanenza dei caratteri formali tradizionali	volumetrici originali costruttivi complementari decorativi TOTALE	<input checked="" type="checkbox"/> 1 0 <input checked="" type="checkbox"/> 1 0 <input checked="" type="checkbox"/> 1 0 <input checked="" type="checkbox"/> 1 0 22
5	Degrado	nullo medio elevato	<input type="checkbox"/> <input checked="" type="checkbox"/> <input type="checkbox"/>
6	Grado di utilizzo	utilizzato sottoutilizzato in stato di abbandono	<input checked="" type="checkbox"/> <input type="checkbox"/> <input type="checkbox"/>
7	Spazi di pertinenza	alta qualità media qualità bassa qualità	<input checked="" type="checkbox"/> <input type="checkbox"/> <input type="checkbox"/>
8	Vincoli legislativi - <u>D. Lgs 22 gennaio 2004 n°42</u>		
9	Categoria di intervento prevista dal piano precedente		<u>non schedate</u>
10	Note		
PROGETTO			
11	Categoria di intervento prevista		<u>R 1</u>
12	Vincoli particolari		
13	Spazi di pertinenza		<u>inedificabili</u>



Foto A

Scheda n.°

170

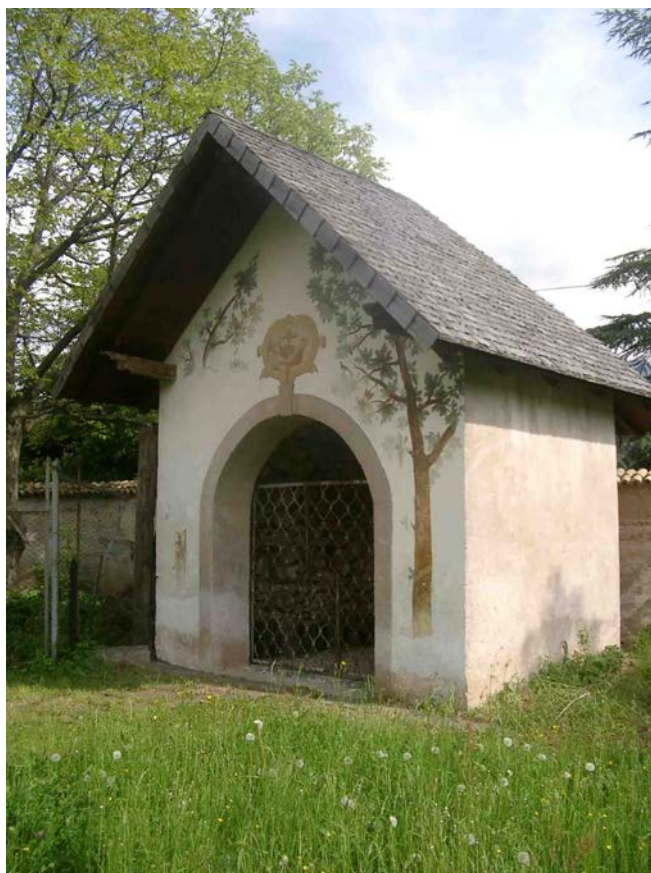

COMUNE DI
CAVALESE

Provincia Autonoma di Trento
COMPENSORIO C1 –Valle di Fiemme-

Scheda n.°

171

Località Cavalese p.zza Francescani.

Comune catastale Cavalese.

Particella edificiale n° 241/5

Data del rilievo: 2016

Rilevatore: arch. Michele Facchin

CARTOGRAFIA



Foglio di mappa 27

>A >B punti di ripresa fotografica

SCALA 1:1000

ANALISI		Cavalese	SCHEDA N° 171
1	Tipologia funzionale edificio prevalentemente residenziale edificio produttivo edificio speciale edificio stalle	A B C D	baite malghe deposito A B <input checked="" type="checkbox"/> D
2	Epoca di costruzione	anteriore al 1860 tra il 1860 e il 1939 posteriore al 1939	<input checked="" type="checkbox"/> 6 4
3	Tipologia architettonica storica	alta definizione media definizione bassa definizione nessuna definizione	<input checked="" type="checkbox"/> 6 4 0
4	Permanenza dei caratteri formali tradizionali	volumetrici originali costruttivi complementari decorativi TOTALE	<input checked="" type="checkbox"/> 1 0 <input checked="" type="checkbox"/> 1 0 2 <input checked="" type="checkbox"/> 0 2 1 <input checked="" type="checkbox"/> 21
5	Degrado	nullo medio elevato	<input type="checkbox"/> <input checked="" type="checkbox"/> <input type="checkbox"/>
6	Grado di utilizzo	utilizzato sottoutilizzato in stato di abbandono	<input checked="" type="checkbox"/> <input type="checkbox"/> <input type="checkbox"/>
7	Spazi di pertinenza	alta qualità media qualità bassa qualità	<input checked="" type="checkbox"/> <input type="checkbox"/> <input type="checkbox"/>
8	Vincoli legislativi - <u>D. Lgs 22 gennaio 2004 n°42</u>		
9	Categoria di intervento prevista dal piano precedente		<u>Restauro edilizio</u>
10	Note		
PROGETTO			
11	Categoria di intervento prevista		<u>R 1</u>
12	Vincoli particolari		
13	Spazi di pertinenza		<u>inedificabili</u>



Foto A



Foto B

Scheda n.°

171



COMUNE DI
CAVALESE

Provincia Autonoma di Trento
COMPENSORIO C1 –Valle di Fiemme-

Scheda n.°

172

Località Cavalese piazzetta Regolani.

Comune catastale Cavalese.

Particella edificiale n° 243

Data del rilievo: 2016

Rilevatore: arch. Michele Facchin

CARTOGRAFIA



Foglio di mappa 27

>A >B punti di ripresa fotografica

SCALA 1:1000

ANALISI		Cavalese	SCHEDA N° 172													
1	Tipologia funzionale edificio prevalentemente residenziale edificio produttivo edificio speciale edificio stalle	A B C D	baite malghe deposito A B <input checked="" type="checkbox"/> D													
2	Epoca di costruzione	anteriore al 1860 tra il 1860 e il 1939 posteriore al 1939	<input checked="" type="checkbox"/> 6 4													
3	Tipologia architettonica storica	alta definizione media definizione bassa definizione nessuna definizione	8 6 4 <input checked="" type="checkbox"/>													
4	Permanenza dei caratteri formali tradizionali	volumetrici originali costruttivi complementari decorativi TOTALE	<table border="1"> <tr><td>2</td><td><input checked="" type="checkbox"/></td><td>0</td></tr> <tr><td>2</td><td><input checked="" type="checkbox"/></td><td>0</td></tr> <tr><td>2</td><td>1</td><td><input checked="" type="checkbox"/></td></tr> <tr><td>2</td><td>1</td><td><input checked="" type="checkbox"/></td></tr> </table> <table border="1"> <tr><td>10</td></tr> </table>	2	<input checked="" type="checkbox"/>	0	2	<input checked="" type="checkbox"/>	0	2	1	<input checked="" type="checkbox"/>	2	1	<input checked="" type="checkbox"/>	10
2	<input checked="" type="checkbox"/>	0														
2	<input checked="" type="checkbox"/>	0														
2	1	<input checked="" type="checkbox"/>														
2	1	<input checked="" type="checkbox"/>														
10																
5	Degrado	nullo medio elevato	<input checked="" type="checkbox"/> 													
6	Grado di utilizzo	utilizzato sottoutilizzato in stato di abbandono	<input checked="" type="checkbox"/> 													
7	Spazi di pertinenza	alta qualità media qualità bassa qualità	 <input checked="" type="checkbox"/> 													
8	Vincoli legislativi - _____															
9	Categoria di intervento prevista dal piano precedente		<u>non schedato</u>													
10	Note															
PROGETTO																
11	Categoria di intervento prevista		<u>R3 - tipo 2</u>													
12	Vincoli particolari															
13	Spazi di pertinenza		<u>inedificabili</u>													



Foto A



Foto B

Scheda n.°

172



COMUNE DI
CAVALESE

Provincia Autonoma di Trento
COMPENSORIO C1 -Valle di Fiemme-

Scheda n.°

173

Località Cavalese piazzetta Dr.Mario Rizzoli n° 4-5

Comune catastale Cavalese.

Particella edificiale n° 243

Data del rilievo:	2016	Rilevatore:	arch. Michele Facchin
-------------------	------	-------------	-----------------------

CARTOGRAFIA

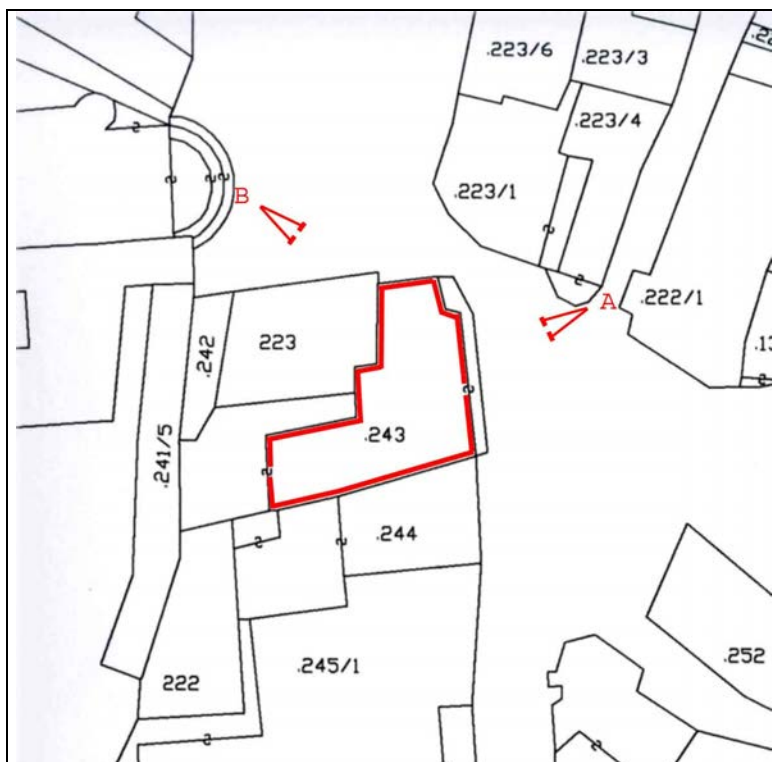

Foglio di mappa 27

>A >B punti di ripresa fotografica

SCALA 1:1000

ANALISI		Cavalese	SCHEDA N° 173
1	Tipologia funzionale edificio prevalentemente residenziale edificio produttivo edificio speciale edificio stalle	<input checked="" type="checkbox"/> B C D	baite malghe A B C D
2	Epoca di costruzione		anteriore al 1860 tra il 1860 e il 1939 posteriore al 1939 <input checked="" type="checkbox"/> 6 4
3	Tipologia architettonica storica		alta definizione media definizione bassa definizione nessuna definizione <input checked="" type="checkbox"/> 6 4 0
4	Permanenza dei caratteri formali tradizionali	volumetrici originali costruttivi complementari decorativi TOTALE	<input checked="" type="checkbox"/> 1 0 <input checked="" type="checkbox"/> 1 0 2 <input checked="" type="checkbox"/> 0 <input checked="" type="checkbox"/> 1 0 23
5	Degrado	nullo medio elevato	<input checked="" type="checkbox"/>
6	Grado di utilizzo	utilizzato sottoutilizzato in stato di abbandono	<input checked="" type="checkbox"/>
7	Spazi di pertinenza	alta qualità media qualità bassa qualità	 <input checked="" type="checkbox"/>
8	Vincoli legislativi - <u>D. Lgs 22 gennaio 2004 n°42</u> - <u>affreschi sul lato est</u>		
9	Categoria di intervento prevista dal piano precedente	<u>Restauro edilizio</u>	
10	Note	- Le parti in lamiera del tetto siano eliminate e ricomposte secondo la tipologia tradizionale. - Aaffresco sul fronte est.	
PROGETTO			
11	Categoria di intervento prevista	<u>R 1</u>	
12	Vincoli particolari		
13	Spazi di pertinenza	<u>inedificabili</u>	



Foto A



Foto B

Scheda n.°

173



COMUNE DI
CAVALESE

Provincia Autonoma di Trento
COMPENSORIO C1 –Valle di Fiemme-

Scheda n.°

174

Località Cavalese piazzetta Dr.MarioRizzoli n° 1

Comune catastale Cavalese.

Particella edificiale n° 244

Data del rilievo: 2016

Rilevatore: arch. Michele Facchin

CARTOGRAFIA



Foglio di mappa 27

>A >B punti di ripresa fotografica

SCALA 1:1000

ANALISI		Cavalese	SCHEDA N° 174												
1	Tipologia funzionale edificio prevalentemente residenziale edificio produttivo edificio speciale edificio stalle	<input type="checkbox"/> A <input type="checkbox"/> B <input checked="" type="checkbox"/> C <input type="checkbox"/> D	baite malghe	<input type="checkbox"/> A <input type="checkbox"/> B <input type="checkbox"/> C <input type="checkbox"/> D											
2	Epoca di costruzione	anteriore al 1860 tra il 1860 e il 1939 posteriore al 1939	<input checked="" type="checkbox"/> <input type="checkbox"/> 6 <input type="checkbox"/> 4												
3	Tipologia architettonica storica	alta definizione media definizione bassa definizione nessuna definizione	<input checked="" type="checkbox"/> <input type="checkbox"/> 6 <input type="checkbox"/> 4 <input type="checkbox"/> 0												
4	Permanenza dei caratteri formali tradizionali	volumetrici originali costruttivi complementari decorativi TOTALE	<table border="1"> <tr><td><input checked="" type="checkbox"/></td><td>1</td><td>0</td></tr> <tr><td><input checked="" type="checkbox"/></td><td>1</td><td>0</td></tr> <tr><td><input type="checkbox"/> 2</td><td><input checked="" type="checkbox"/></td><td>0</td></tr> <tr><td><input type="checkbox"/> 2</td><td><input checked="" type="checkbox"/></td><td>0</td></tr> </table> <input type="text" value="22"/>	<input checked="" type="checkbox"/>	1	0	<input checked="" type="checkbox"/>	1	0	<input type="checkbox"/> 2	<input checked="" type="checkbox"/>	0	<input type="checkbox"/> 2	<input checked="" type="checkbox"/>	0
<input checked="" type="checkbox"/>	1	0													
<input checked="" type="checkbox"/>	1	0													
<input type="checkbox"/> 2	<input checked="" type="checkbox"/>	0													
<input type="checkbox"/> 2	<input checked="" type="checkbox"/>	0													
5	Degrado	nullo medio elevato	<input type="checkbox"/> <input checked="" type="checkbox"/> <input type="checkbox"/>												
6	Grado di utilizzo	utilizzato sottoutilizzato in stato di abbandono	<input checked="" type="checkbox"/> <input type="checkbox"/> <input type="checkbox"/>												
7	Spazi di pertinenza	alta qualità media qualità bassa qualità	<input type="checkbox"/> <input checked="" type="checkbox"/> <input type="checkbox"/>												
8	Vincoli legislativi - <u>D. Lgs 22 gennaio 2004 n°42</u>														
9	Categoria di intervento prevista dal piano precedente	Restau <u>ro</u> <u>monu</u> mentale													
10	Note														
PROGETTO															
11	Categoria di intervento prevista	<u>R 1</u>													
12	Vincoli particolari														
13	Spazi di pertinenza	<u>inedificabili</u>													



Foto A



Foto B

Scheda n.°

174