



COMUNE DI
CAVALESE

Provincia Autonoma di Trento
COMPENSORIO C1 –Valle di Fiemme-

Scheda n.°

332

Località Cavazzal via Cavazzal n° 1

Comune catastale Cavalese.

Particella edificiale n° 909

Data del rilievo: 2016

Rilevatore: arch. Michele Facchin

CARTOGRAFIA

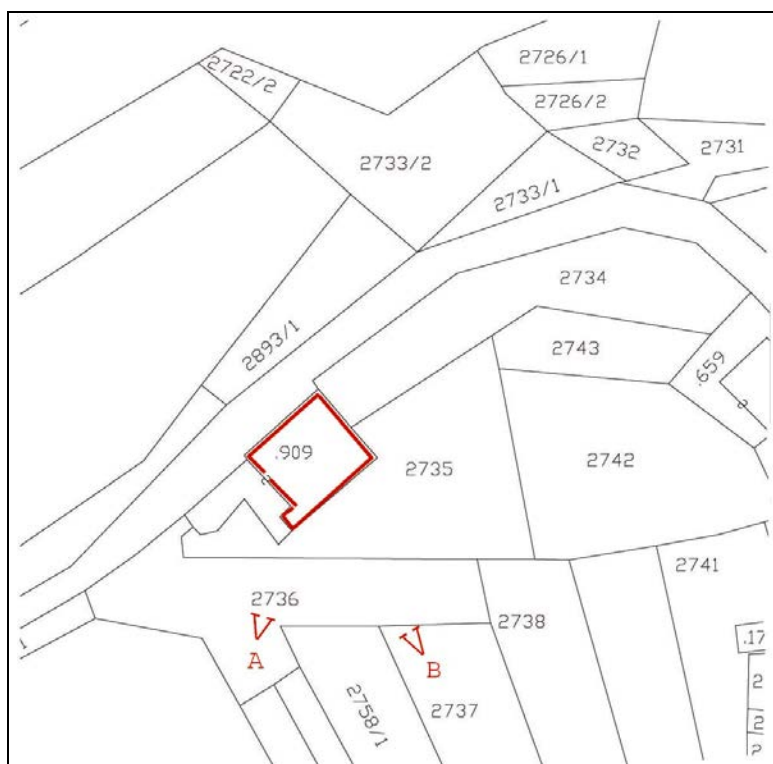

Foglio di mappa 27

>A >B punti di ripresa fotografica

SCALA 1:1000

ANALISI		Cavalese	SCHEDA N° 332												
1	Tipologia funzionale edificio prevalentemente residenziale edificio produttivo edificio speciale edificio stalle	<input checked="" type="checkbox"/> B C D	baite malghe A B C D												
2	Epoca di costruzione		anteriore al 1860 tra il 1860 e il 1939 posteriore al 1939 8 <input checked="" type="checkbox"/> 4												
3	Tipologia architettonica storica		alta definizione media definizione bassa definizione nessuna definizione 8 <input checked="" type="checkbox"/> 4 0												
4	Permanenza dei caratteri formali tradizionali	volumetrici originali costruttivi complementari decorativi TOTALE	<table border="1"> <tr><td><input checked="" type="checkbox"/></td><td>1</td><td>0</td></tr> <tr><td>2</td><td><input checked="" type="checkbox"/></td><td>0</td></tr> <tr><td>2</td><td><input checked="" type="checkbox"/></td><td>0</td></tr> <tr><td>2</td><td>1</td><td><input checked="" type="checkbox"/></td></tr> </table> 16	<input checked="" type="checkbox"/>	1	0	2	<input checked="" type="checkbox"/>	0	2	<input checked="" type="checkbox"/>	0	2	1	<input checked="" type="checkbox"/>
<input checked="" type="checkbox"/>	1	0													
2	<input checked="" type="checkbox"/>	0													
2	<input checked="" type="checkbox"/>	0													
2	1	<input checked="" type="checkbox"/>													
5	Degrado	nullo medio elevato	<input checked="" type="checkbox"/> 												
6	Grado di utilizzo	utilizzato sottoutilizzato in stato di abbandono	<input checked="" type="checkbox"/> 												
7	Spazi di pertinenza	alta qualità media qualità bassa qualità	 <input checked="" type="checkbox"/> 												
8	Vincoli legislativi - _____														
9	Categoria di intervento prevista dal piano precedente		Risanamento <u>conservativo</u>												
10	Note														
PROGETTO															
11	Categoria di intervento prevista		<u>R 2</u>												
12	Vincoli particolari														
13	Spazi di pertinenza		<u>inedificabili</u>												



Foto A



Foto B

Scheda n.°

332



COMUNE DI
CAVALESE

Provincia Autonoma di Trento
COMPENSORIO C1 –Valle di Fiemme-

Scheda n.°

333

Località Cavazzal via Cavazzal.

Comune catastale Cavalese.

Particella edificiale n° 659

Data del rilievo: 2016

Rilevatore: arch. Michele Facchin

CARTOGRAFIA

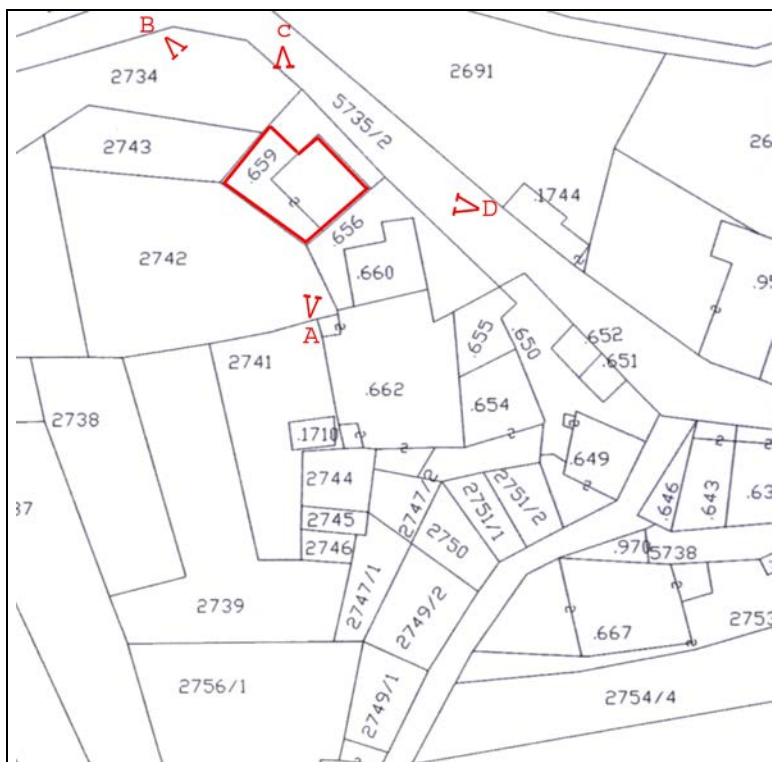

Foglio di mappa 27

>A >B punti di ripresa fotografica

SCALA 1:1000

ANALISI		Cavalese	SCHEDA N° 333												
1	Tipologia funzionale edificio prevalentemente residenziale edificio produttivo edificio speciale edificio stalle	<input type="checkbox"/> A <input type="checkbox"/> B <input type="checkbox"/> C <input type="checkbox"/> D	baite malghe fienile <input type="checkbox"/> A <input type="checkbox"/> B <input checked="" type="checkbox"/> C <input type="checkbox"/> D												
2	Epoca di costruzione	anteriore al 1860 tra il 1860 e il 1939 posteriore al 1939	<input checked="" type="checkbox"/> <input type="checkbox"/> 6 <input type="checkbox"/> 4												
3	Tipologia architettonica storica	alta definizione media definizione bassa definizione nessuna definizione	<input checked="" type="checkbox"/> <input type="checkbox"/> 6 <input type="checkbox"/> 4 <input type="checkbox"/> 0												
4	Permanenza dei caratteri formali tradizionali	volumetrici originali costruttivi complementari decorativi TOTALE	<table border="1"> <tr><td>2</td><td><input checked="" type="checkbox"/></td><td>0</td></tr> <tr><td>2</td><td><input checked="" type="checkbox"/></td><td>0</td></tr> <tr><td>2</td><td><input checked="" type="checkbox"/></td><td>0</td></tr> <tr><td>2</td><td>1</td><td><input checked="" type="checkbox"/></td></tr> </table> <input type="text" value="19"/>	2	<input checked="" type="checkbox"/>	0	2	<input checked="" type="checkbox"/>	0	2	<input checked="" type="checkbox"/>	0	2	1	<input checked="" type="checkbox"/>
2	<input checked="" type="checkbox"/>	0													
2	<input checked="" type="checkbox"/>	0													
2	<input checked="" type="checkbox"/>	0													
2	1	<input checked="" type="checkbox"/>													
5	Degrado	nullo medio elevato	<input type="checkbox"/> <input type="checkbox"/> <input checked="" type="checkbox"/>												
6	Grado di utilizzo	utilizzato sottoutilizzato in stato di abbandono	<input checked="" type="checkbox"/> <input type="checkbox"/> <input type="checkbox"/>												
7	Spazi di pertinenza	alta qualità media qualità bassa qualità	<input type="checkbox"/> <input type="checkbox"/> <input checked="" type="checkbox"/>												
8	Vincoli legislativi - _____														
9	Categoria di intervento prevista dal piano precedente		Risanamento <u>conservativo</u>												
10	Note	- Siano mantenute le parti lignee e le eventuali nuove aperture siano studiate in modo tale da mimetizzarsi e non vadano a corrompere e snaturare il caratteristico insieme esistente, sul fronte sud a livello sottotetto siano mantenuti gli elementi lignei orizzontali tipici dell'edificio. - Il manto di copertura in lamiera sia sostituito con coppi o similari. - I manufatti accessori sono di tipologia 1.													
PROGETTO															
11	Categoria di intervento prevista		<u>R 2</u> no art. 105 - L.P. 15/2015 - tipo D												
12	Vincoli particolari														
13	Spazi di pertinenza		<u>inedificabili</u>												



Foto A



Foto B

Scheda n.°

333



Foto C



Foto D

Scheda n.°

333



COMUNE DI
CAVALESE

Provincia Autonoma di Trento
COMPENSORIO C1 –Valle di Fiemme-

Scheda n.°

334

Località Cavazzal via Cavazzal n° 3 - 4

Comune catastale Cavalese.

Particella edificiale n° 660

Data del rilievo: 2016

Rilevatore: arch. Michele Facchin

CARTOGRAFIA

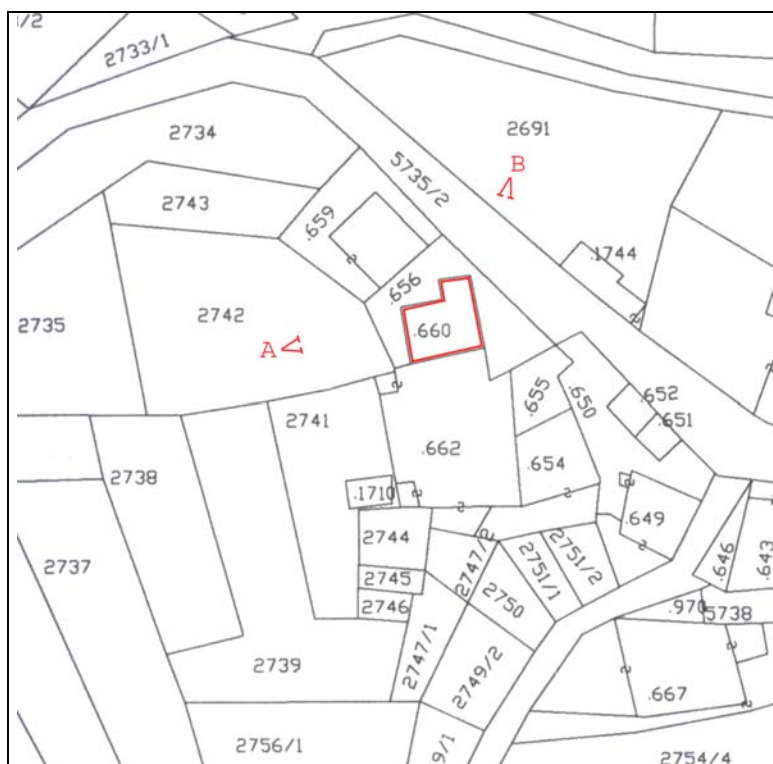

Foglio di mappa 27

>A >B punti di ripresa fotografica

SCALA 1:1000

ANALISI		Cavalese	SCHEDA N° 334												
1	Tipologia funzionale edificio prevalentemente residenziale edificio produttivo edificio speciale edificio stalle	<input checked="" type="checkbox"/> B C D	baite malghe A B C D												
2	Epoca di costruzione	anteriore al 1860 tra il 1860 e il 1939 posteriore al 1939	<input checked="" type="checkbox"/> 6 4												
3	Tipologia architettonica storica	alta definizione media definizione bassa definizione nessuna definizione	8 6 <input checked="" type="checkbox"/> 0												
4	Permanenza dei caratteri formali tradizionali	volumetrici originali costruttivi complementari decorativi TOTALE	<table border="1"> <tr><td>2</td><td><input checked="" type="checkbox"/></td><td>0</td></tr> <tr><td><input checked="" type="checkbox"/></td><td>1</td><td>0</td></tr> <tr><td>2</td><td><input checked="" type="checkbox"/></td><td>0</td></tr> <tr><td>2</td><td>1</td><td><input checked="" type="checkbox"/></td></tr> </table> 16	2	<input checked="" type="checkbox"/>	0	<input checked="" type="checkbox"/>	1	0	2	<input checked="" type="checkbox"/>	0	2	1	<input checked="" type="checkbox"/>
2	<input checked="" type="checkbox"/>	0													
<input checked="" type="checkbox"/>	1	0													
2	<input checked="" type="checkbox"/>	0													
2	1	<input checked="" type="checkbox"/>													
5	Degrado	nullo medio elevato	<input checked="" type="checkbox"/> 												
6	Grado di utilizzo	utilizzato sottoutilizzato in stato di abbandono	<input checked="" type="checkbox"/> 												
7	Spazi di pertinenza	alta qualità media qualità bassa qualità	 <input checked="" type="checkbox"/>												
8	Vincoli legislativi - _____														
9	Categoria di intervento prevista dal piano precedente	_____	Restauero edilizio												
10	Note														
PROGETTO															
11	Categoria di intervento prevista		R 2 no art. 105 - L.P. 15/2015 - tipo A												
12	Vincoli particolari														
13	Spazi di pertinenza		inedificabili												



Foto A



Foto B

Scheda n.°

334

ANALISI		Cavalese	SCHEDA N° 335												
1	Tipologia funzionale edificio prevalentemente residenziale edificio produttivo edificio speciale edificio stalle	<input checked="" type="checkbox"/> B C D	baite malghe A B <input checked="" type="checkbox"/> D												
2	Epoca di costruzione	anteriore al 1860 tra il 1860 e il 1939 posteriore al 1939	<input checked="" type="checkbox"/> 6 4												
3	Tipologia architettonica storica	alta definizione media definizione bassa definizione nessuna definizione	8 6 <input checked="" type="checkbox"/> 0												
4	Permanenza dei caratteri formali tradizionali	volumetrici originali costruttivi complementari decorativi TOTALE	<table border="1"> <tr><td>2</td><td><input checked="" type="checkbox"/></td><td>0</td></tr> <tr><td><input checked="" type="checkbox"/></td><td>1</td><td>0</td></tr> <tr><td>2</td><td><input checked="" type="checkbox"/></td><td>0</td></tr> <tr><td>2</td><td>1</td><td><input checked="" type="checkbox"/></td></tr> </table> 16	2	<input checked="" type="checkbox"/>	0	<input checked="" type="checkbox"/>	1	0	2	<input checked="" type="checkbox"/>	0	2	1	<input checked="" type="checkbox"/>
2	<input checked="" type="checkbox"/>	0													
<input checked="" type="checkbox"/>	1	0													
2	<input checked="" type="checkbox"/>	0													
2	1	<input checked="" type="checkbox"/>													
5	Degrado	nullo medio elevato	<input type="checkbox"/> <input checked="" type="checkbox"/> <input type="checkbox"/>												
6	Grado di utilizzo	utilizzato sottoutilizzato in stato di abbandono	<input checked="" type="checkbox"/> <input type="checkbox"/> <input type="checkbox"/>												
7	Spazi di pertinenza	alta qualità media qualità bassa qualità	<input checked="" type="checkbox"/> <input type="checkbox"/> <input type="checkbox"/>												
8	Vincoli legislativi - _____														
9	Categoria di intervento prevista dal piano precedente	_____	Restauro edilizio												
10	Note	Vengano rimosse le parti del tetto in lamiera e sostituite da coppi o marsigliesi.													
PROGETTO															
11	Categoria di intervento prevista	_____	R 2 no art. 105 - L.P. 15/2015 - tipo A												
12	Vincoli particolari														
13	Spazi di pertinenza		inedificabili												



Foto A



Foto B

Scheda n.°

335



COMUNE DI
CAVALESE

Provincia Autonoma di Trento
COMPENSORIO C1 –Valle di Fiemme-

Scheda n.°

336

Località Cavazzal via Cavazzal n° 6 - 7

Comune catastale Cavalese.

Particella edificiale n° 654 - 655

Data del rilievo: 2016

Rilevatore: arch. Michele Facchin

CARTOGRAFIA

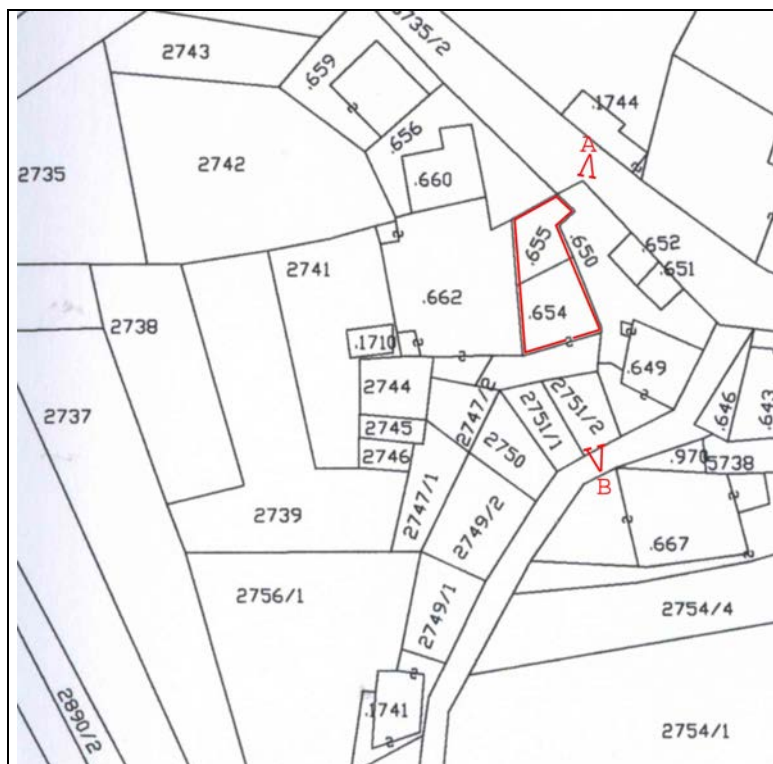

Foglio di mappa 27

>A >B punti di ripresa fotografica

SCALA 1:1000

ANALISI		Cavalese	SCHEDA N° 336
1	Tipologia funzionale edificio prevalentemente residenziale edificio produttivo edificio speciale edificio stalle	<input checked="" type="checkbox"/> B C D	baite malghe A B C D
2	Epoca di costruzione		anteriore al 1860 tra il 1860 e il 1939 posteriore al 1939 <input checked="" type="checkbox"/> 6 4
3	Tipologia architettonica storica		alta definizione media definizione bassa definizione nessuna definizione 8 <input checked="" type="checkbox"/> 4 0
4	Permanenza dei caratteri formali tradizionali		volumetrici originali costruttivi complementari decorativi 2 <input checked="" type="checkbox"/> 0 2 <input checked="" type="checkbox"/> 0 2 <input checked="" type="checkbox"/> 0 2 <input checked="" type="checkbox"/> 0 TOTALE 18
5	Degrado		nullo medio elevato <input type="checkbox"/> <input checked="" type="checkbox"/> <input type="checkbox"/>
6	Grado di utilizzo		utilizzato sottoutilizzato in stato di abbandono <input checked="" type="checkbox"/> <input type="checkbox"/> <input type="checkbox"/>
7	Spazi di pertinenza		alta qualità media qualità bassa qualità <input type="checkbox"/> <input type="checkbox"/> <input checked="" type="checkbox"/>
8	Vincoli legislativi - _____		
9	Categoria di intervento prevista dal piano precedente		<u>Restauro edilizio</u>
10	Note		- Vengano mantenuti i decori angolari e l'intonaco originale, e restaurati i parapetti torniti delle scale. - I parapetti in legno tornito del parapetto della scala sia restaurato.
PROGETTO			
11	Categoria di intervento prevista		<u>R 2</u> no art. 105 - L.P. 15/2015 - tipo A
12	Vincoli particolari		
13	Spazi di pertinenza		<u>inedificabili</u>



Foto A



Foto B

Scheda n.°

336



COMUNE DI
CAVALESE

Provincia Autonoma di Trento
COMPENSORIO C1 - Valle di Fiemme-

Scheda n.°

337

Località Cavazzal via Cavazzal n° 9a

Comune catastale Cavalese.

Particella edificiale n° 649

Data del rilievo: 2016

Rilevatore: arch. Michele Facchin

CARTOGRAFIA

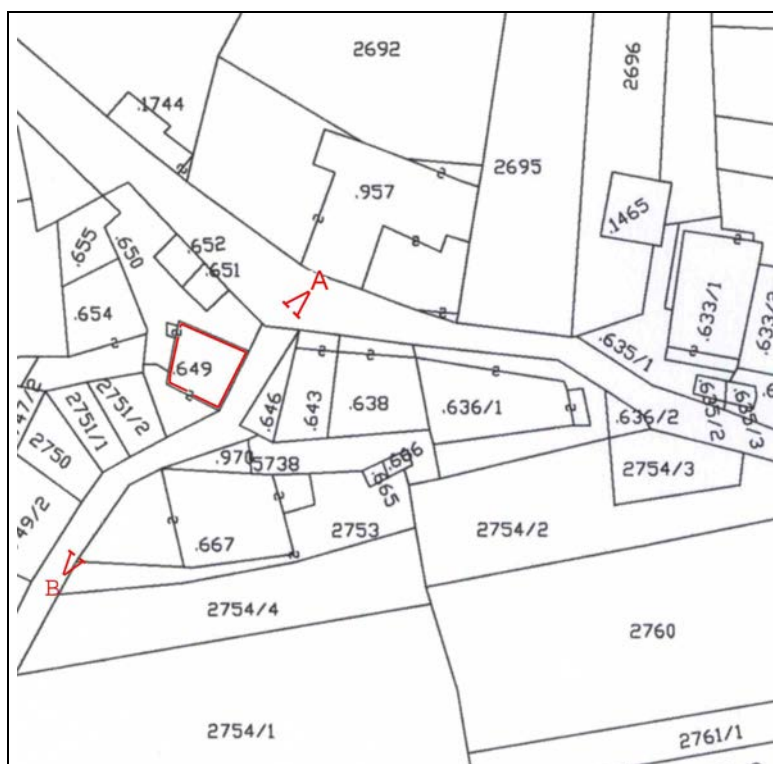

Foglio di mappa 27

>A >B punti di ripresa fotografica

SCALA 1:1000

ANALISI		Cavalese	SCHEDA N° 337
1	Tipologia funzionale edificio prevalentemente residenziale edificio produttivo edificio speciale edificio stalle	<input checked="" type="checkbox"/> B C D	baite malghe A B C D
2	Epoca di costruzione		anteriore al 1860 tra il 1860 e il 1939 posteriore al 1939 <input checked="" type="checkbox"/> 6 4
3	Tipologia architettonica storica		alta definizione media definizione bassa definizione nessuna definizione 8 6 <input checked="" type="checkbox"/> 0
4	Permanenza dei caratteri formali tradizionali		volumetrici originali costruttivi complementari decorativi 2 <input checked="" type="checkbox"/> 0 <input checked="" type="checkbox"/> 1 0 2 <input checked="" type="checkbox"/> 0 2 1 <input checked="" type="checkbox"/> TOTALE 16
5	Degrado		nullo medio elevato <input checked="" type="checkbox"/>
6	Grado di utilizzo		utilizzato sottoutilizzato in stato di abbandono <input checked="" type="checkbox"/>
7	Spazi di pertinenza		alta qualità media qualità bassa qualità <input checked="" type="checkbox"/>
8	Vincoli legislativi - _____		
9	Categoria di intervento prevista dal piano precedente		Risanamento conservativo
10	Note - siano riviste le coloriture incongrue nell'insieme edificato esistente.		
PROGETTO			
11	Categoria di intervento prevista		<u>R 2</u> no art. 105 - L.P. 15/2015 - tipo A
12	Vincoli particolari		
13	Spazi di pertinenza		inedificabili



Foto A



Foto B

Scheda n.°

337

ANALISI		Cavalese	SCHEDA N° 338
1	Tipologia funzionale edificio prevalentemente residenziale edificio produttivo edificio speciale edificio stalle	A B C D	baite malghe deposito A B <input checked="" type="checkbox"/> D
2	Epoca di costruzione	anteriore al 1860 tra il 1860 e il 1939 posteriore al 1939	<input checked="" type="checkbox"/> 6 4
3	Tipologia architettonica storica	alta definizione media definizione bassa definizione nessuna definizione	8 6 <input checked="" type="checkbox"/> 0
4	Permanenza dei caratteri formali tradizionali	volumetrici originali costruttivi complementari decorativi TOTALE	<input checked="" type="checkbox"/> 1 0 2 <input checked="" type="checkbox"/> 0 2 <input checked="" type="checkbox"/> 0 2 1 <input checked="" type="checkbox"/> 16
5	Degrado	nullo medio elevato	<input type="checkbox"/> <input checked="" type="checkbox"/> <input type="checkbox"/>
6	Grado di utilizzo	utilizzato sottoutilizzato in stato di abbandono	<input type="checkbox"/> <input checked="" type="checkbox"/> <input type="checkbox"/>
7	Spazi di pertinenza	alta qualità media qualità bassa qualità	<input type="checkbox"/> <input type="checkbox"/> <input checked="" type="checkbox"/>
8	Vincoli legislativi - _____		
9	Categoria di intervento prevista dal piano precedente	Risanamento conservativo	
10	Note Vengano rimosse le parti del tetto in lamiera e vengano sostituite con tegole tradizionali, a coda di castoro o coppi.		
PROGETTO			
11	Categoria di intervento prevista	R 2 no art. 105 - L.P. 15/2015 - tipo B	
12	Vincoli particolari		
13	Spazi di pertinenza	inedificabili	



Foto A



Foto B

Scheda n.°

338



COMUNE DI
CAVALESE

Provincia Autonoma di Trento
COMPENSORIO C1 –Valle di Fiemme-

Scheda n.°

339A

Località Cavazzal via Cavazzal.

Comune catastale Cavalese.

Particella edificiale n° 957

Data del rilievo: 2016

Rilevatore: arch. Michele Facchin

CARTOGRAFIA



Foglio di mappa 27

>A >B punti di ripresa fotografica

SCALA 1:1000

ANALISI		Cavalese	SCHEDA N° 339 A												
1	Tipologia funzionale edificio prevalentemente residenziale edificio produttivo edificio speciale edificio stalle	<input checked="" type="checkbox"/> B C D	baite malghe A B C D												
2	Epoca di costruzione		anteriore al 1860 tra il 1860 e il 1939 posteriore al 1939 8 <input checked="" type="checkbox"/> 4												
3	Tipologia architettonica storica		alta definizione media definizione bassa definizione nessuna definizione 8 <input checked="" type="checkbox"/> 4 0												
4	Permanenza dei caratteri formali tradizionali	volumetrici originali costruttivi complementari decorativi TOTALE	<table border="1"> <tr><td><input checked="" type="checkbox"/></td><td>1</td><td>0</td></tr> <tr><td>2</td><td><input checked="" type="checkbox"/></td><td>0</td></tr> <tr><td>2</td><td><input checked="" type="checkbox"/></td><td>0</td></tr> <tr><td>2</td><td>1</td><td><input checked="" type="checkbox"/></td></tr> </table> 16	<input checked="" type="checkbox"/>	1	0	2	<input checked="" type="checkbox"/>	0	2	<input checked="" type="checkbox"/>	0	2	1	<input checked="" type="checkbox"/>
<input checked="" type="checkbox"/>	1	0													
2	<input checked="" type="checkbox"/>	0													
2	<input checked="" type="checkbox"/>	0													
2	1	<input checked="" type="checkbox"/>													
5	Degrado	nullo medio elevato	<input checked="" type="checkbox"/> 												
6	Grado di utilizzo	utilizzato sottoutilizzato in stato di abbandono	<input checked="" type="checkbox"/> 												
7	Spazi di pertinenza	alta qualità media qualità bassa qualità	 <input checked="" type="checkbox"/>												
8	Vincoli legislativi - _____														
9	Categoria di intervento prevista dal piano precedente		Risanamento conservativo												
10	Note	Il manufatto accessorio ad est è di tipologia 2.													
PROGETTO															
11	Categoria di intervento prevista		R 2 no art. 105 - L.P. 15/2015 - tipo A												
12	Vincoli particolari														
13	Spazi di pertinenza		inedificabili												



Foto A



Foto B

Scheda n.°

339A
1/1



Foto C

Scheda n.°

339A
1/2



COMUNE DI
CAVALESE

Provincia Autonoma di Trento
COMPENSORIO C1 –Valle di Fiemme-

Scheda n.°

339 B

Località Cavazzal via Cavazzal.

Comune catastale Cavalese.

Particella edificiale n° 957

Data del rilievo: 2016

Rilevatore: arch. Michele Facchin

CARTOGRAFIA



Foglio di mappa 27

SCALA 1:1000

>A >B punti di ripresa fotografica

ANALISI		Cavalese	SCHEDA N° 339 B												
1	Tipologia funzionale edificio prevalentemente residenziale edificio produttivo edificio speciale edificio stalle	<input checked="" type="checkbox"/> A <input type="checkbox"/> B <input type="checkbox"/> C <input type="checkbox"/> D	baite malghe deposito <input type="checkbox"/> A <input type="checkbox"/> B <input checked="" type="checkbox"/> C <input type="checkbox"/> D												
2	Epoca di costruzione	anteriore al 1860 tra il 1860 e il 1939 posteriore al 1939	<input type="checkbox"/> 8 <input checked="" type="checkbox"/> 3 <input type="checkbox"/> 4												
3	Tipologia architettonica storica	alta definizione media definizione bassa definizione nessuna definizione	<input type="checkbox"/> 8 <input type="checkbox"/> 6 <input checked="" type="checkbox"/> 3 <input type="checkbox"/> 0												
4	Permanenza dei caratteri formali tradizionali	volumetrici originali costruttivi complementari decorativi TOTALE	<table border="1"> <tr><td>2</td><td><input checked="" type="checkbox"/></td><td>0</td></tr> <tr><td>2</td><td><input checked="" type="checkbox"/></td><td>0</td></tr> <tr><td>2</td><td>1</td><td><input checked="" type="checkbox"/></td></tr> <tr><td>2</td><td>1</td><td><input checked="" type="checkbox"/></td></tr> </table> <input type="text" value="11"/>	2	<input checked="" type="checkbox"/>	0	2	<input checked="" type="checkbox"/>	0	2	1	<input checked="" type="checkbox"/>	2	1	<input checked="" type="checkbox"/>
2	<input checked="" type="checkbox"/>	0													
2	<input checked="" type="checkbox"/>	0													
2	1	<input checked="" type="checkbox"/>													
2	1	<input checked="" type="checkbox"/>													
5	Degrado	nullo medio elevato	<input type="checkbox"/> <input checked="" type="checkbox"/> <input type="checkbox"/>												
6	Grado di utilizzo	utilizzato sottoutilizzato in stato di abbandono	<input checked="" type="checkbox"/> <input type="checkbox"/> <input type="checkbox"/>												
7	Spazi di pertinenza	alta qualità media qualità bassa qualità	<input type="checkbox"/> <input type="checkbox"/> <input checked="" type="checkbox"/>												
8	Vincoli legislativi - _____														
9	Categoria di intervento prevista dal piano precedente		<u>Non schedato</u>												
10	Note	Sia mantenuto il rivestimento ligneo originale Il manufatto accessorio è di tipologia 3.													
PROGETTO															
11	Categoria di intervento prevista		<u>R3 - tipo 1</u>												
12	Vincoli particolari														
13	Spazi di pertinenza		<u>inedificabili</u>												



Foto A

Scheda n.°

339 B



COMUNE DI
CAVALESE

Provincia Autonoma di Trento
COMPENSORIO C1 - Valle di Fiemme-

Scheda n.°

340

Località Cavazzal via Cavazzal n° 24 - 26

Comune catastale Cavalese.

Particella edificiale n° 633/1 - 633/2

Data del rilievo:	2016	Rilevatore:	arch. Michele Facchin
-------------------	------	-------------	-----------------------

CARTOGRAFIA

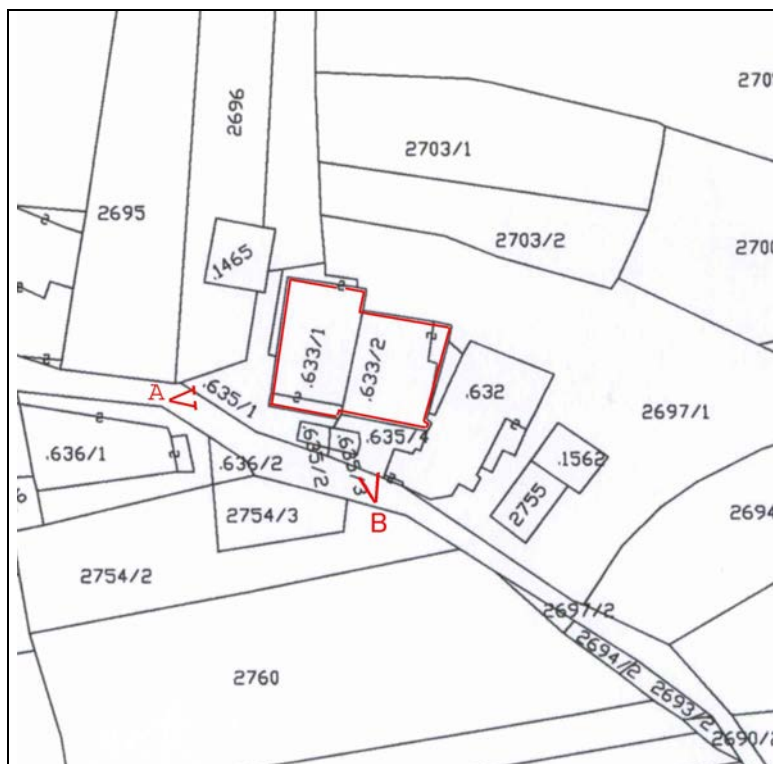

Foglio di mappa 27

>A >B punti di ripresa fotografica

SCALA 1:1000

ANALISI		Cavalese	SCHEDA N° 340
1	Tipologia funzionale edificio prevalentemente residenziale edificio produttivo edificio speciale edificio stalle	<input checked="" type="checkbox"/> B C D	baite malghe A B C D
2	Epoca di costruzione		anteriore al 1860 tra il 1860 e il 1939 posteriore al 1939 <input checked="" type="checkbox"/> 6 4
3	Tipologia architettonica storica		alta definizione media definizione bassa definizione nessuna definizione 8 6 <input checked="" type="checkbox"/> 0
4	Permanenza dei caratteri formali tradizionali		volumetrici originali costruttivi complementari decorativi 2 1 <input checked="" type="checkbox"/> 2 <input checked="" type="checkbox"/> 0 2 <input checked="" type="checkbox"/> 0 2 1 <input checked="" type="checkbox"/> TOTALE 14
5	Degrado		nullo medio elevato <input checked="" type="checkbox"/>
6	Grado di utilizzo		utilizzato sottoutilizzato in stato di abbandono <input checked="" type="checkbox"/>
7	Spazi di pertinenza		alta qualità media qualità bassa qualità <input checked="" type="checkbox"/>
8	Vincoli legislativi - _____		
9	Categoria di intervento prevista dal piano precedente		<u>non schedata</u>
10	Note		-possibilità costruzione veranda sul fronte sud.
PROGETTO			
11	Categoria di intervento prevista		<u>R3 - tipo 1</u>
12	Vincoli particolari		
13	Spazi di pertinenza		<u>inedificabili</u>



Foto A



Foto B

Scheda n.°

340



COMUNE DI
CAVALESE

Provincia Autonoma di Trento
COMPENSORIO C1 –Valle di Fiemme-

Scheda n.°

341

Località Cavazzal via Cavazzal.

Comune catastale Cavalese.

Particella edificiale n° 636/2

Data del rilievo: 2016

Rilevatore: arch. Michele Facchin

CARTOGRAFIA



Foglio di mappa 27

SCALA 1:1000

>A >B punti di ripresa fotografica

ANALISI		Cavalese	SCHEDA N° 341												
1	Tipologia funzionale edificio prevalentemente residenziale edificio produttivo edificio speciale edificio stalle	<input checked="" type="checkbox"/> A <input type="checkbox"/> B <input type="checkbox"/> C <input type="checkbox"/> D	baite malghe deposito <input type="checkbox"/> A <input type="checkbox"/> B <input checked="" type="checkbox"/> C <input type="checkbox"/> D												
2	Epoca di costruzione	anteriore al 1860 tra il 1860 e il 1939 posteriore al 1939	<input checked="" type="checkbox"/> 6 4												
3	Tipologia architettonica storica	alta definizione media definizione bassa definizione nessuna definizione	8 6 4 <input checked="" type="checkbox"/>												
4	Permanenza dei caratteri formali tradizionali	volumetrici originali costruttivi complementari decorativi TOTALE	<table border="1"> <tr><td>2</td><td>1</td><td><input checked="" type="checkbox"/></td></tr> <tr><td>2</td><td>1</td><td><input checked="" type="checkbox"/></td></tr> <tr><td>2</td><td>1</td><td><input checked="" type="checkbox"/></td></tr> <tr><td>2</td><td>1</td><td><input checked="" type="checkbox"/></td></tr> </table> 8	2	1	<input checked="" type="checkbox"/>	2	1	<input checked="" type="checkbox"/>	2	1	<input checked="" type="checkbox"/>	2	1	<input checked="" type="checkbox"/>
2	1	<input checked="" type="checkbox"/>													
2	1	<input checked="" type="checkbox"/>													
2	1	<input checked="" type="checkbox"/>													
2	1	<input checked="" type="checkbox"/>													
5	Degrado	nullo medio elevato	<input checked="" type="checkbox"/> <input type="checkbox"/> <input type="checkbox"/>												
6	Grado di utilizzo	utilizzato sottoutilizzato in stato di abbandono	<input checked="" type="checkbox"/> <input type="checkbox"/> <input type="checkbox"/>												
7	Spazi di pertinenza	alta qualità media qualità bassa qualità	<input checked="" type="checkbox"/> <input type="checkbox"/> <input type="checkbox"/>												
8	Vincoli legislativi - _____														
9	Categoria di intervento prevista dal piano precedente	non <u>schedato</u>													
10	Note	<ul style="list-style-type: none"> - Demolizione con ricostruzione finalizzata a dare maggior omogeneità e unitarietà al volume. - Possibilità di trasformare il tetto da una falda a due falde. - Manufatto accessorio tipologia 3. 													
PROGETTO															
11	Categoria di intervento prevista	<u>R3 - tipo 2</u>													
12	Vincoli particolari														
13	Spazi di pertinenza	inedificabili													



Foto A

Scheda n.°

341



Provincia Autonoma di Trento
COMPENSORIO C1 -Valle di Fiemme-

Scheda n.°

342

Località Cavazzal via Cavazzal n° 28

Comune catastale Cavalese.

Particella edificiale n° 632

Data del rilievo:	2016	Rilevatore:	arch. Michele Facchin
-------------------	------	-------------	-----------------------

CARTOGRAFIA

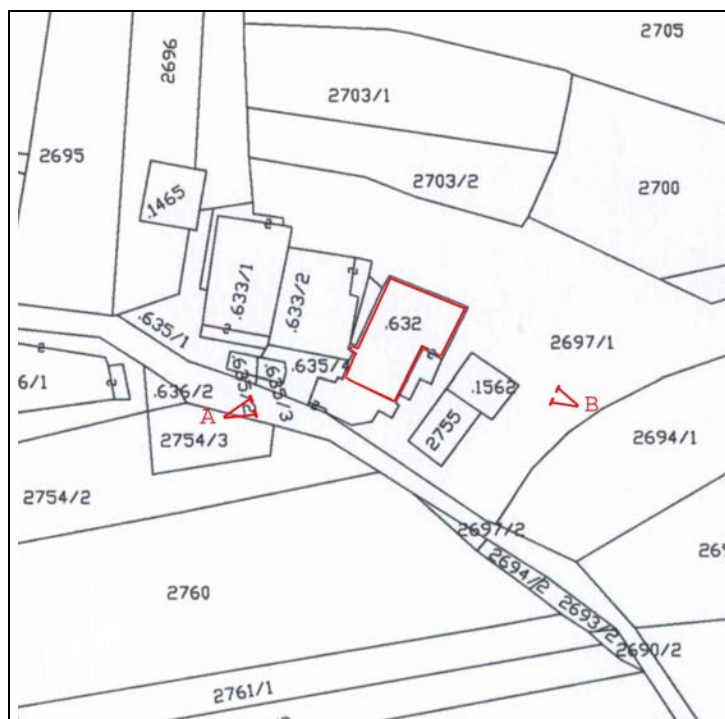

Foglio di mappa 27

SCALA 1:1000

>A >B punti di ripresa fotografica

ANALISI		Cavalese	SCHEDA N° 342												
1	Tipologia funzionale edificio prevalentemente residenziale edificio produttivo edificio speciale edificio stalle	<input checked="" type="checkbox"/> B C D	baite malghe A B C D												
2	Epoca di costruzione		anteriore al 1860 tra il 1860 e il 1939 posteriore al 1939 <input checked="" type="checkbox"/> 6 4												
3	Tipologia architettonica storica		alta definizione media definizione bassa definizione nessuna definizione 8 <input checked="" type="checkbox"/> 4 0												
4	Permanenza dei caratteri formali tradizionali	volumetrici originali costruttivi complementari decorativi TOTALE	<table border="1"> <tr><td>2</td><td>1</td><td><input checked="" type="checkbox"/></td></tr> <tr><td>2</td><td><input checked="" type="checkbox"/></td><td>0</td></tr> <tr><td>2</td><td><input checked="" type="checkbox"/></td><td>0</td></tr> <tr><td>2</td><td>1</td><td><input checked="" type="checkbox"/></td></tr> </table> 16	2	1	<input checked="" type="checkbox"/>	2	<input checked="" type="checkbox"/>	0	2	<input checked="" type="checkbox"/>	0	2	1	<input checked="" type="checkbox"/>
2	1	<input checked="" type="checkbox"/>													
2	<input checked="" type="checkbox"/>	0													
2	<input checked="" type="checkbox"/>	0													
2	1	<input checked="" type="checkbox"/>													
5	Degrado	nullo medio elevato	<input checked="" type="checkbox"/> <input type="checkbox"/> <input type="checkbox"/>												
6	Grado di utilizzo	utilizzato sottoutilizzato in stato di abbandono	<input checked="" type="checkbox"/> <input type="checkbox"/> <input type="checkbox"/>												
7	Spazi di pertinenza	alta qualità media qualità bassa qualità	<input type="checkbox"/> <input checked="" type="checkbox"/> <input type="checkbox"/>												
8	Vincoli legislativi - _____														
9	Categoria di intervento prevista dal piano precedente		Restauro edilizio												
10	Note - possibilità di realizzare un balcone "alla trentina" sul fronte est dell'edificio, massimo aggetto 1,00 ml. con larghezza uguale al portone esistente al primo piano.														
PROGETTO															
11	Categoria di intervento prevista		R 2 no art. 105 - L.P. 15/2015 - tipo C												
12	Vincoli particolari														
13	Spazi di pertinenza		inedificabili												



Foto A



Foto B

Scheda n.°

342



COMUNE DI
CAVALESE

Provincia Autonoma di Trento
COMPENSORIO C1 –Valle di Fiemme-

Scheda n.°

343

Località Cavazzal via Cavazzal n° 21 - 22

Comune catastale Cavalese.

Particella edificiale n° 636/1

Data del rilievo: 2016

Rilevatore: arch. Michele Facchin

CARTOGRAFIA

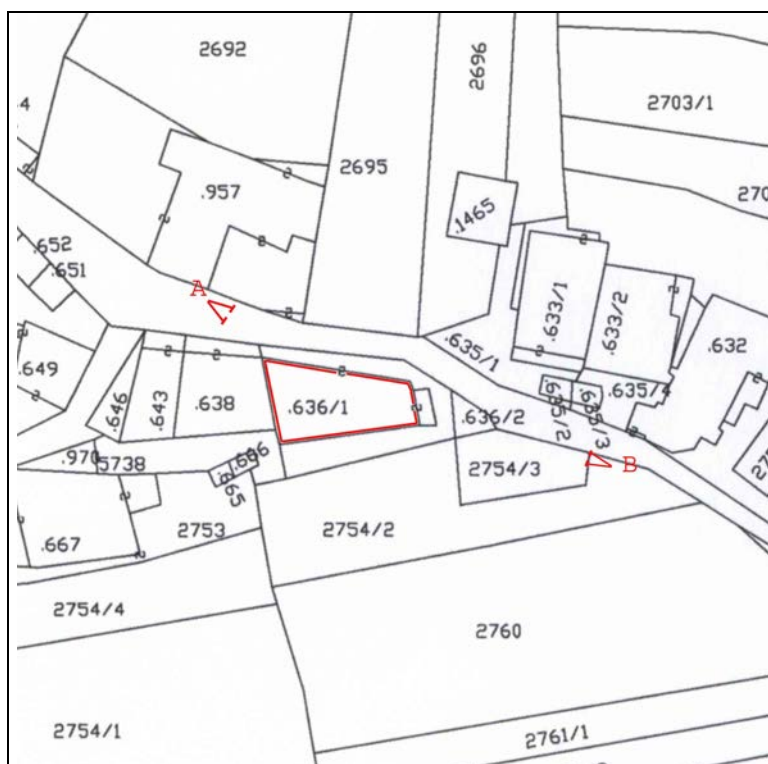

Foglio di mappa 27

>A >B punti di ripresa fotografica

SCALA 1:1000

ANALISI		Cavalese	SCHEDA N° 343												
1	Tipologia funzionale edificio prevalentemente residenziale edificio produttivo edificio speciale edificio stalle	A B C D	baite malghe negozio A B <input checked="" type="checkbox"/> D												
2	Epoca di costruzione	anteriore al 1860 tra il 1860 e il 1939 posteriore al 1939	<input checked="" type="checkbox"/> 6 4												
3	Tipologia architettonica storica	alta definizione media definizione bassa definizione nessuna definizione	8 <input checked="" type="checkbox"/> 4 0												
4	Permanenza dei caratteri formali tradizionali	volumetrici originali costruttivi complementari decorativi TOTALE	<table border="1"> <tr><td>2</td><td>1</td><td><input checked="" type="checkbox"/></td></tr> <tr><td>2</td><td><input checked="" type="checkbox"/></td><td>0</td></tr> <tr><td>2</td><td><input checked="" type="checkbox"/></td><td>0</td></tr> <tr><td>2</td><td>1</td><td><input checked="" type="checkbox"/></td></tr> </table> 16	2	1	<input checked="" type="checkbox"/>	2	<input checked="" type="checkbox"/>	0	2	<input checked="" type="checkbox"/>	0	2	1	<input checked="" type="checkbox"/>
2	1	<input checked="" type="checkbox"/>													
2	<input checked="" type="checkbox"/>	0													
2	<input checked="" type="checkbox"/>	0													
2	1	<input checked="" type="checkbox"/>													
5	Degrado	nullo medio elevato	<input checked="" type="checkbox"/> 												
6	Grado di utilizzo	utilizzato sottoutilizzato in stato di abbandono	<input checked="" type="checkbox"/> 												
7	Spazi di pertinenza	alta qualità media qualità bassa qualità	 <input checked="" type="checkbox"/> 												
8	Vincoli legislativi - _____														
9	Categoria di intervento prevista dal piano precedente	Conservazione tipologica													
10	Note														
PROGETTO															
11	Categoria di intervento prevista	R 2 no art. 105 - L.P. 15/2015 - tipo A													
12	Vincoli particolari														
13	Spazi di pertinenza	inedificabili													



Foto A



Foto B

Scheda n.°

343

ANALISI		Cavalese	SCHEDA N° 344
1	Tipologia funzionale edificio prevalentemente residenziale edificio produttivo edificio speciale edificio stalle	<input checked="" type="checkbox"/> A B C D	baite malghe
2	Epoca di costruzione	anteriore al 1860 tra il 1860 e il 1939 posteriore al 1939	<input checked="" type="checkbox"/> 6 4
3	Tipologia architettonica storica	alta definizione media definizione bassa definizione nessuna definizione	8 <input checked="" type="checkbox"/> 4 0
4	Permanenza dei caratteri formali tradizionali	volumetrici originali costruttivi complementari decorativi TOTALE	2 <input checked="" type="checkbox"/> 0 2 <input checked="" type="checkbox"/> 0 2 <input checked="" type="checkbox"/> 0 2 <input checked="" type="checkbox"/> 0 18
5	Degrado	nullo medio elevato	<input checked="" type="checkbox"/>
6	Grado di utilizzo	utilizzato sottoutilizzato in stato di abbandono	<input checked="" type="checkbox"/>
7	Spazi di pertinenza	alta qualità media qualità bassa qualità	 <input checked="" type="checkbox"/>
8	Vincoli legislativi - _____		
9	Categoria di intervento prevista dal piano precedente	Restau <u>ro</u> edilizio	
10	Note Recupero e mantenimento delle parti lignee esistenti		
PROGETTO			
11	Categoria di intervento prevista	R 2 no art. 105 - L.P. 15/2015 - tipo D	
12	Vincoli particolari		
13	Spazi di pertinenza	inedificabili	



Foto A



Foto B

Scheda n.°

344



COMUNE DI
CAVALESE

Provincia Autonoma di Trento
COMPENSORIO C1 –Valle di Fiemme-

Scheda n.°

345

Località Cavazzal via Cavazzal.

Comune catastale Cavalese.

Particella edificiale n° 667

Data del rilievo: 2016

Rilevatore: arch. Michele Facchin

CARTOGRAFIA



Foglio di mappa 27

>A >B punti di ripresa fotografica

SCALA 1:1000

ANALISI		Cavalese	SCHEDA N° 345												
1	Tipologia funzionale edificio prevalentemente residenziale edificio produttivo edificio speciale edificio stalle	<input checked="" type="checkbox"/> A <input type="checkbox"/> B <input type="checkbox"/> C <input type="checkbox"/> D	baite malghe												
2	Epoca di costruzione	anteriore al 1860 tra il 1860 e il 1939 posteriore al 1939	<input checked="" type="checkbox"/> 8 <input type="checkbox"/> 6 <input type="checkbox"/> 4												
3	Tipologia architettonica storica	alta definizione media definizione bassa definizione nessuna definizione	8 <input checked="" type="checkbox"/> 8 <input type="checkbox"/> 4 <input type="checkbox"/> 0												
4	Permanenza dei caratteri formali tradizionali	volumetrici originali costruttivi complementari decorativi TOTALE	<table border="1"> <tr><td>2</td><td><input checked="" type="checkbox"/></td><td>0</td></tr> <tr><td>2</td><td><input checked="" type="checkbox"/></td><td>0</td></tr> <tr><td>2</td><td><input checked="" type="checkbox"/></td><td>0</td></tr> <tr><td>2</td><td>1</td><td><input checked="" type="checkbox"/></td></tr> </table> 17	2	<input checked="" type="checkbox"/>	0	2	<input checked="" type="checkbox"/>	0	2	<input checked="" type="checkbox"/>	0	2	1	<input checked="" type="checkbox"/>
2	<input checked="" type="checkbox"/>	0													
2	<input checked="" type="checkbox"/>	0													
2	<input checked="" type="checkbox"/>	0													
2	1	<input checked="" type="checkbox"/>													
5	Degrado	nullo medio elevato	<input type="checkbox"/> <input checked="" type="checkbox"/> <input type="checkbox"/>												
6	Grado di utilizzo	utilizzato sottoutilizzato in stato di abbandono	<input checked="" type="checkbox"/> <input type="checkbox"/> <input type="checkbox"/>												
7	Spazi di pertinenza	alta qualità media qualità bassa qualità	<input type="checkbox"/> <input type="checkbox"/> <input checked="" type="checkbox"/>												
8	Vincoli legislativi - _____														
9	Categoria di intervento prevista dal piano precedente	Restau <u>ro</u> edilizio													
10	Note	Che venga mantenuta l'intelaiatura in legno a vista ed i nuovi fori siano ridotti al minimo e se possibile, sul fronte principale, arretrati dal filo facciata attuale.													
PROGETTO															
11	Categoria di intervento prevista	R 2	no art. 105 - L.P. 15/2015 - tipo D												
12	Vincoli particolari														
13	Spazi di pertinenza	inedificabili													



Foto A



Foto B



Foto C

Scheda n.°

345



COMUNE DI
CAVALESE

Provincia Autonoma di Trento
COMPENSORIO C1 –Valle di Fiemme-

Scheda n.°

346

Località Cavazzal via Cavazzal n° 10 – 11 - 12

Comune catastale Cavalese.

Particella edificiale n° 669/2

Data del rilievo: 2016

Rilevatore: arch. Michele Facchin

CARTOGRAFIA

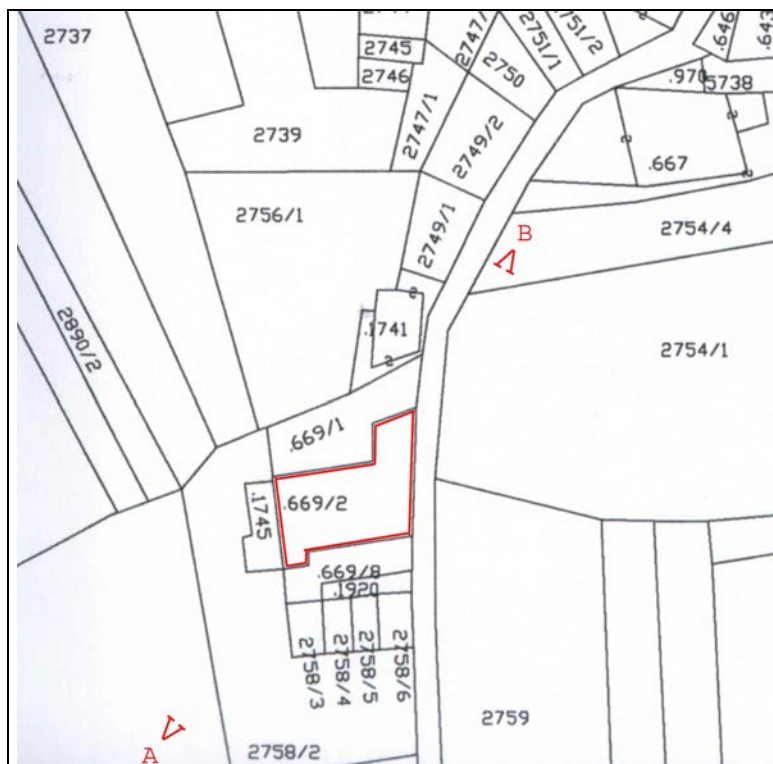

Foglio di mappa 27

>A >B punti di ripresa fotografica

SCALA 1:1000

ANALISI		Cavalese	SCHEDA N° 346
1	Tipologia funzionale edificio prevalentemente residenziale edificio produttivo edificio speciale edificio stalle	<input checked="" type="checkbox"/> B C D	baite malghe A B C D
2	Epoca di costruzione		anteriore al 1860 tra il 1860 e il 1939 posteriore al 1939 <input checked="" type="checkbox"/> 6 4
3	Tipologia architettonica storica		alta definizione media definizione bassa definizione nessuna definizione 8 <input checked="" type="checkbox"/> 4 0
4	Permanenza dei caratteri formali tradizionali		volumetrici originali costruttivi complementari decorativi 2 <input checked="" type="checkbox"/> 0 2 <input checked="" type="checkbox"/> 0 2 <input checked="" type="checkbox"/> 0 2 1 <input checked="" type="checkbox"/> TOTALE 17
5	Degrado		nullo medio elevato <input type="checkbox"/> <input checked="" type="checkbox"/> <input type="checkbox"/>
6	Grado di utilizzo		utilizzato sottoutilizzato in stato di abbandono <input checked="" type="checkbox"/> <input type="checkbox"/> <input type="checkbox"/>
7	Spazi di pertinenza		alta qualità media qualità bassa qualità <input type="checkbox"/> <input type="checkbox"/> <input checked="" type="checkbox"/>
8	Vincoli legislativi - _____		
9	Categoria di intervento prevista dal piano precedente		Conservazione tipologica
10	Note - Sia rivista la struttura ed il parapetto della scala a nord.		
PROGETTO			
11	Categoria di intervento prevista		<u>R 2</u> no art. 105 - L.P. 15/2015 - tipo A
12	Vincoli particolari		
13	Spazi di pertinenza		inedificabili



Foto A



Foto B

Scheda n.°

346



COMUNE DI
CAVALESE

Provincia Autonoma di Trento
COMPENSORIO C1 –Valle di Fiemme-

Scheda n.°

347

Località Cavazzal via Cavazzal.

Comune catastale Cavalese.

Particella edificiale n° 1920

Data del rilievo: 2016

Rilevatore: arch. Michele Facchin

CARTOGRAFIA

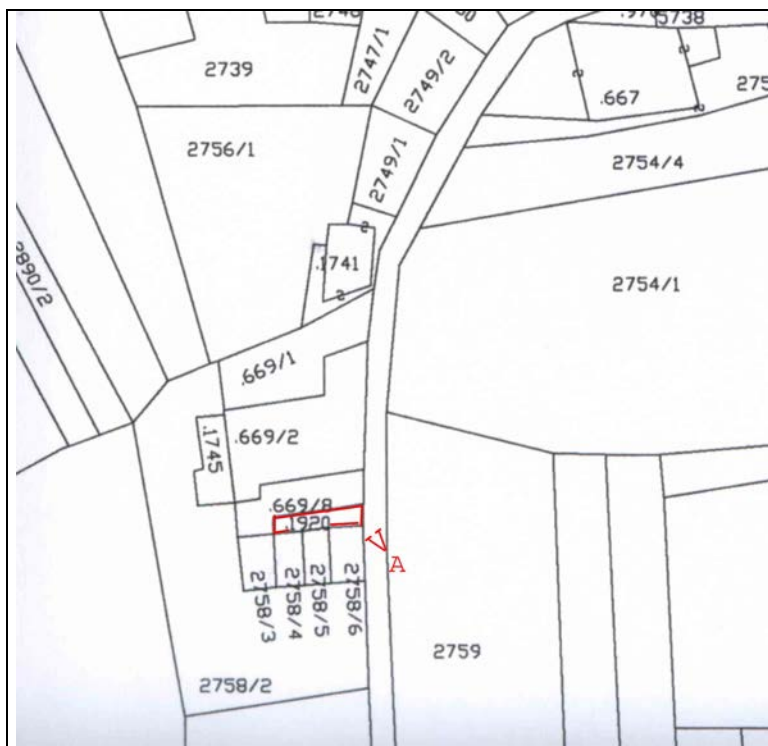

Foglio di mappa 27

>A >B punti di ripresa fotografica

SCALA 1:1000

ANALISI		Cavalese	SCHEDA N° 347												
1	Tipologia funzionale edificio prevalentemente residenziale edificio produttivo edificio speciale edificio stalle	<input type="checkbox"/> A <input type="checkbox"/> B <input type="checkbox"/> C <input type="checkbox"/> D	baite malghe deposito <input type="checkbox"/> A <input type="checkbox"/> B <input checked="" type="checkbox"/> C <input type="checkbox"/> D												
2	Epoca di costruzione	anteriore al 1860 tra il 1860 e il 1939 posteriore al 1939	<input type="checkbox"/> 8 <input type="checkbox"/> 6 <input checked="" type="checkbox"/> 4												
3	Tipologia architettonica storica	alta definizione media definizione bassa definizione nessuna definizione	<input type="checkbox"/> 8 <input type="checkbox"/> 6 <input type="checkbox"/> 4 <input checked="" type="checkbox"/> 2												
4	Permanenza dei caratteri formali tradizionali	volumetrici originali costruttivi complementari decorativi TOTALE	<table border="1"> <tr><td>2</td><td><input checked="" type="checkbox"/></td><td>0</td></tr> <tr><td>2</td><td>1</td><td><input checked="" type="checkbox"/></td></tr> <tr><td>2</td><td>1</td><td><input checked="" type="checkbox"/></td></tr> <tr><td>2</td><td>1</td><td><input checked="" type="checkbox"/></td></tr> </table> <input type="text" value="5"/>	2	<input checked="" type="checkbox"/>	0	2	1	<input checked="" type="checkbox"/>	2	1	<input checked="" type="checkbox"/>	2	1	<input checked="" type="checkbox"/>
2	<input checked="" type="checkbox"/>	0													
2	1	<input checked="" type="checkbox"/>													
2	1	<input checked="" type="checkbox"/>													
2	1	<input checked="" type="checkbox"/>													
5	Degrado	nullo medio elevato	<input type="checkbox"/> <input checked="" type="checkbox"/> <input type="checkbox"/>												
6	Grado di utilizzo	utilizzato sottoutilizzato in stato di abbandono	<input checked="" type="checkbox"/> <input type="checkbox"/> <input type="checkbox"/>												
7	Spazi di pertinenza	alta qualità media qualità bassa qualità	<input type="checkbox"/> <input type="checkbox"/> <input checked="" type="checkbox"/>												
8	Vincoli legislativi - _____														
9	Categoria di intervento prevista dal piano precedente		<u>Non schedata</u>												
10	Note - Manufatto accessorio tipologia 3.														
PROGETTO															
11	Categoria di intervento prevista		<u>R3 - tipo 1</u>												
12	Vincoli particolari														
13	Spazi di pertinenza		<u>inedificabili</u>												



Foto A

Scheda n.°

347



COMUNE DI
CAVALESE

Provincia Autonoma di Trento
COMPENSORIO C1 –Valle di Fiemme-

Scheda n.°

348

Località Cavazzal via Cavazzal.

Comune catastale Cavalese.

Particella edificiale n° 632

Data del rilievo: 2016

Rilevatore: arch. Michele Facchin

CARTOGRAFIA



Foglio di mappa 27

>A >B punti di ripresa fotografica

SCALA 1:1000

ANALISI		Cavalese	SCHEDA N° 348												
1	Tipologia funzionale edificio prevalentemente residenziale edificio produttivo edificio speciale edificio stalle	<input type="checkbox"/> A <input type="checkbox"/> B <input type="checkbox"/> C <input type="checkbox"/> D	baite malghe deposito	<input type="checkbox"/> A <input type="checkbox"/> B <input checked="" type="checkbox"/> C <input type="checkbox"/> D											
2	Epoca di costruzione	anteriore al 1860 tra il 1860 e il 1939 posteriore al 1939	<input checked="" type="checkbox"/> <input type="checkbox"/> 6 <input type="checkbox"/> 4												
3	Tipologia architettonica storica	alta definizione media definizione bassa definizione nessuna definizione	<input type="checkbox"/> 8 <input checked="" type="checkbox"/> <input type="checkbox"/> 4 <input type="checkbox"/> 0												
4	Permanenza dei caratteri formali tradizionali	volumetrici originali costruttivi complementari decorativi TOTALE	<table border="1"> <tr><td>2</td><td><input checked="" type="checkbox"/></td><td>0</td></tr> <tr><td>2</td><td><input checked="" type="checkbox"/></td><td>0</td></tr> <tr><td>2</td><td><input checked="" type="checkbox"/></td><td>0</td></tr> <tr><td>2</td><td>1</td><td><input checked="" type="checkbox"/></td></tr> </table> <input type="text" value="17"/>	2	<input checked="" type="checkbox"/>	0	2	<input checked="" type="checkbox"/>	0	2	<input checked="" type="checkbox"/>	0	2	1	<input checked="" type="checkbox"/>
2	<input checked="" type="checkbox"/>	0													
2	<input checked="" type="checkbox"/>	0													
2	<input checked="" type="checkbox"/>	0													
2	1	<input checked="" type="checkbox"/>													
5	Degrado	nullo medio elevato	<input type="checkbox"/> <input checked="" type="checkbox"/> <input type="checkbox"/>												
6	Grado di utilizzo	utilizzato sottoutilizzato in stato di abbandono	<input checked="" type="checkbox"/> <input type="checkbox"/> <input type="checkbox"/>												
7	Spazi di pertinenza	alta qualità media qualità bassa qualità	<input type="checkbox"/> <input type="checkbox"/> <input checked="" type="checkbox"/>												
8	Vincoli legislativi - _____														
9	Categoria di intervento prevista dal piano precedente	Rest <u>a</u> uro edilizio													
10	Note														
PROGETTO															
11	Categoria di intervento prevista	<u>R2</u> no art. 105 - L.P. 15/2015 - tipo B													
12	Vincoli particolari														
13	Spazi di pertinenza	inedificabili													



Foto A

Scheda n.°

348

ANALISI		Cavalese	SCHEDA N° 349												
1	Tipologia funzionale edificio prevalentemente residenziale edificio produttivo edificio speciale edificio stalle	<input checked="" type="checkbox"/> A <input type="checkbox"/> B <input type="checkbox"/> C <input type="checkbox"/> D	baite malghe deposito <input type="checkbox"/> A <input type="checkbox"/> B <input checked="" type="checkbox"/> C <input type="checkbox"/> D												
2	Epoca di costruzione	anteriore al 1860 tra il 1860 e il 1939 posteriore al 1939	<input checked="" type="checkbox"/> 6 4												
3	Tipologia architettonica storica	alta definizione media definizione bassa definizione nessuna definizione	8 6 4 <input checked="" type="checkbox"/>												
4	Permanenza dei caratteri formali tradizionali	volumetrici originali costruttivi complementari decorativi TOTALE	<table border="1"> <tr><td>2</td><td><input checked="" type="checkbox"/></td><td>0</td></tr> <tr><td>2</td><td>1</td><td><input checked="" type="checkbox"/></td></tr> <tr><td>2</td><td>1</td><td><input checked="" type="checkbox"/></td></tr> <tr><td>2</td><td>1</td><td><input checked="" type="checkbox"/></td></tr> </table> 9	2	<input checked="" type="checkbox"/>	0	2	1	<input checked="" type="checkbox"/>	2	1	<input checked="" type="checkbox"/>	2	1	<input checked="" type="checkbox"/>
2	<input checked="" type="checkbox"/>	0													
2	1	<input checked="" type="checkbox"/>													
2	1	<input checked="" type="checkbox"/>													
2	1	<input checked="" type="checkbox"/>													
5	Degrado	nullo medio elevato	<input checked="" type="checkbox"/> <input type="checkbox"/> <input type="checkbox"/>												
6	Grado di utilizzo	utilizzato sottoutilizzato in stato di abbandono	<input checked="" type="checkbox"/> <input type="checkbox"/> <input type="checkbox"/>												
7	Spazi di pertinenza	alta qualità media qualità bassa qualità	<input type="checkbox"/> <input type="checkbox"/> <input checked="" type="checkbox"/>												
8	Vincoli legislativi - _____														
9	Categoria di intervento prevista dal piano precedente	<u>non schedato</u>													
10	Note - Manufatto accessorio tipologia 3.														
PROGETTO															
11	Categoria di intervento prevista	<u>R3 - tipo 2</u>													
12	Vincoli particolari														
13	Spazi di pertinenza	<u>inedificabili</u>													



Foto A

Scheda n.°

349