

ANALISI		Masi	SCHEDA N° 350												
1	Tipologia funzionale edificio prevalentemente residenziale edificio produttivo edificio speciale edificio stalle	A B C D	baite malghe deposito A B <input checked="" type="checkbox"/> D												
2	Epoca di costruzione	anteriore al 1860 tra il 1860 e il 1939 posteriore al 1939	8 <input checked="" type="checkbox"/> 4												
3	Tipologia architettonica storica	alta definizione media definizione bassa definizione nessuna definizione	8 6 4 <input checked="" type="checkbox"/>												
4	Permanenza dei caratteri formali tradizionali	volumetrici originali costruttivi complementari decorativi TOTALE	<table border="1"> <tr><td>2</td><td>1</td><td><input checked="" type="checkbox"/></td></tr> <tr><td>2</td><td>1</td><td><input checked="" type="checkbox"/></td></tr> <tr><td>2</td><td>1</td><td><input checked="" type="checkbox"/></td></tr> <tr><td>2</td><td>1</td><td><input checked="" type="checkbox"/></td></tr> </table> 6	2	1	<input checked="" type="checkbox"/>	2	1	<input checked="" type="checkbox"/>	2	1	<input checked="" type="checkbox"/>	2	1	<input checked="" type="checkbox"/>
2	1	<input checked="" type="checkbox"/>													
2	1	<input checked="" type="checkbox"/>													
2	1	<input checked="" type="checkbox"/>													
2	1	<input checked="" type="checkbox"/>													
5	Degrado	nullo medio elevato	<input checked="" type="checkbox"/> 												
6	Grado di utilizzo	utilizzato sottoutilizzato in stato di abbandono	<input checked="" type="checkbox"/> 												
7	Spazi di pertinenza	alta qualità media qualità bassa qualità	 <input checked="" type="checkbox"/>												
8	Vincoli legislativi - _____														
9	Categoria di intervento prevista dal piano precedente		<u>non schedato</u>												
10	Note														
PROGETTO															
11	Categoria di intervento prevista		<u>R3 - tipo 1</u>												
12	Vincoli particolari														
13	Spazi di pertinenza		<u>inedificabili</u>												



Foto A



Foto B

Scheda n.°

350



COMUNE DI
CAVALESE

Provincia Autonoma di Trento
COMPENSORIO C1 –Valle di Fiemme-

Scheda n.°

351

Località Masi via Chiesa n° 15-17

Comune catastale Cavalese.

Particella edificiale n° 727/1 – 727/2 – 729/2 – 729/4

Data del rilievo: 2016

Rilevatore: arch. Michele Facchin

CARTOGRAFIA

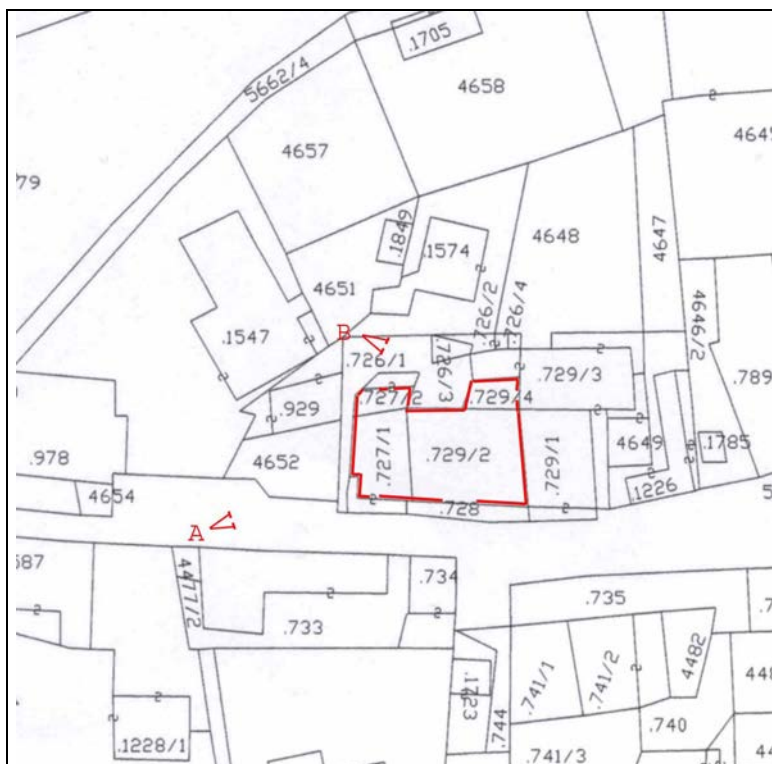

Foglio di mappa 27

SCALA 1:1000

>A >B punti di ripresa fotografica

ANALISI		Masi	SCHEDA N° 351												
1	Tipologia funzionale edificio prevalentemente residenziale edificio produttivo edificio speciale edificio stalle	<input checked="" type="checkbox"/> B C D	baite malghe A B C D												
2	Epoca di costruzione	anteriore al 1860 tra il 1860 e il 1939 posteriore al 1939	<input checked="" type="checkbox"/> 6 4												
3	Tipologia architettonica storica	alta definizione media definizione bassa definizione nessuna definizione	8 6 <input checked="" type="checkbox"/> 0												
4	Permanenza dei caratteri formali tradizionali	volumetrici originali costruttivi complementari decorativi TOTALE	<table border="1"> <tr><td>2</td><td><input checked="" type="checkbox"/></td><td>0</td></tr> <tr><td><input checked="" type="checkbox"/></td><td>1</td><td>0</td></tr> <tr><td>2</td><td><input checked="" type="checkbox"/></td><td>0</td></tr> <tr><td>2</td><td>1</td><td><input checked="" type="checkbox"/></td></tr> </table> 16	2	<input checked="" type="checkbox"/>	0	<input checked="" type="checkbox"/>	1	0	2	<input checked="" type="checkbox"/>	0	2	1	<input checked="" type="checkbox"/>
2	<input checked="" type="checkbox"/>	0													
<input checked="" type="checkbox"/>	1	0													
2	<input checked="" type="checkbox"/>	0													
2	1	<input checked="" type="checkbox"/>													
5	Degrado	nullo medio elevato	<input checked="" type="checkbox"/> 												
6	Grado di utilizzo	utilizzato sottoutilizzato in stato di abbandono	<input checked="" type="checkbox"/> 												
7	Spazi di pertinenza	alta qualità media qualità bassa qualità	 <input checked="" type="checkbox"/>												
8	Vincoli legislativi - _____														
9	Categoria di intervento prevista dal piano precedente	<u>Restauro edilizio</u>													
10	Note - siano mantenuti gli angolari della parte originale a nord - ovest (foto A) - siano eliminate le superfetazioni in pietra al primo piano (foto B) - possibilità di realizzare un balcone come da schema allegato sulle p.ed. 729/2 - 728 con tipologia tradizionale alla trentina.														
PROGETTO															
11	Categoria di intervento prevista	<u>R 2</u> no art. 105 - L.P. 15/2015 - tipo A													
12	Vincoli particolari														
13	Spazi di pertinenza	<u>inedificabili</u>													



Foto A



Foto B

Scheda n.°

351

1/1



- prospetto sud - schema balcone su p.ed. 729/2 - 728

Scheda n.°

351
1/2

ANALISI		Masi	SCHEDA N° 352 A												
1	Tipologia funzionale edificio prevalentemente residenziale edificio produttivo edificio speciale edificio stalle	<input checked="" type="checkbox"/> B C D	baite malghe A B C D												
2	Epoca di costruzione		anteriore al 1860 tra il 1860 e il 1939 posteriore al 1939 8 6 <input checked="" type="checkbox"/>												
3	Tipologia architettonica storica		alta definizione media definizione bassa definizione nessuna definizione 8 6 <input checked="" type="checkbox"/> 0												
4	Permanenza dei caratteri formali tradizionali	volumetrici originali costruttivi complementari decorativi TOTALE	<table border="1"> <tr><td>2</td><td>1</td><td><input checked="" type="checkbox"/></td></tr> <tr><td>2</td><td><input checked="" type="checkbox"/></td><td>0</td></tr> <tr><td>2</td><td><input checked="" type="checkbox"/></td><td>0</td></tr> <tr><td>2</td><td>1</td><td><input checked="" type="checkbox"/></td></tr> </table> 10	2	1	<input checked="" type="checkbox"/>	2	<input checked="" type="checkbox"/>	0	2	<input checked="" type="checkbox"/>	0	2	1	<input checked="" type="checkbox"/>
2	1	<input checked="" type="checkbox"/>													
2	<input checked="" type="checkbox"/>	0													
2	<input checked="" type="checkbox"/>	0													
2	1	<input checked="" type="checkbox"/>													
5	Degrado	nullo medio elevato	<input checked="" type="checkbox"/> 												
6	Grado di utilizzo	utilizzato sottoutilizzato in stato di abbandono	<input checked="" type="checkbox"/> 												
7	Spazi di pertinenza	alta qualità media qualità bassa qualità	 <input checked="" type="checkbox"/>												
8	Vincoli legislativi - _____														
9	Categoria di intervento prevista dal piano precedente		_____ non schedato _____												
10	Note	-possibilità costruzione veranda sul fronte sud.													
PROGETTO															
11	Categoria di intervento prevista		<u>R3 - tipo 1</u>												
12	Vincoli particolari														
13	Spazi di pertinenza		<u>inedificabili</u>												



Foto A



Foto B

Scheda n.°

352 A



COMUNE DI
CAVALESE

Provincia Autonoma di Trento
COMPENSORIO C1 –Valle di Fiemme-

Scheda n.°

352 B

Località Masi via Chiesa n°

Comune catastale Cavalese.

Particella edificiale n° 1574

Data del rilievo: 2016

Rilevatore: arch. Michele Facchin

CARTOGRAFIA

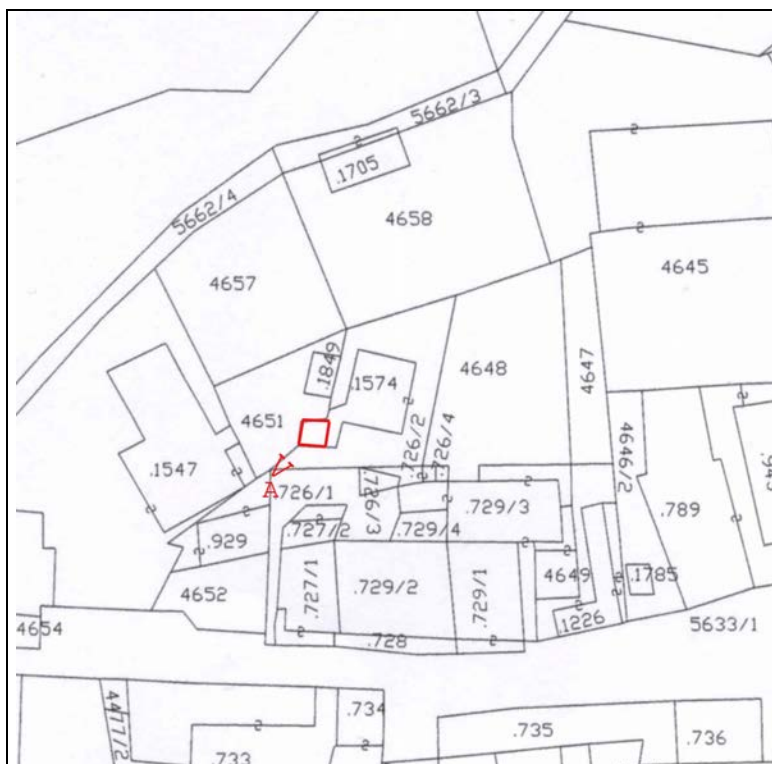

Foglio di mappa 27

>A >B punti di ripresa fotografica

SCALA 1:1000

ANALISI		Masi	SCHEDA N° 352 B												
1	Tipologia funzionale edificio prevalentemente residenziale edificio produttivo edificio speciale edificio stalle	A B C D	baite malghe deposito A B <input checked="" type="checkbox"/> D												
2	Epoca di costruzione	anteriore al 1860 tra il 1860 e il 1939 posteriore al 1939	8 6 <input checked="" type="checkbox"/>												
3	Tipologia architettonica storica	alta definizione media definizione bassa definizione nessuna definizione	8 6 4 <input checked="" type="checkbox"/>												
4	Permanenza dei caratteri formali tradizionali	volumetrici originali costruttivi complementari decorativi TOTALE	<table border="1"> <tr><td>2</td><td><input checked="" type="checkbox"/></td><td>0</td></tr> <tr><td>2</td><td><input checked="" type="checkbox"/></td><td>0</td></tr> <tr><td>2</td><td>1</td><td><input checked="" type="checkbox"/></td></tr> <tr><td>2</td><td>1</td><td><input checked="" type="checkbox"/></td></tr> </table> 6	2	<input checked="" type="checkbox"/>	0	2	<input checked="" type="checkbox"/>	0	2	1	<input checked="" type="checkbox"/>	2	1	<input checked="" type="checkbox"/>
2	<input checked="" type="checkbox"/>	0													
2	<input checked="" type="checkbox"/>	0													
2	1	<input checked="" type="checkbox"/>													
2	1	<input checked="" type="checkbox"/>													
5	Degrado	nullo medio elevato	<input type="checkbox"/> <input checked="" type="checkbox"/> <input type="checkbox"/>												
6	Grado di utilizzo	utilizzato sottoutilizzato in stato di abbandono	<input checked="" type="checkbox"/> <input type="checkbox"/> <input type="checkbox"/>												
7	Spazi di pertinenza	alta qualità media qualità bassa qualità	<input type="checkbox"/> <input type="checkbox"/> <input checked="" type="checkbox"/>												
8	Vincoli legislativi - _____														
9	Categoria di intervento prevista dal piano precedente		Non schedato												
10	Note - omogeneizzare la pendenza delle falde del tetto, concesso l'aumento volumetrico necessario per effettuare l'operazione. - manufatto accessorio tipologia 3.														
PROGETTO															
11	Categoria di intervento prevista		R3 - tipo 1												
12	Vincoli particolari														
13	Spazi di pertinenza		inedificabili												



Foto A

Scheda n.°

352 B

ANALISI		Masi	SCHEDA N° 353													
1	Tipologia funzionale edificio prevalentemente residenziale edificio produttivo edificio speciale edificio stalle	A B C D	baite malghe deposito													
			A B <input checked="" type="checkbox"/> D													
2	Epoca di costruzione	anteriore al 1860 tra il 1860 e il 1939 posteriore al 1939	8 6 <input checked="" type="checkbox"/>													
3	Tipologia architettonica storica	alta definizione media definizione bassa definizione nessuna definizione	8 6 4 <input checked="" type="checkbox"/>													
4	Permanenza dei caratteri formali tradizionali	volumetrici originali costruttivi complementari decorativi TOTALE	<table border="1"> <tr><td>2</td><td><input checked="" type="checkbox"/></td><td>0</td></tr> <tr><td>2</td><td><input checked="" type="checkbox"/></td><td>0</td></tr> <tr><td>2</td><td>1</td><td><input checked="" type="checkbox"/></td></tr> <tr><td>2</td><td>1</td><td><input checked="" type="checkbox"/></td></tr> </table> <table border="1"> <tr><td>6</td></tr> </table>	2	<input checked="" type="checkbox"/>	0	2	<input checked="" type="checkbox"/>	0	2	1	<input checked="" type="checkbox"/>	2	1	<input checked="" type="checkbox"/>	6
2	<input checked="" type="checkbox"/>	0														
2	<input checked="" type="checkbox"/>	0														
2	1	<input checked="" type="checkbox"/>														
2	1	<input checked="" type="checkbox"/>														
6																
5	Degrado	nullo medio elevato	<input type="checkbox"/> <input checked="" type="checkbox"/> <input type="checkbox"/>													
6	Grado di utilizzo	utilizzato sottoutilizzato in stato di abbandono	<input checked="" type="checkbox"/> <input type="checkbox"/> <input type="checkbox"/>													
7	Spazi di pertinenza	alta qualità media qualità bassa qualità	<input type="checkbox"/> <input type="checkbox"/> <input checked="" type="checkbox"/>													
8	Vincoli legislativi - _____															
9	Categoria di intervento prevista dal piano precedente		<u>non schedate</u>													
10	Note	- demolizione con ricostruzione con aumento volumetrico del 10% finalizzato a ricomporre i volumi esistenti secondo forme e tipologie più tradizionali - manufatto accessorio tipologia 3.														
PROGETTO																
11	Categoria di intervento prevista		<u>R3 - tipo 2</u>													
12	Vincoli particolari															
13	Spazi di pertinenza		<u>inedificabili</u>													



Foto A

Scheda n.°

353

ANALISI		Masi	SCHEDA N° 354
1	Tipologia funzionale edificio prevalentemente residenziale edificio produttivo edificio speciale edificio stalle	<input checked="" type="checkbox"/> B C D	baite malghe A B C D
2	Epoca di costruzione		anteriore al 1860 tra il 1860 e il 1939 posteriore al 1939 <input checked="" type="checkbox"/> 6 4
3	Tipologia architettonica storica		alta definizione media definizione bassa definizione nessuna definizione 8 6 <input checked="" type="checkbox"/> 0
4	Permanenza dei caratteri formali tradizionali	volumetrici originali costruttivi complementari decorativi TOTALE	<input checked="" type="checkbox"/> 1 0 2 <input checked="" type="checkbox"/> 0 2 <input checked="" type="checkbox"/> 0 2 1 <input checked="" type="checkbox"/> 16
5	Degrado	nullo medio elevato	<input type="checkbox"/> <input checked="" type="checkbox"/> <input type="checkbox"/>
6	Grado di utilizzo	utilizzato sottoutilizzato in stato di abbandono	<input checked="" type="checkbox"/> <input type="checkbox"/> <input type="checkbox"/>
7	Spazi di pertinenza	alta qualità media qualità bassa qualità	<input type="checkbox"/> <input type="checkbox"/> <input checked="" type="checkbox"/>
8	Vincoli legislativi - _____		
9	Categoria di intervento prevista dal piano precedente		Restau <u>ro</u> edilizio
10	Note		
PROGETTO			
11	Categoria di intervento prevista		<u>R3</u> - tipo 1
12	Vincoli particolari		
13	Spazi di pertinenza		<u>inedificabili</u>



Foto A



Foto B

Scheda n.°

354



COMUNE DI
CAVALESE

Provincia Autonoma di Trento
COMPENSORIO C1 –Valle di Fiemme-

Scheda n.°

355

Località Masi via Chiesa n°

Comune catastale Cavalese.

Particella edificiale n° 1226

Data del rilievo: 2006

Rilevatore: arch. Michele Facchin

CARTOGRAFIA



Foglio di mappa 27

SCALA 1:1000

>A >B punti di ripresa fotografica

ANALISI		Masi	SCHEDA N° 355													
1	Tipologia funzionale edificio prevalentemente residenziale edificio produttivo edificio speciale edificio stalle	<input checked="" type="checkbox"/> A <input type="checkbox"/> B <input type="checkbox"/> C <input type="checkbox"/> D	baite malghe													
2	Epoca di costruzione	anteriore al 1860 tra il 1860 e il 1939 posteriore al 1939	<input type="checkbox"/> 8 <input type="checkbox"/> 6 <input checked="" type="checkbox"/>													
3	Tipologia architettonica storica	alta definizione media definizione bassa definizione nessuna definizione	<input type="checkbox"/> 8 <input type="checkbox"/> 6 <input type="checkbox"/> 4 <input checked="" type="checkbox"/>													
4	Permanenza dei caratteri formali tradizionali	volumetrici originali costruttivi complementari decorativi TOTALE	<table border="1"> <tr><td>2</td><td>1</td><td><input checked="" type="checkbox"/></td></tr> <tr><td>2</td><td>1</td><td><input checked="" type="checkbox"/></td></tr> <tr><td>2</td><td>1</td><td><input checked="" type="checkbox"/></td></tr> <tr><td>2</td><td>1</td><td><input checked="" type="checkbox"/></td></tr> </table> <table border="1"> <tr><td>4</td></tr> </table>	2	1	<input checked="" type="checkbox"/>	2	1	<input checked="" type="checkbox"/>	2	1	<input checked="" type="checkbox"/>	2	1	<input checked="" type="checkbox"/>	4
2	1	<input checked="" type="checkbox"/>														
2	1	<input checked="" type="checkbox"/>														
2	1	<input checked="" type="checkbox"/>														
2	1	<input checked="" type="checkbox"/>														
4																
5	Degrado	nullo medio elevato	<input checked="" type="checkbox"/> <input type="checkbox"/> <input type="checkbox"/>													
6	Grado di utilizzo	utilizzato sottoutilizzato in stato di abbandono	<input checked="" type="checkbox"/> <input type="checkbox"/> <input type="checkbox"/>													
7	Spazi di pertinenza	alta qualità media qualità bassa qualità	<input type="checkbox"/> <input type="checkbox"/> <input checked="" type="checkbox"/>													
8	Vincoli legislativi - _____															
9	Categoria di intervento prevista dal piano precedente	<u>non schedato</u>														
10	Note	demolizione con ricostruzione con ricomposizione dell'esistente secondo forme più tradizionali, sia aumentata la pendenza delle falde anche con aumento della quota del colmo. Pendenza consigliata 45%.														
PROGETTO																
11	Categoria di intervento prevista	<u>R3 - tipo 2</u>														
12	Vincoli particolari															
13	Spazi di pertinenza	<u>inedificabili</u>														



Foto A



Foto B



COMUNE DI
CAVALESE

Provincia Autonoma di Trento
COMPENSORIO C1 –Valle di Fiemme-

Scheda n.°

356

Località Masi via Chiesa n° 1

Comune catastale Cavalese.

Particella edificiale n° 1785

Data del rilievo: 2016

Rilevatore: arch. Michele Facchin

CARTOGRAFIA



Foglio di mappa 27

SCALA 1:1000

>A >B punti di ripresa fotografica

ANALISI		Masi	SCHEDA N° 356
1	Tipologia funzionale edificio prevalentemente residenziale edificio produttivo edificio speciale edificio stalle	<input type="checkbox"/> A <input type="checkbox"/> B <input type="checkbox"/> C <input type="checkbox"/> D	baite malghe deposito <input type="checkbox"/> A <input type="checkbox"/> B <input checked="" type="checkbox"/> C <input type="checkbox"/> D
2	Epoca di costruzione	anteriore al 1860 tra il 1860 e il 1939 posteriore al 1939	<input type="checkbox"/> 8 <input type="checkbox"/> 6 <input checked="" type="checkbox"/> 4
3	Tipologia architettonica storica	alta definizione media definizione bassa definizione nessuna definizione	<input type="checkbox"/> 8 <input checked="" type="checkbox"/> 4 <input type="checkbox"/> 0
4	Permanenza dei caratteri formali tradizionali	volumetrici originali costruttivi complementari decorativi TOTALE	<input checked="" type="checkbox"/> 1 0 <input type="checkbox"/> 2 <input checked="" type="checkbox"/> 0 <input type="checkbox"/> 2 <input checked="" type="checkbox"/> 0 <input type="checkbox"/> 2 1 <input checked="" type="checkbox"/> <input type="checkbox"/> 14
5	Degrado	nullo medio elevato	<input type="checkbox"/> <input checked="" type="checkbox"/> <input type="checkbox"/>
6	Grado di utilizzo	utilizzato sottoutilizzato in stato di abbandono	<input checked="" type="checkbox"/> <input type="checkbox"/> <input type="checkbox"/>
7	Spazi di pertinenza	alta qualità media qualità bassa qualità	<input type="checkbox"/> <input type="checkbox"/> <input checked="" type="checkbox"/>
8	Vincoli legislativi - _____		
9	Categoria di intervento prevista dal piano precedente		<u>non schedato</u>
10	Note - manufatto accessorio tipologia 3.		
PROGETTO			
11	Categoria di intervento prevista		<u>R3 - tipo 1</u>
12	Vincoli particolari		
13	Spazi di pertinenza		<u>inedificabili</u>



Foto A

Scheda n.°

356



COMUNE DI
CAVALESE

Provincia Autonoma di Trento
COMPENSORIO C1 –Valle di Fiemme-

Scheda n.°

357

Località Masi via Chiesa n° 27

Comune catastale Cavalese.

Particella edificiale n° 789

Data del rilievo: 2016

Rilevatore: arch. Michele Facchin

CARTOGRAFIA



Foglio di mappa 27

>A >B punti di ripresa fotografica

SCALA 1:1000

ANALISI		Masi	SCHEDA N° 357												
1	Tipologia funzionale edificio prevalentemente residenziale edificio produttivo edificio speciale edificio stalle	<input checked="" type="checkbox"/> A <input type="checkbox"/> B <input type="checkbox"/> C <input type="checkbox"/> D	baite malghe scuola	<input checked="" type="checkbox"/> A <input type="checkbox"/> B <input checked="" type="checkbox"/> C <input type="checkbox"/> D											
2	Epoca di costruzione	anteriore al 1860 tra il 1860 e il 1939 posteriore al 1939	<input checked="" type="checkbox"/> 6 4												
3	Tipologia architettonica storica	alta definizione media definizione bassa definizione nessuna definizione	8 6 <input checked="" type="checkbox"/> 0												
4	Permanenza dei caratteri formali tradizionali	volumetrici originali costruttivi complementari decorativi TOTALE	<table border="1"> <tr><td>2</td><td><input checked="" type="checkbox"/></td><td>0</td></tr> <tr><td>2</td><td><input checked="" type="checkbox"/></td><td>0</td></tr> <tr><td>2</td><td>1</td><td><input checked="" type="checkbox"/></td></tr> <tr><td>2</td><td>1</td><td><input checked="" type="checkbox"/></td></tr> </table> <div style="border: 1px solid black; padding: 2px; display: inline-block;">14</div>	2	<input checked="" type="checkbox"/>	0	2	<input checked="" type="checkbox"/>	0	2	1	<input checked="" type="checkbox"/>	2	1	<input checked="" type="checkbox"/>
2	<input checked="" type="checkbox"/>	0													
2	<input checked="" type="checkbox"/>	0													
2	1	<input checked="" type="checkbox"/>													
2	1	<input checked="" type="checkbox"/>													
5	Degrado	nullo medio elevato	<input checked="" type="checkbox"/> <input type="checkbox"/> <input type="checkbox"/>												
6	Grado di utilizzo	utilizzato sottoutilizzato in stato di abbandono	<input checked="" type="checkbox"/> <input type="checkbox"/> <input type="checkbox"/>												
7	Spazi di pertinenza	alta qualità media qualità bassa qualità	<input type="checkbox"/> <input type="checkbox"/> <input checked="" type="checkbox"/>												
8	Vincoli legislativi - _____														
9	Categoria di intervento prevista dal piano precedente		<u>non schedato</u>												
10	Note														
PROGETTO															
11	Categoria di intervento prevista		<u>R3 - tipo 1</u>												
12	Vincoli particolari														
13	Spazi di pertinenza		<u>inedificabili</u>												



Foto A



Foto B

Scheda n.°

357

ANALISI		Masi	SCHEDA N° 358
1	Tipologia funzionale edificio prevalentemente residenziale edificio produttivo edificio speciale edificio stalle	<input checked="" type="checkbox"/> A <input type="checkbox"/> B <input type="checkbox"/> C <input type="checkbox"/> D	baite malghe
2	Epoca di costruzione	anteriore al 1860 tra il 1860 e il 1939 posteriore al 1939	<input type="checkbox"/> 8 <input checked="" type="checkbox"/> 4 <input type="checkbox"/> 4
3	Tipologia architettonica storica	alta definizione media definizione bassa definizione nessuna definizione	<input type="checkbox"/> 8 <input type="checkbox"/> 6 <input checked="" type="checkbox"/> 0 <input type="checkbox"/> 0
4	Permanenza dei caratteri formali tradizionali	volumetrici originali costruttivi complementari decorativi TOTALE	<input type="checkbox"/> 2 <input checked="" type="checkbox"/> 0 <input type="checkbox"/> 2 <input checked="" type="checkbox"/> 0 <input type="checkbox"/> 2 <input checked="" type="checkbox"/> 0 <input type="checkbox"/> 2 <input type="checkbox"/> 1 <input checked="" type="checkbox"/> 0 <input type="checkbox"/> 13
5	Degrado	nullo medio elevato	<input checked="" type="checkbox"/> <input type="checkbox"/> <input type="checkbox"/>
6	Grado di utilizzo	utilizzato sottoutilizzato in stato di abbandono	<input checked="" type="checkbox"/> <input type="checkbox"/> <input type="checkbox"/>
7	Spazi di pertinenza	alta qualità media qualità bassa qualità	<input type="checkbox"/> <input type="checkbox"/> <input checked="" type="checkbox"/>
8	Vincoli legislativi - _____		
9	Categoria di intervento prevista dal piano precedente	Conservazione tipologica	
10	Note - conservazione della tipologia di sottogronda.		
PROGETTO			
11	Categoria di intervento prevista	R3 - tipo 1	
12	Vincoli particolari		
13	Spazi di pertinenza	inedificabili	



Foto A



Foto B

Scheda n.°

358

ANALISI		Masi	SCHEDA N° 359 A
1	Tipologia funzionale edificio prevalentemente residenziale edificio produttivo edificio speciale edificio stalle	<input checked="" type="checkbox"/> A <input type="checkbox"/> B <input type="checkbox"/> C <input type="checkbox"/> D	baite malghe
2	Epoca di costruzione	anteriore al 1860 tra il 1860 e il 1939 posteriore al 1939	<input type="checkbox"/> 8 <input checked="" type="checkbox"/> 4 <input type="checkbox"/> 4
3	Tipologia architettonica storica	alta definizione media definizione bassa definizione nessuna definizione	<input type="checkbox"/> 8 <input checked="" type="checkbox"/> 4 <input type="checkbox"/> 4 <input type="checkbox"/> 0
4	Permanenza dei caratteri formali tradizionali	volumetrici originali costruttivi complementari decorativi TOTALE	<input type="checkbox"/> 2 <input checked="" type="checkbox"/> 2 <input type="checkbox"/> 0 <input type="checkbox"/> 2 <input checked="" type="checkbox"/> 2 <input type="checkbox"/> 0 <input type="checkbox"/> 2 <input checked="" type="checkbox"/> 2 <input type="checkbox"/> 0 <input type="checkbox"/> 2 <input type="checkbox"/> 1 <input checked="" type="checkbox"/> 1 <input type="checkbox"/> 15
5	Degrado	nullo medio elevato	<input checked="" type="checkbox"/> <input type="checkbox"/> <input type="checkbox"/>
6	Grado di utilizzo	utilizzato sottoutilizzato in stato di abbandono	<input checked="" type="checkbox"/> <input type="checkbox"/> <input type="checkbox"/>
7	Spazi di pertinenza	alta qualità media qualità bassa qualità	<input type="checkbox"/> <input type="checkbox"/> <input checked="" type="checkbox"/>
8	Vincoli legislativi - _____		
9	Categoria di intervento prevista dal piano precedente	Risanamento <u>conservativo</u>	
10	Note - sostituzione delle parti di copertura in lamiera con tegole tradizionali; - mantenimento del sottogronda come attuale. - vincolo di facciata sui fronti sud ed est con possibilità di modifica alla forometria al piano terreno del prospetto ad est. - possibilità di realizzare due poggioli distinti sul prospetto a sud al piano primo in sostituzione di quello esistente; i poggioli dovranno essere uguali per forma e tipologia a quello presente sul prospetto ad est.		
PROGETTO			
11	Categoria di intervento prevista	<u>R3 - tipo 1</u>	
12	Vincoli particolari		
13	Spazi di pertinenza	<u>inedificabili</u>	



Foto A



Foto B

Scheda n.°

359A



COMUNE DI
CAVALESE

Provincia Autonoma di Trento
COMPENSORIO C1 – Valle di Fiemme-

Scheda n.°

359B

Località Masi via Chiesa n° 33 A

Comune catastale Cavalese.

Particella edificiale n° 895 - 1101

Data del rilievo:	2016	Rilevatore:	arch. Michele Facchin
-------------------	------	-------------	-----------------------

CARTOGRAFIA

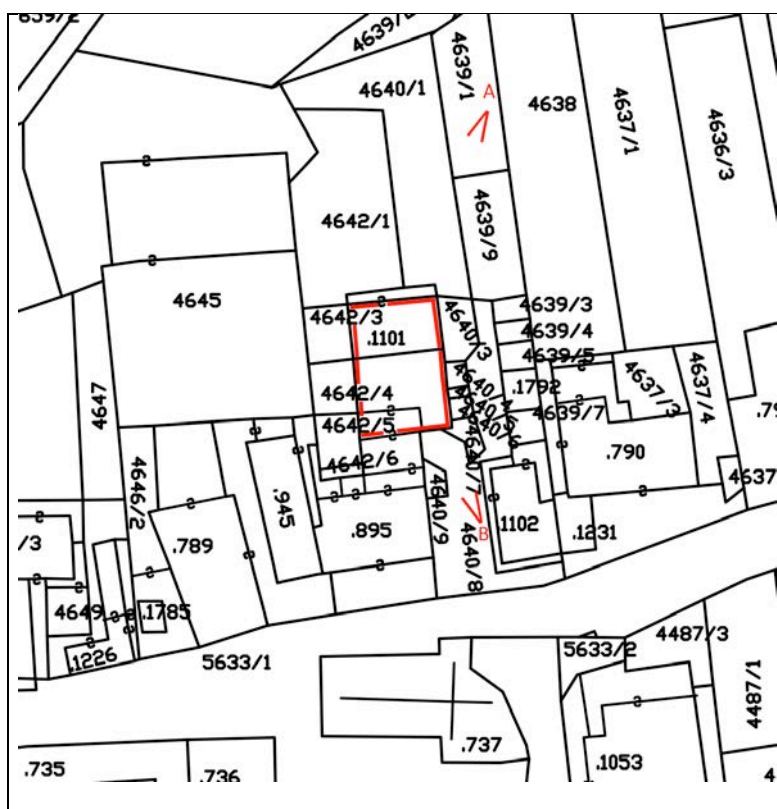

Foglio di mappa 27

SCALA 1:1000

>A >B punti di ripresa fotografica

ANALISI		Masi	SCHEDA N° 359 B
1	Tipologia funzionale edificio prevalentemente residenziale edificio produttivo edificio speciale edificio stalle	<input checked="" type="checkbox"/> B C D	baite malghe A B C D
2	Epoca di costruzione	anteriore al 1860 tra il 1860 e il 1939 posteriore al 1939	8 <input checked="" type="checkbox"/> 4
3	Tipologia architettonica storica	alta definizione media definizione bassa definizione nessuna definizione	8 <input checked="" type="checkbox"/> 4 0
4	Permanenza dei caratteri formali tradizionali	volumetrici originali costruttivi complementari decorativi TOTALE	2 <input checked="" type="checkbox"/> 0 2 <input checked="" type="checkbox"/> 0 2 <input checked="" type="checkbox"/> 0 2 1 <input checked="" type="checkbox"/> 15
5	Degrado	nullo medio elevato	<input checked="" type="checkbox"/>
6	Grado di utilizzo	utilizzato sottoutilizzato in stato di abbandono	<input checked="" type="checkbox"/>
7	Spazi di pertinenza	alta qualità media qualità bassa qualità	 <input checked="" type="checkbox"/>
8	Vincoli legislativi - _____		
9	Categoria di intervento prevista dal piano precedente	Risanamento conservativo	
10	Note		
PROGETTO			
11	Categoria di intervento prevista	R3 - tipo 1	
12	Vincoli particolari		
13	Spazi di pertinenza	inedificabili	



Foto A



Foto B

Scheda n.°
359B

ANALISI		Masi	SCHEDA N° 360												
1	Tipologia funzionale edificio prevalentemente residenziale edificio produttivo edificio speciale edificio stalle	<input checked="" type="checkbox"/> B C D	baite malghe A B C D												
2	Epoca di costruzione		anteriore al 1860 tra il 1860 e il 1939 posteriore al 1939 8 <input checked="" type="checkbox"/> 4												
3	Tipologia architettonica storica		alta definizione media definizione bassa definizione nessuna definizione 8 6 4 <input checked="" type="checkbox"/>												
4	Permanenza dei caratteri formali tradizionali	volumetrici originali costruttivi complementari decorativi TOTALE	<table border="1"> <tr><td>2</td><td><input checked="" type="checkbox"/></td><td>0</td></tr> <tr><td>2</td><td><input checked="" type="checkbox"/></td><td>0</td></tr> <tr><td>2</td><td><input checked="" type="checkbox"/></td><td>0</td></tr> <tr><td>2</td><td>1</td><td><input checked="" type="checkbox"/></td></tr> </table> 9	2	<input checked="" type="checkbox"/>	0	2	<input checked="" type="checkbox"/>	0	2	<input checked="" type="checkbox"/>	0	2	1	<input checked="" type="checkbox"/>
2	<input checked="" type="checkbox"/>	0													
2	<input checked="" type="checkbox"/>	0													
2	<input checked="" type="checkbox"/>	0													
2	1	<input checked="" type="checkbox"/>													
5	Degrado	nullo medio elevato	<input checked="" type="checkbox"/> 												
6	Grado di utilizzo	utilizzato sottoutilizzato in stato di abbandono	<input checked="" type="checkbox"/> 												
7	Spazi di pertinenza	alta qualità media qualità bassa qualità	 <input checked="" type="checkbox"/>												
8	Vincoli legislativi - _____														
9	Categoria di intervento prevista dal piano precedente		non <u>schedato</u>												
10	Note	-possibilità costruzione veranda sul fronte sud.													
PROGETTO															
11	Categoria di intervento prevista		<u>R3 - tipo 1</u>												
12	Vincoli particolari														
13	Spazi di pertinenza		<u>inedificabili</u>												



Foto A



Foto B

Scheda n.°

360

ANALISI		Masi	SCHEDA N° 361												
1	Tipologia funzionale edificio prevalentemente residenziale edificio produttivo edificio speciale edificio stalle	<input checked="" type="checkbox"/> B C D	baite malghe deposito..... A B C D												
2	Epoca di costruzione	anteriore al 1860 tra il 1860 e il 1939 posteriore al 1939	8 6 <input checked="" type="checkbox"/>												
3	Tipologia architettonica storica	alta definizione media definizione bassa definizione nessuna definizione	8 6 4 <input checked="" type="checkbox"/>												
4	Permanenza dei caratteri formali tradizionali	volumetrici originali costruttivi complementari decorativi TOTALE	<table border="1"> <tr><td>2</td><td><input checked="" type="checkbox"/></td><td>0</td></tr> <tr><td>2</td><td><input checked="" type="checkbox"/></td><td>0</td></tr> <tr><td>2</td><td>1</td><td><input checked="" type="checkbox"/></td></tr> <tr><td>2</td><td>1</td><td><input checked="" type="checkbox"/></td></tr> </table> 6	2	<input checked="" type="checkbox"/>	0	2	<input checked="" type="checkbox"/>	0	2	1	<input checked="" type="checkbox"/>	2	1	<input checked="" type="checkbox"/>
2	<input checked="" type="checkbox"/>	0													
2	<input checked="" type="checkbox"/>	0													
2	1	<input checked="" type="checkbox"/>													
2	1	<input checked="" type="checkbox"/>													
5	Degrado	nullo medio elevato	<input checked="" type="checkbox"/> 												
6	Grado di utilizzo	utilizzato sottoutilizzato in stato di abbandono	<input checked="" type="checkbox"/> 												
7	Spazi di pertinenza	alta qualità media qualità bassa qualità	 <input checked="" type="checkbox"/>												
8	Vincoli legislativi - _____														
9	Categoria di intervento prevista dal piano precedente	<u>non schedato</u>													
10	Note	- Possibilità di aumento volumetrico finalizzata alla possibilità di realizzare un tetto a due falde per migliorare l'inserimento dell'edificio nel contesto storico. - Manufatto accessorio tipologia 3.													
PROGETTO															
11	Categoria di intervento prevista	<u>R3 - tipo 2</u>													
12	Vincoli particolari														
13	Spazi di pertinenza	<u>inedificabili</u>													



Foto A

Scheda n.°

361



COMUNE DI
CAVALESE

Provincia Autonoma di Trento
COMPENSORIO C1 –Valle di Fiemme-

Scheda n.°

362

Località Masi via Chiesa n° 41-43

Comune catastale Cavalese.

Particella edificiale n° 790

Data del rilievo: 2016

Rilevatore: arch. Michele Facchin

CARTOGRAFIA



Foglio di mappa 27

SCALA 1:1000

>A >B punti di ripresa fotografica

ANALISI		Masi	SCHEDA N° 362												
1	Tipologia funzionale edificio prevalentemente residenziale edificio produttivo edificio speciale edificio stalle	<input checked="" type="checkbox"/> B C D	baite malghe A B C D												
2	Epoca di costruzione	anteriore al 1860 tra il 1860 e il 1939 posteriore al 1939	<input checked="" type="checkbox"/> 6 4												
3	Tipologia architettonica storica	alta definizione media definizione bassa definizione nessuna definizione	8 6 <input checked="" type="checkbox"/> 0												
4	Permanenza dei caratteri formali tradizionali	volumetrici originali costruttivi complementari decorativi TOTALE	<table border="1"> <tr><td>2</td><td>1</td><td><input checked="" type="checkbox"/></td></tr> <tr><td>2</td><td><input checked="" type="checkbox"/></td><td>0</td></tr> <tr><td>2</td><td><input checked="" type="checkbox"/></td><td>0</td></tr> <tr><td>2</td><td>1</td><td><input checked="" type="checkbox"/></td></tr> </table> 14	2	1	<input checked="" type="checkbox"/>	2	<input checked="" type="checkbox"/>	0	2	<input checked="" type="checkbox"/>	0	2	1	<input checked="" type="checkbox"/>
2	1	<input checked="" type="checkbox"/>													
2	<input checked="" type="checkbox"/>	0													
2	<input checked="" type="checkbox"/>	0													
2	1	<input checked="" type="checkbox"/>													
5	Degrado	nullo medio elevato	<input checked="" type="checkbox"/> 												
6	Grado di utilizzo	utilizzato sottoutilizzato in stato di abbandono	<input checked="" type="checkbox"/> 												
7	Spazi di pertinenza	alta qualità media qualità bassa qualità	 <input checked="" type="checkbox"/>												
8	Vincoli legislativi - _____														
9	Categoria di intervento prevista dal piano precedente	Risanamento <u>conservativo</u>													
10	Note i parapetti dei balconi siano del tipo alla trentina														
PROGETTO															
11	Categoria di intervento prevista	<u>R3 - tipo 1</u>													
12	Vincoli particolari														
13	Spazi di pertinenza	<u>inedificabili</u>													



Foto A



Foto B

Scheda n.°

362



COMUNE DI
CAVALESE

Provincia Autonoma di Trento
COMPENSORIO C1 –Valle di Fiemme-

Scheda n.°

363

Località Masi via Chiesa

Comune catastale Cavalese.

Particella edificiale n° 733

Data del rilievo: 2016

Rilevatore: arch. Michele Facchin

CARTOGRAFIA

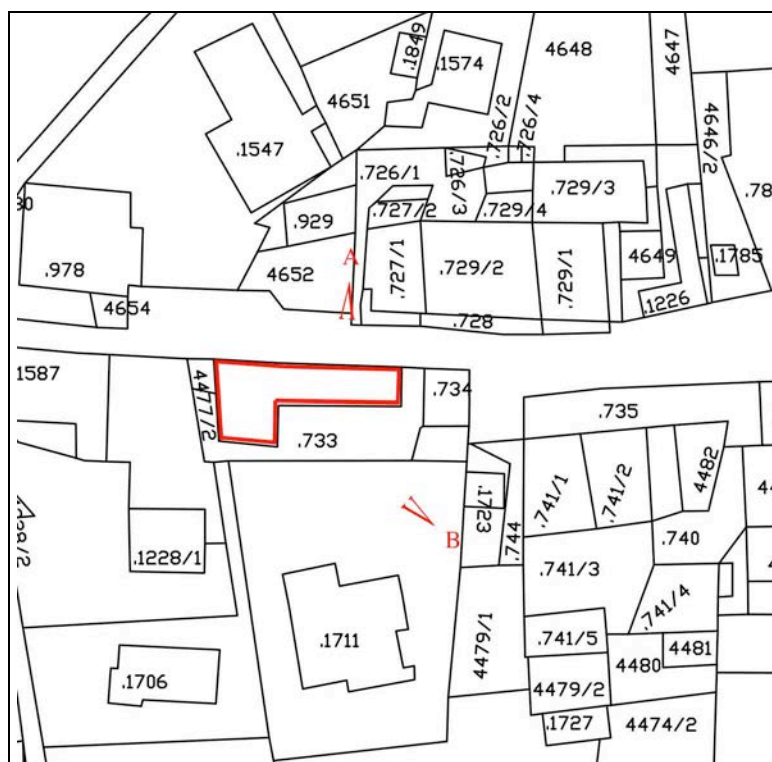

Foglio di mappa 27

SCALA 1:1000

>A >B punti di ripresa fotografica

ANALISI		Masi	SCHEDA N° 363												
1	Tipologia funzionale edificio prevalentemente residenziale edificio produttivo edificio speciale edificio stalle	<input checked="" type="checkbox"/> B C D	baite malghe A B C D												
2	Epoca di costruzione	anteriore al 1860 tra il 1860 e il 1939 posteriore al 1939	<input checked="" type="checkbox"/> 6 4												
3	Tipologia architettonica storica	alta definizione media definizione bassa definizione nessuna definizione	8 6 4 <input checked="" type="checkbox"/>												
4	Permanenza dei caratteri formali tradizionali	volumetrici originali costruttivi complementari decorativi TOTALE	<table border="1"> <tr><td>2</td><td><input checked="" type="checkbox"/></td><td>0</td></tr> <tr><td>2</td><td><input checked="" type="checkbox"/></td><td>0</td></tr> <tr><td>2</td><td><input checked="" type="checkbox"/></td><td>0</td></tr> <tr><td>2</td><td>1</td><td><input checked="" type="checkbox"/></td></tr> </table> 11	2	<input checked="" type="checkbox"/>	0	2	<input checked="" type="checkbox"/>	0	2	<input checked="" type="checkbox"/>	0	2	1	<input checked="" type="checkbox"/>
2	<input checked="" type="checkbox"/>	0													
2	<input checked="" type="checkbox"/>	0													
2	<input checked="" type="checkbox"/>	0													
2	1	<input checked="" type="checkbox"/>													
5	Degrado	nullo medio elevato	<input checked="" type="checkbox"/> 												
6	Grado di utilizzo	utilizzato sottoutilizzato in stato di abbandono	<input checked="" type="checkbox"/> 												
7	Spazi di pertinenza	alta qualità media qualità bassa qualità	 <input checked="" type="checkbox"/>												
8	Vincoli legislativi - _____														
9	Categoria di intervento prevista dal piano precedente	Risanamento conservativo													
10	Note - possibilità di eliminare il balcone sul fronte nord e posizionare il parapetto a filo muro in ferro battuto color ferromicaceo con forme semplici e lineari ed evitando orientalismi e forme avulse alla tradizione locale attenendosi all'abaco degli elementi costruttivi; i balconi sul prospetto a sud siano uniformati con tipologia sopra descritta.														
PROGETTO															
11	Categoria di intervento prevista	R3 - tipo 1													
12	Vincoli particolari														
13	Spazi di pertinenza	inedificabili													



Foto A



Foto B

Scheda n.°

363



COMUNE DI
CAVALESE

Provincia Autonoma di Trento
COMPENSORIO C1 –Valle di Fiemme-

Scheda n.°

364

Località Masi via Chiesa n° 62

Comune catastale Cavalese.

Particella edificiale n° 734

Data del rilievo: 2016

Rilevatore: arch. Michele Facchin

CARTOGRAFIA

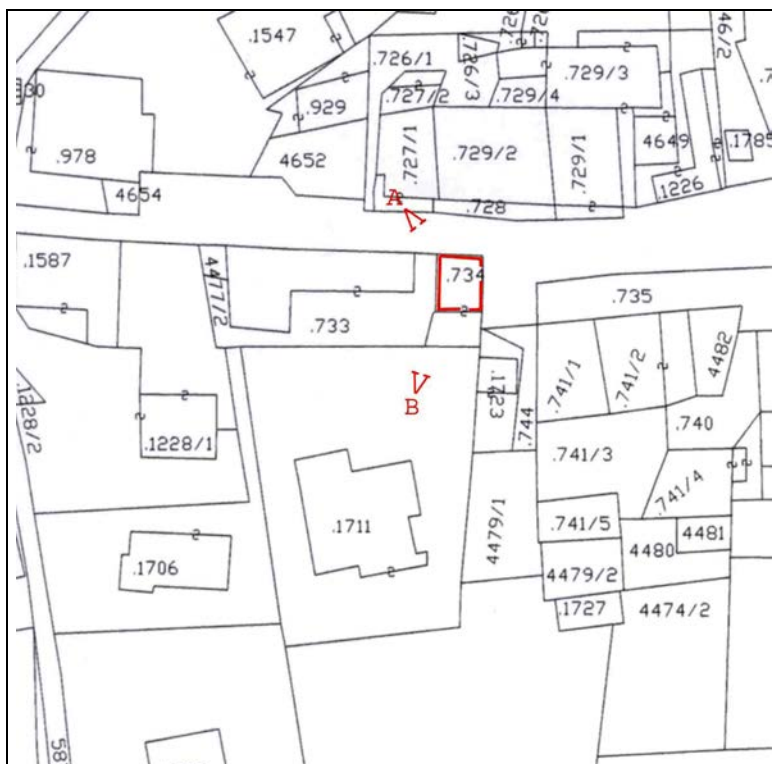

Foglio di mappa 27

>A >B punti di ripresa fotografica

SCALA 1:1000

ANALISI		Masi	SCHEDA N° 364												
1	Tipologia funzionale edificio prevalentemente residenziale edificio produttivo edificio speciale edificio stalle	<input checked="" type="checkbox"/> B C D	baite malghe A B C D												
2	Epoca di costruzione	anteriore al 1860 tra il 1860 e il 1939 posteriore al 1939	<input checked="" type="checkbox"/> 6 4												
3	Tipologia architettonica storica	alta definizione media definizione bassa definizione nessuna definizione	8 6 <input checked="" type="checkbox"/> 0												
4	Permanenza dei caratteri formali tradizionali	volumetrici originali costruttivi complementari decorativi TOTALE	<table border="1"> <tr><td>2</td><td><input checked="" type="checkbox"/></td><td>0</td></tr> <tr><td>2</td><td><input checked="" type="checkbox"/></td><td>0</td></tr> <tr><td>2</td><td>1</td><td><input checked="" type="checkbox"/></td></tr> <tr><td>2</td><td>1</td><td><input checked="" type="checkbox"/></td></tr> </table> 14	2	<input checked="" type="checkbox"/>	0	2	<input checked="" type="checkbox"/>	0	2	1	<input checked="" type="checkbox"/>	2	1	<input checked="" type="checkbox"/>
2	<input checked="" type="checkbox"/>	0													
2	<input checked="" type="checkbox"/>	0													
2	1	<input checked="" type="checkbox"/>													
2	1	<input checked="" type="checkbox"/>													
5	Degrado	nullo medio elevato	<input checked="" type="checkbox"/> 												
6	Grado di utilizzo	utilizzato sottoutilizzato in stato di abbandono	<input checked="" type="checkbox"/> 												
7	Spazi di pertinenza	alta qualità media qualità bassa qualità	 <input checked="" type="checkbox"/>												
8	Vincoli legislativi - _____														
9	Categoria di intervento prevista dal piano precedente	Risanamento conservativo													
10	Note - l'edificio sia intonato in maniera uniforme sui prospetti con eliminazione dei puntuali sassi di affioramento.														
PROGETTO															
11	Categoria di intervento prevista	R3 - tipo 1													
12	Vincoli particolari														
13	Spazi di pertinenza	inedificabili													



Foto A



Foto B

Scheda n.°

364



COMUNE DI
CAVALESE

Provincia Autonoma di Trento
COMPENSORIO C1 –Valle di Fiemme-

Scheda n.°

365

Località Masi via Chiesa n°

Comune catastale Cavalese .

Particella edificiale n° 1723

Data del rilievo: 2016

Rilevatore: arch. Michele Facchin

CARTOGRAFIA

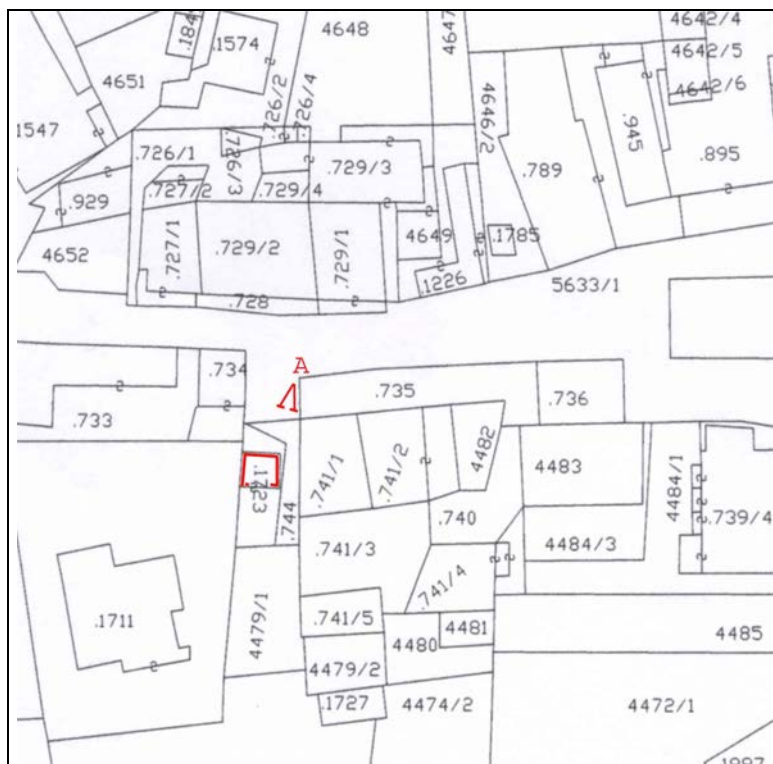

Foglio di mappa 27

SCALA 1:1000

>A >B punti di ripresa fotografica

ANALISI		Masi	SCHEDA N° 365												
1	Tipologia funzionale edificio prevalentemente residenziale edificio produttivo edificio speciale edificio stalle	<input checked="" type="checkbox"/> A <input type="checkbox"/> B <input type="checkbox"/> C <input type="checkbox"/> D	baite malghe deposito <input type="checkbox"/> A <input type="checkbox"/> B <input checked="" type="checkbox"/> C <input type="checkbox"/> D												
2	Epoca di costruzione	anteriore al 1860 tra il 1860 e il 1939 posteriore al 1939	<input type="checkbox"/> 8 <input type="checkbox"/> 6 <input checked="" type="checkbox"/> 0												
3	Tipologia architettonica storica	alta definizione media definizione bassa definizione nessuna definizione	<input type="checkbox"/> 8 <input type="checkbox"/> 6 <input checked="" type="checkbox"/> 0 <input type="checkbox"/> 0												
4	Permanenza dei caratteri formali tradizionali	volumetrici originali costruttivi complementari decorativi TOTALE	<table border="1"> <tr><td>2</td><td><input checked="" type="checkbox"/></td><td>0</td></tr> <tr><td>2</td><td><input checked="" type="checkbox"/></td><td>0</td></tr> <tr><td>2</td><td>1</td><td><input checked="" type="checkbox"/></td></tr> <tr><td>2</td><td>1</td><td><input checked="" type="checkbox"/></td></tr> </table> <input type="text" value="6"/>	2	<input checked="" type="checkbox"/>	0	2	<input checked="" type="checkbox"/>	0	2	1	<input checked="" type="checkbox"/>	2	1	<input checked="" type="checkbox"/>
2	<input checked="" type="checkbox"/>	0													
2	<input checked="" type="checkbox"/>	0													
2	1	<input checked="" type="checkbox"/>													
2	1	<input checked="" type="checkbox"/>													
5	Degrado	nullo medio elevato	<input checked="" type="checkbox"/> <input type="checkbox"/> <input type="checkbox"/>												
6	Grado di utilizzo	utilizzato sottoutilizzato in stato di abbandono	<input checked="" type="checkbox"/> <input type="checkbox"/> <input type="checkbox"/>												
7	Spazi di pertinenza	alta qualità media qualità bassa qualità	<input type="checkbox"/> <input type="checkbox"/> <input checked="" type="checkbox"/>												
8	Vincoli legislativi - _____														
9	Categoria di intervento prevista dal piano precedente	<u>non schedato</u>													
10	Note	- possibilità di modificare il tetto ad una falda in tetto a due falde mantenendo invariata la volumetria. - manufatto accessorio tipologia 3.													
PROGETTO															
11	Categoria di intervento prevista	<u>R3 - tipo 2</u>													
12	Vincoli particolari														
13	Spazi di pertinenza	<u>inedificabili</u>													



Foto A

Scheda n.°

365



COMUNE DI
CAVALESE

Provincia Autonoma di Trento
COMPENSORIO C1 - Valle di Fiemme-

Scheda n.°

366

Località Masi via Chiesa n° 60 - 65

Comune catastale Cavalese.

Particella edificiale n° 741/1 - 741/2 - 741/3 - 741/4 - 741/5

Data del rilievo: 2016

Rilevatore: arch. Michele Facchin

CARTOGRAFIA



Foglio di mappa 27

SCALA 1:1000

>A >B punti di ripresa fotografica

ANALISI		Masi	SCHEDA N° 366												
1	Tipologia funzionale edificio prevalentemente residenziale edificio produttivo edificio speciale edificio stalle	<input checked="" type="checkbox"/> B C D	baite malghe A B C D												
2	Epoca di costruzione	anteriore al 1860 tra il 1860 e il 1939 posteriore al 1939	<input checked="" type="checkbox"/> 6 4												
3	Tipologia architettonica storica	alta definizione media definizione bassa definizione nessuna definizione	8 <input checked="" type="checkbox"/> 4 0												
4	Permanenza dei caratteri formali tradizionali	volumetrici originali costruttivi complementari decorativi TOTALE	<table border="1"> <tr><td>2</td><td><input checked="" type="checkbox"/></td><td>0</td></tr> <tr><td>2</td><td><input checked="" type="checkbox"/></td><td>0</td></tr> <tr><td>2</td><td>1</td><td><input checked="" type="checkbox"/></td></tr> <tr><td>2</td><td>1</td><td><input checked="" type="checkbox"/></td></tr> </table> 16	2	<input checked="" type="checkbox"/>	0	2	<input checked="" type="checkbox"/>	0	2	1	<input checked="" type="checkbox"/>	2	1	<input checked="" type="checkbox"/>
2	<input checked="" type="checkbox"/>	0													
2	<input checked="" type="checkbox"/>	0													
2	1	<input checked="" type="checkbox"/>													
2	1	<input checked="" type="checkbox"/>													
5	Degrado	nullo medio elevato	<input checked="" type="checkbox"/> 												
6	Grado di utilizzo	utilizzato sottoutilizzato in stato di abbandono	<input checked="" type="checkbox"/> 												
7	Spazi di pertinenza	alta qualità media qualità bassa qualità	 <input checked="" type="checkbox"/> 												
8	Vincoli legislativi - _____														
9	Categoria di intervento prevista dal piano precedente	Risanamento conservativo													
10	Note - si art. 105 solo su corpo a sud. (foto B). - possibilità di realizzare un balcone sul corpo a sud (p.ed. 741/5) al fine del recupero del sottotetto come posizionato da schema allegato e ricercando un'allineamento con i fori esistenti. - i balconi siano uniformati secondo tipologia tradizionale alla trentina come da abaco allegato.														
PROGETTO															
11	Categoria di intervento prevista	R 2													
12	Vincoli particolari														
13	Spazi di pertinenza	inedificabili													



Foto A



Foto B

SCHEMA POSSIBILE RICOSTRUZIONE POGGIOLO FACCIATA SUD

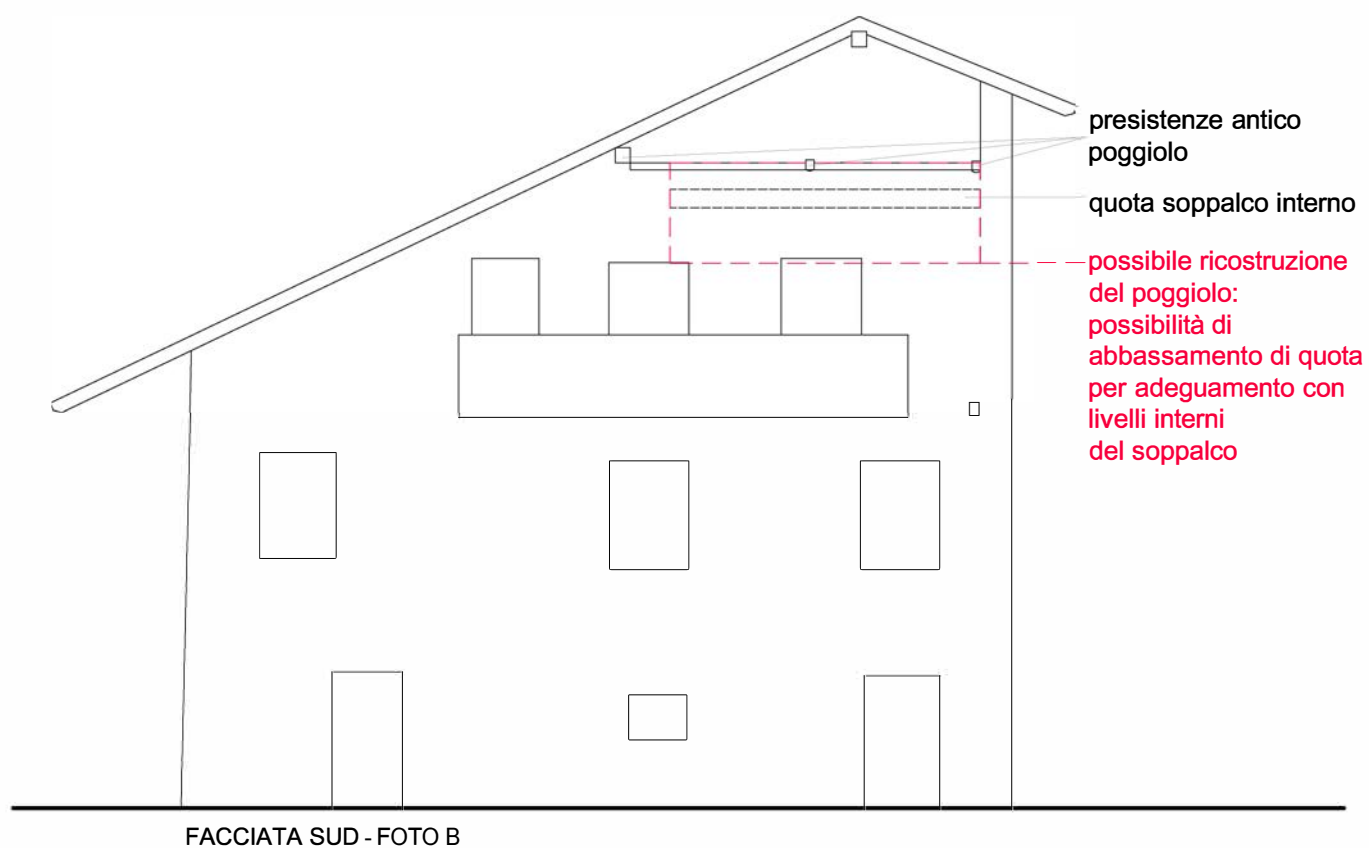

Scheda n.°

366



COMUNE DI
CAVALESE

Provincia Autonoma di Trento
COMPENSORIO C1 –Valle di Fiemme-

Scheda n.°

367

Località Masi via Chiesa n° 62

Comune catastale Cavalese.

Particella edificiale n° 736

Data del rilievo: 2016

Rilevatore: arch. Michele Facchin

CARTOGRAFIA



Foglio di mappa 27

SCALA 1:1000

>A >B punti di ripresa fotografica

ANALISI		Masi	SCHEDA N° 367												
1	Tipologia funzionale edificio prevalentemente residenziale edificio produttivo edificio speciale edificio stalle	<input checked="" type="checkbox"/> A <input type="checkbox"/> B <input type="checkbox"/> C <input type="checkbox"/> D	baite malghe												
2	Epoca di costruzione	anteriore al 1860 tra il 1860 e il 1939 posteriore al 1939	<input checked="" type="checkbox"/> 8 <input type="checkbox"/> 6 <input type="checkbox"/> 4												
3	Tipologia architettonica storica	alta definizione media definizione bassa definizione nessuna definizione	8 <input checked="" type="checkbox"/> 8 <input type="checkbox"/> 4 <input type="checkbox"/> 0												
4	Permanenza dei caratteri formali tradizionali	volumetrici originali costruttivi complementari decorativi TOTALE	<table border="1"> <tr><td>2</td><td>1</td><td><input checked="" type="checkbox"/></td></tr> <tr><td>2</td><td><input checked="" type="checkbox"/></td><td>0</td></tr> <tr><td>2</td><td><input checked="" type="checkbox"/></td><td>0</td></tr> <tr><td>2</td><td><input checked="" type="checkbox"/></td><td>0</td></tr> </table> 17	2	1	<input checked="" type="checkbox"/>	2	<input checked="" type="checkbox"/>	0	2	<input checked="" type="checkbox"/>	0	2	<input checked="" type="checkbox"/>	0
2	1	<input checked="" type="checkbox"/>													
2	<input checked="" type="checkbox"/>	0													
2	<input checked="" type="checkbox"/>	0													
2	<input checked="" type="checkbox"/>	0													
5	Degrado	nullo medio elevato	<input checked="" type="checkbox"/> <input type="checkbox"/> <input type="checkbox"/>												
6	Grado di utilizzo	utilizzato sottoutilizzato in stato di abbandono	<input checked="" type="checkbox"/> <input type="checkbox"/> <input type="checkbox"/>												
7	Spazi di pertinenza	alta qualità media qualità bassa qualità	<input type="checkbox"/> <input checked="" type="checkbox"/> <input type="checkbox"/>												
8	Vincoli legislativi - _____														
9	Categoria di intervento prevista dal piano precedente	Risanamento conservativo													
10	Note - Siano mantenute le decorazioni angolari. - I parapetti in legno sono consigliati nella tipologia alla trentina.														
PROGETTO															
11	Categoria di intervento prevista	R 2 no art. 105 - L.P. 15/2015 - tipo A													
12	Vincoli particolari														
13	Spazi di pertinenza	inedificabili													



Foto A



Foto B

Scheda n.°

367



COMUNE DI
CAVALESE

Provincia Autonoma di Trento
COMPENSORIO C1 –Valle di Fiemme-

Scheda n.°

368

Località Masi via Chiesa n°

Comune catastale Cavalese .

Particella edificiale n° 737

Data del rilievo: 2016

Rilevatore: arch. Michele Facchin

CARTOGRAFIA

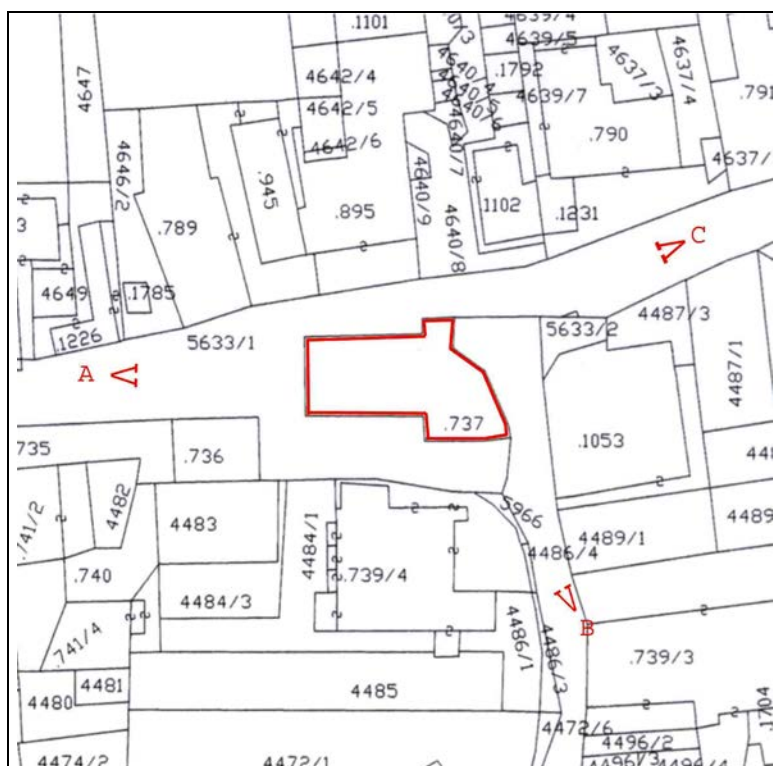

Foglio di mappa 27

SCALA 1:1000

>A >B punti di ripresa fotografica

ANALISI		Masi	SCHEDA N° 368															
1	Tipologia funzionale edificio prevalentemente residenziale edificio produttivo edificio speciale edificio stalle	<input checked="" type="checkbox"/> A <input type="checkbox"/> B <input type="checkbox"/> C <input type="checkbox"/> D	baite malghe chiesa <input checked="" type="checkbox"/> A <input type="checkbox"/> B <input checked="" type="checkbox"/> C <input type="checkbox"/> D															
2	Epoca di costruzione	anteriore al 1860 tra il 1860 e il 1939 posteriore al 1939	<input checked="" type="checkbox"/> 6 4															
3	Tipologia architettonica storica	alta definizione media definizione bassa definizione nessuna definizione	<input checked="" type="checkbox"/> 6 4 0															
4	Permanenza dei caratteri formali tradizionali	volumetrici originali costruttivi complementari decorativi TOTALE	<table border="1"> <tr><td><input checked="" type="checkbox"/></td><td>1</td><td>0</td></tr> <tr><td><input checked="" type="checkbox"/></td><td>1</td><td>0</td></tr> <tr><td><input checked="" type="checkbox"/></td><td>1</td><td>0</td></tr> <tr><td><input checked="" type="checkbox"/></td><td>1</td><td>0</td></tr> <tr><td colspan="3" style="text-align: center;">24</td></tr> </table>	<input checked="" type="checkbox"/>	1	0	<input checked="" type="checkbox"/>	1	0	<input checked="" type="checkbox"/>	1	0	<input checked="" type="checkbox"/>	1	0	24		
<input checked="" type="checkbox"/>	1	0																
<input checked="" type="checkbox"/>	1	0																
<input checked="" type="checkbox"/>	1	0																
<input checked="" type="checkbox"/>	1	0																
24																		
5	Degrado	nullo medio elevato	<input type="checkbox"/> <input checked="" type="checkbox"/> <input type="checkbox"/>															
6	Grado di utilizzo	utilizzato sottoutilizzato in stato di abbandono	<input checked="" type="checkbox"/> <input type="checkbox"/> <input type="checkbox"/>															
7	Spazi di pertinenza	alta qualità media qualità bassa qualità	<input type="checkbox"/> <input checked="" type="checkbox"/> <input type="checkbox"/>															
8	Vincoli legislativi - <u>D.lgs 22 gennaio 2004, n' 42</u>																	
9	Categoria di intervento prevista dal piano precedente		Rest <u>au</u> ro mon <u>u</u> mentale															
10	Note																	
PROGETTO																		
11	Categoria di intervento prevista		<u>R 1</u>															
12	Vincoli particolari																	
13	Spazi di pertinenza		inedificabili															



Foto A



Foto B

Scheda n.°

368



Foto C

Scheda n.°

368

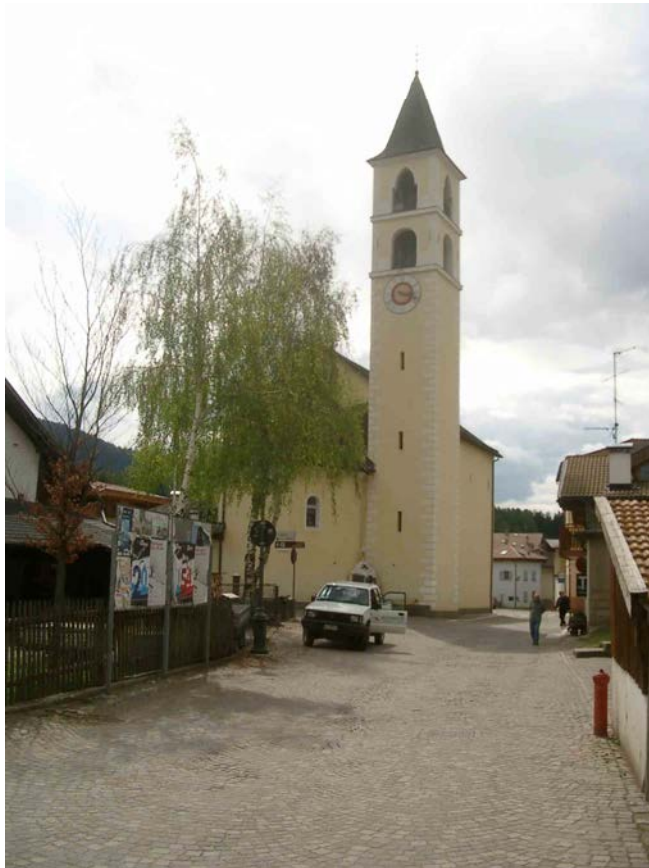

COMUNE DI
CAVALESE

Provincia Autonoma di Trento
COMPENSORIO C1 –Valle di Fiemme-

Scheda n.°

369

Località Masi via Chiesa n° 66

Comune catastale Cavalese.

Particella edificiale n° 739/4

Data del rilievo: 2016

Rilevatore: arch. Michele Facchin

CARTOGRAFIA

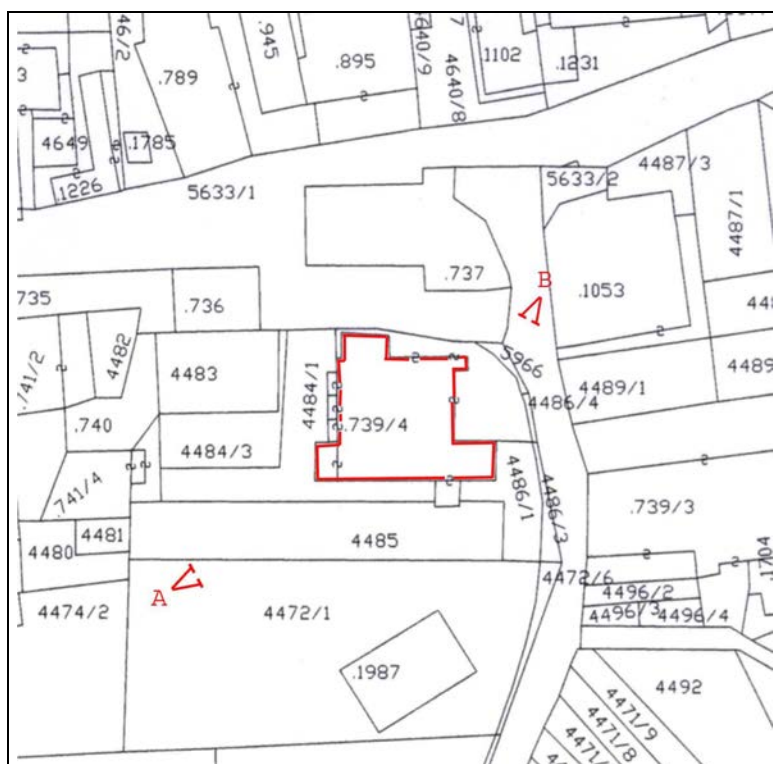

Foglio di mappa 27

SCALA 1:1000

>A >B punti di ripresa fotografica

ANALISI		Masi	SCHEDA N° 369												
1	Tipologia funzionale edificio prevalentemente residenziale edificio produttivo edificio speciale edificio stalle	<input checked="" type="checkbox"/> B C D	baite malghe A B C D												
2	Epoca di costruzione		anteriore al 1860 tra il 1860 e il 1939 posteriore al 1939 <input checked="" type="checkbox"/> 6 4												
3	Tipologia architettonica storica		alta definizione media definizione bassa definizione nessuna definizione 8 <input checked="" type="checkbox"/> 4 0												
4	Permanenza dei caratteri formali tradizionali	volumetrici originali costruttivi complementari decorativi TOTALE	<table border="1"> <tr><td>2</td><td><input checked="" type="checkbox"/></td><td>0</td></tr> <tr><td>2</td><td><input checked="" type="checkbox"/></td><td>0</td></tr> <tr><td>2</td><td><input checked="" type="checkbox"/></td><td>0</td></tr> <tr><td>2</td><td><input checked="" type="checkbox"/></td><td>0</td></tr> </table> 18	2	<input checked="" type="checkbox"/>	0	2	<input checked="" type="checkbox"/>	0	2	<input checked="" type="checkbox"/>	0	2	<input checked="" type="checkbox"/>	0
2	<input checked="" type="checkbox"/>	0													
2	<input checked="" type="checkbox"/>	0													
2	<input checked="" type="checkbox"/>	0													
2	<input checked="" type="checkbox"/>	0													
5	Degrado	nullo medio elevato	<input checked="" type="checkbox"/> 												
6	Grado di utilizzo	utilizzato sottoutilizzato in stato di abbandono	<input checked="" type="checkbox"/> 												
7	Spazi di pertinenza	alta qualità media qualità bassa qualità	<input checked="" type="checkbox"/> 												
8	Vincoli legislativi - _____														
9	Categoria di intervento prevista dal piano precedente		Risanamento <u>conservativo</u>												
10	Note														
PROGETTO															
11	Categoria di intervento prevista		<u>R 2</u> no art. 105 - L.P. 15/2015 - tipo A												
12	Vincoli particolari														
13	Spazi di pertinenza		<u>inedificabili</u>												



Foto A



Foto B

Scheda n.°

369



COMUNE DI
CAVALESE

Provincia Autonoma di Trento
COMPENSORIO C1 –Valle di Fiemme-

Scheda n.°

370

Località Masi via Pizzoni n° 1

Comune catastale Cavalese.

Particella edificiale n° 1053

Data del rilievo: 2016

Rilevatore: arch. Michele Facchin

CARTOGRAFIA

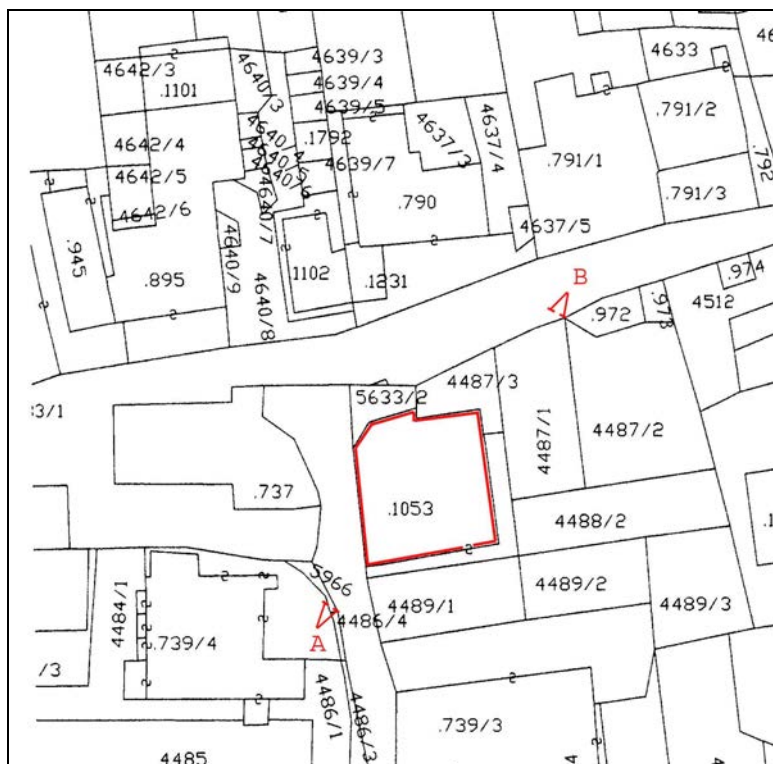

Foglio di mappa 27

SCALA 1:1000

>A >B punti di ripresa fotografica

ANALISI		Masi	SCHEDA N° 370												
1	Tipologia funzionale edificio prevalentemente residenziale edificio produttivo edificio speciale edificio stalle	<input checked="" type="checkbox"/> B C D	baite malghe A B C D												
2	Epoca di costruzione		anteriore al 1860 tra il 1860 e il 1939 posteriore al 1939 8 <input checked="" type="checkbox"/> 4												
3	Tipologia architettonica storica		alta definizione media definizione bassa definizione nessuna definizione 8 <input checked="" type="checkbox"/> 4 0												
4	Permanenza dei caratteri formali tradizionali	volumetrici originali costruttivi complementari decorativi TOTALE	<table border="1"> <tr><td>2</td><td><input checked="" type="checkbox"/></td><td>0</td></tr> <tr><td><input checked="" type="checkbox"/></td><td>1</td><td>0</td></tr> <tr><td>2</td><td><input checked="" type="checkbox"/></td><td>0</td></tr> <tr><td>2</td><td>1</td><td><input checked="" type="checkbox"/></td></tr> </table> 16	2	<input checked="" type="checkbox"/>	0	<input checked="" type="checkbox"/>	1	0	2	<input checked="" type="checkbox"/>	0	2	1	<input checked="" type="checkbox"/>
2	<input checked="" type="checkbox"/>	0													
<input checked="" type="checkbox"/>	1	0													
2	<input checked="" type="checkbox"/>	0													
2	1	<input checked="" type="checkbox"/>													
5	Degrado	nullo medio elevato	<input checked="" type="checkbox"/> 												
6	Grado di utilizzo	utilizzato sottoutilizzato in stato di abbandono	<input checked="" type="checkbox"/> 												
7	Spazi di pertinenza	alta qualità media qualità bassa qualità	 <input checked="" type="checkbox"/> 												
8	Vincoli legislativi - _____														
9	Categoria di intervento prevista dal piano precedente		Conservazione tipologica												
10	Note														
PROGETTO															
11	Categoria di intervento prevista		<u>R 2</u> no art. 105 - L.P. 15/2015 - tipo A												
12	Vincoli particolari														
13	Spazi di pertinenza		inedificabili												



Foto A



Foto B



COMUNE DI
CAVALESE

Provincia Autonoma di Trento
COMPENSORIO C1 –Valle di Fiemme-

Scheda n.°

371

Località Masi via Pizzoni n° 3-5-7

Comune catastale Cavalese.

Particella edificiale n° 739/3

Data del rilievo: 2016

Rilevatore: arch. Michele Facchin

CARTOGRAFIA



Foglio di mappa 27

>A >B punti di ripresa fotografica

SCALA 1:1000

ANALISI		Masi	SCHEDA N° 371												
1	Tipologia funzionale edificio prevalentemente residenziale edificio produttivo edificio speciale edificio stalle	<input checked="" type="checkbox"/> B C D	baite malghe A B C D												
2	Epoca di costruzione		anteriore al 1860 tra il 1860 e il 1939 posteriore al 1939 <input checked="" type="checkbox"/> 6 4												
3	Tipologia architettonica storica		alta definizione media definizione bassa definizione nessuna definizione 8 <input checked="" type="checkbox"/> 4 0												
4	Permanenza dei caratteri formali tradizionali	volumetrici originali costruttivi complementari decorativi TOTALE	<table border="1"> <tr><td>2</td><td><input checked="" type="checkbox"/></td><td>0</td></tr> <tr><td>2</td><td><input checked="" type="checkbox"/></td><td>0</td></tr> <tr><td>2</td><td><input checked="" type="checkbox"/></td><td>0</td></tr> <tr><td>2</td><td><input checked="" type="checkbox"/></td><td>0</td></tr> </table> 18	2	<input checked="" type="checkbox"/>	0	2	<input checked="" type="checkbox"/>	0	2	<input checked="" type="checkbox"/>	0	2	<input checked="" type="checkbox"/>	0
2	<input checked="" type="checkbox"/>	0													
2	<input checked="" type="checkbox"/>	0													
2	<input checked="" type="checkbox"/>	0													
2	<input checked="" type="checkbox"/>	0													
5	Degrado	nullo medio elevato	<input type="checkbox"/> <input checked="" type="checkbox"/> <input type="checkbox"/>												
6	Grado di utilizzo	utilizzato sottoutilizzato in stato di abbandono	<input checked="" type="checkbox"/> <input type="checkbox"/> <input type="checkbox"/>												
7	Spazi di pertinenza	alta qualità media qualità bassa qualità	<input type="checkbox"/> <input checked="" type="checkbox"/> <input type="checkbox"/>												
8	Vincoli legislativi - _____														
9	Categoria di intervento prevista dal piano precedente		Risanamento conservativo												
10	Note - mantenimento dei marcapiani e delle lesene d'angolo.														
PROGETTO															
11	Categoria di intervento prevista		<u> R 2 </u>												
12	Vincoli particolari														
13	Spazi di pertinenza		inedificabili												



Foto A



Foto B

Scheda n.°

371

ANALISI		Masi	SCHEDA N° 372												
1	Tipologia funzionale edificio prevalentemente residenziale edificio produttivo edificio speciale edificio stalle	<input checked="" type="checkbox"/> B C D	baite malghe A B C D												
2	Epoca di costruzione		anteriore al 1860 tra il 1860 e il 1939 posteriore al 1939 <input checked="" type="checkbox"/> 6 4												
3	Tipologia architettonica storica		alta definizione media definizione bassa definizione nessuna definizione <input checked="" type="checkbox"/> 6 4 0												
4	Permanenza dei caratteri formali tradizionali	volumetrici originali costruttivi complementari decorativi TOTALE	<table border="1"> <tr><td>2</td><td><input checked="" type="checkbox"/></td><td>0</td></tr> <tr><td>2</td><td><input checked="" type="checkbox"/></td><td>0</td></tr> <tr><td>2</td><td><input checked="" type="checkbox"/></td><td>0</td></tr> <tr><td><input checked="" type="checkbox"/></td><td>1</td><td>0</td></tr> </table> 19	2	<input checked="" type="checkbox"/>	0	2	<input checked="" type="checkbox"/>	0	2	<input checked="" type="checkbox"/>	0	<input checked="" type="checkbox"/>	1	0
2	<input checked="" type="checkbox"/>	0													
2	<input checked="" type="checkbox"/>	0													
2	<input checked="" type="checkbox"/>	0													
<input checked="" type="checkbox"/>	1	0													
5	Degrado	nullo medio elevato	<input type="checkbox"/> <input checked="" type="checkbox"/> <input type="checkbox"/>												
6	Grado di utilizzo	utilizzato sottoutilizzato in stato di abbandono	<input checked="" type="checkbox"/> <input type="checkbox"/> <input type="checkbox"/>												
7	Spazi di pertinenza	alta qualità media qualità bassa qualità	<input type="checkbox"/> <input type="checkbox"/> <input checked="" type="checkbox"/>												
8	Vincoli legislativi - _____														
9	Categoria di intervento prevista dal piano precedente		<u>restauro edilizio</u>												
10	Note - parte dell'edificio a nord ovest ha perso la storicità per la coibentazione termica a cappotto: siano mantenute tutte le parti in legno ed il forno del pane a bulbo sul prospetto ad ovest.														
PROGETTO															
11	Categoria di intervento prevista		<u>R 2</u> no art. 105 - L.P. 15/2015 - tipo A												
12	Vincoli particolari														
13	Spazi di pertinenza		<u>inedificabili</u>												



Foto A



Foto B

Scheda n.°

372



COMUNE DI
CAVALESE

Provincia Autonoma di Trento
COMPENSORIO C1 –Valle di Fiemme-

Scheda n.°

373

Località Masi via Chiesa n° 53 - 55

Comune catastale Cavalese.

Particella edificiale n° 791/2 -791/3

Data del rilievo: 2016

Rilevatore: arch. Michele Facchin

CARTOGRAFIA



Foglio di mappa 27

SCALA 1:1000

>A >B punti di ripresa fotografica

ANALISI		Masi	SCHEDA N° 373												
1	Tipologia funzionale edificio prevalentemente residenziale edificio produttivo edificio speciale edificio stalle	<input checked="" type="checkbox"/> B C D	baite malghe A B C D												
2	Epoca di costruzione	anteriore al 1860 tra il 1860 e il 1939 posteriore al 1939	<input checked="" type="checkbox"/> 6 4												
3	Tipologia architettonica storica	alta definizione media definizione bassa definizione nessuna definizione	8 6 <input checked="" type="checkbox"/> 0												
4	Permanenza dei caratteri formali tradizionali	volumetrici originali costruttivi complementari decorativi TOTALE	<table border="1"> <tr><td>2</td><td><input checked="" type="checkbox"/></td><td>0</td></tr> <tr><td>2</td><td><input checked="" type="checkbox"/></td><td>0</td></tr> <tr><td>2</td><td><input checked="" type="checkbox"/></td><td>0</td></tr> <tr><td>2</td><td>1</td><td><input checked="" type="checkbox"/></td></tr> </table> 15	2	<input checked="" type="checkbox"/>	0	2	<input checked="" type="checkbox"/>	0	2	<input checked="" type="checkbox"/>	0	2	1	<input checked="" type="checkbox"/>
2	<input checked="" type="checkbox"/>	0													
2	<input checked="" type="checkbox"/>	0													
2	<input checked="" type="checkbox"/>	0													
2	1	<input checked="" type="checkbox"/>													
5	Degrado	nullo medio elevato	<input checked="" type="checkbox"/> 												
6	Grado di utilizzo	utilizzato sottoutilizzato in stato di abbandono	<input checked="" type="checkbox"/> 												
7	Spazi di pertinenza	alta qualità media qualità bassa qualità	 <input checked="" type="checkbox"/>												
8	Vincoli legislativi - _____														
9	Categoria di intervento prevista dal piano precedente	Risanamento <u>conservativo</u>													
10	Note - sia eliminato l'abbassamento in pietra														
PROGETTO															
11	Categoria di intervento prevista	R3 - tipo 1													
12	Vincoli particolari														
13	Spazi di pertinenza	inedificabili													



Foto A



Foto B

Scheda n.°

373



COMUNE DI
CAVALESE

Provincia Autonoma di Trento
COMPENSORIO C1 –Valle di Fiemme-

Scheda n.°

374

Località Masi via Chiesa n°

Comune catastale Cavalese .

Particella edificiale n° 910

Data del rilievo: 2016

Rilevatore: arch. Michele Facchin

CARTOGRAFIA



Foglio di mappa 27

>A >B punti di ripresa fotografica

SCALA 1:1000

ANALISI		Masi	SCHEDA N° 374												
1	Tipologia funzionale edificio prevalentemente residenziale edificio produttivo edificio speciale edificio stalle	<input checked="" type="checkbox"/> B C D	baite malghe A B C D												
2	Epoca di costruzione	anteriore al 1860 tra il 1860 e il 1939 posteriore al 1939	8 <input checked="" type="checkbox"/> 4												
3	Tipologia architettonica storica	alta definizione media definizione bassa definizione nessuna definizione	8 6 <input checked="" type="checkbox"/> 0												
4	Permanenza dei caratteri formali tradizionali	volumetrici originali costruttivi complementari decorativi TOTALE	<table border="1"> <tr><td>2</td><td>1</td><td><input checked="" type="checkbox"/></td></tr> <tr><td>2</td><td>1</td><td><input checked="" type="checkbox"/></td></tr> <tr><td>2</td><td>1</td><td><input checked="" type="checkbox"/></td></tr> <tr><td>2</td><td>1</td><td><input checked="" type="checkbox"/></td></tr> </table> 10	2	1	<input checked="" type="checkbox"/>	2	1	<input checked="" type="checkbox"/>	2	1	<input checked="" type="checkbox"/>	2	1	<input checked="" type="checkbox"/>
2	1	<input checked="" type="checkbox"/>													
2	1	<input checked="" type="checkbox"/>													
2	1	<input checked="" type="checkbox"/>													
2	1	<input checked="" type="checkbox"/>													
5	Degrado	nullo medio elevato	<input checked="" type="checkbox"/> 												
6	Grado di utilizzo	utilizzato sottoutilizzato in stato di abbandono	<input checked="" type="checkbox"/> 												
7	Spazi di pertinenza	alta qualità media qualità bassa qualità	 <input checked="" type="checkbox"/> 												
8	Vincoli legislativi - _____														
9	Categoria di intervento prevista dal piano precedente	Conservazione tipologica													
10	Note														
PROGETTO															
11	Categoria di intervento prevista	R3 - tipo 1													
12	Vincoli particolari														
13	Spazi di pertinenza	inedificabili													



Foto A

Scheda n.°

374



COMUNE DI
CAVALESE

Provincia Autonoma di Trento
COMPENSORIO C1 –Valle di Fiemme-

Scheda n.°

375

Località Masi via Chiesa n° 61 - 65

Comune catastale Cavalese.

Particella edificiale n° 805 – 807/1 – 807/2

Data del rilievo: 2016

Rilevatore: arch. Michele Facchin

CARTOGRAFIA



Foglio di mappa 27

>A >B punti di ripresa fotografica

SCALA 1:1000

ANALISI		Masi	SCHEDA N° 375												
1	Tipologia funzionale edificio prevalentemente residenziale edificio produttivo edificio speciale edificio stalle	<input checked="" type="checkbox"/> B C D	baite malghe A B C D												
2	Epoca di costruzione	anteriore al 1860 tra il 1860 e il 1939 posteriore al 1939	<input checked="" type="checkbox"/> 6 4												
3	Tipologia architettonica storica	alta definizione media definizione bassa definizione nessuna definizione	8 6 <input checked="" type="checkbox"/> 0												
4	Permanenza dei caratteri formali tradizionali	volumetrici originali costruttivi complementari decorativi TOTALE	<table border="1"> <tr><td>2</td><td><input checked="" type="checkbox"/></td><td>0</td></tr> <tr><td>2</td><td><input checked="" type="checkbox"/></td><td>0</td></tr> <tr><td>2</td><td><input checked="" type="checkbox"/></td><td>0</td></tr> <tr><td>2</td><td><input checked="" type="checkbox"/></td><td>0</td></tr> </table> 16	2	<input checked="" type="checkbox"/>	0	2	<input checked="" type="checkbox"/>	0	2	<input checked="" type="checkbox"/>	0	2	<input checked="" type="checkbox"/>	0
2	<input checked="" type="checkbox"/>	0													
2	<input checked="" type="checkbox"/>	0													
2	<input checked="" type="checkbox"/>	0													
2	<input checked="" type="checkbox"/>	0													
5	Degrado	nullo medio elevato	<input checked="" type="checkbox"/> 												
6	Grado di utilizzo	utilizzato sottoutilizzato in stato di abbandono	<input checked="" type="checkbox"/> 												
7	Spazi di pertinenza	alta qualità media qualità bassa qualità	 <input checked="" type="checkbox"/> 												
8	Vincoli legislativi - _____														
9	Categoria di intervento prevista dal piano precedente		<u>Restauro edilizio</u>												
10	Note - Siano mantenuti i decori angolari. - La struttura lignea del timpano rimanga in vista.														
PROGETTO															
11	Categoria di intervento prevista		<u>R 2</u> no art. 105 - L.P. 15/2015 - tipo C												
12	Vincoli particolari														
13	Spazi di pertinenza		<u>inedificabili</u>												



Foto A



Foto B

Scheda n.°

375



COMUNE DI
CAVALESE

Provincia Autonoma di Trento
COMPENSORIO C1 –Valle di Fiemme-

Scheda n.°

376

Località Masi via Chiesa n°

Comune catastale Cavalese .

Particella edificiale n° 809/1

Data del rilievo: 2016

Rilevatore: arch. Michele Facchin

CARTOGRAFIA

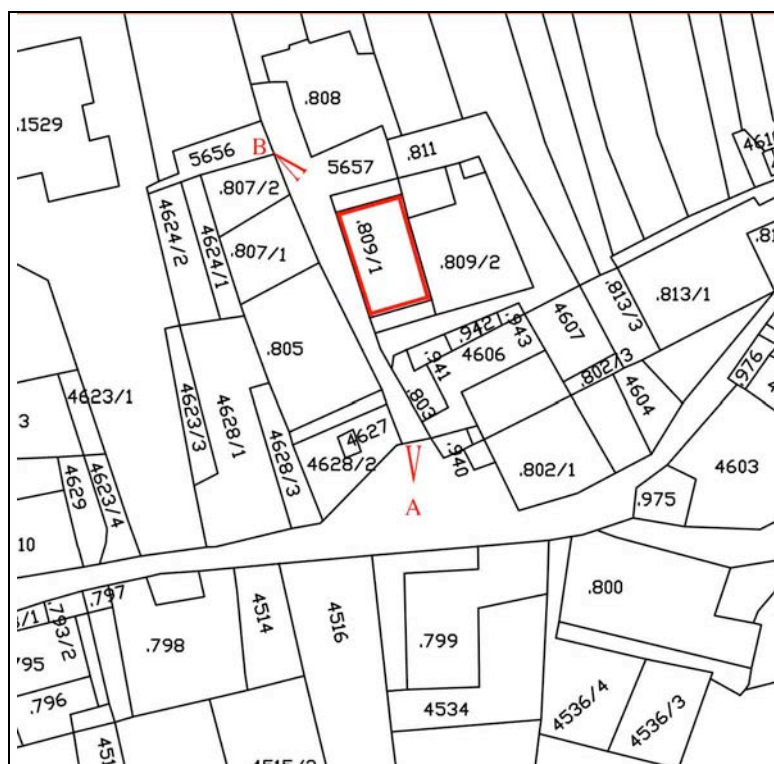

Foglio di mappa 27

SCALA 1:1000

>A >B punti di ripresa fotografica

ANALISI		Masi	SCHEDA N° 376
1	Tipologia funzionale edificio prevalentemente residenziale edificio produttivo edificio speciale edificio stalle	A B C D	baite malghe fienile A B <input checked="" type="checkbox"/> D
2	Epoca di costruzione	anteriore al 1860 tra il 1860 e il 1939 posteriore al 1939	<input checked="" type="checkbox"/> 6 4
3	Tipologia architettonica storica	alta definizione media definizione bassa definizione nessuna definizione	8 <input checked="" type="checkbox"/> 4 0
4	Permanenza dei caratteri formali tradizionali	volumetrici originali costruttivi complementari decorativi TOTALE	2 <input checked="" type="checkbox"/> 0 2 <input checked="" type="checkbox"/> 0 2 <input checked="" type="checkbox"/> 0 2 1 <input checked="" type="checkbox"/> 17
5	Degrado	nullo medio elevato	<input type="checkbox"/> <input type="checkbox"/> <input checked="" type="checkbox"/>
6	Grado di utilizzo	utilizzato sottoutilizzato in stato di abbandono	<input checked="" type="checkbox"/> <input type="checkbox"/> <input type="checkbox"/>
7	Spazi di pertinenza	alta qualità media qualità bassa qualità	<input type="checkbox"/> <input type="checkbox"/> <input checked="" type="checkbox"/>
8	Vincoli legislativi - _____		
9	Categoria di intervento prevista dal piano precedente	Restau <u>ro</u> edilizio	
10	Note Sostituzione della parte di copertura in lamiera con coppi, mantenimento della struttura lignea in vista.		
PROGETTO			
11	Categoria di intervento prevista	R 2 no art. 105 - L.P. 15/2015 - tipo A	
12	Vincoli particolari		
13	Spazi di pertinenza	inedificabili	



Foto A



Foto B

Scheda n.°

376

ANALISI		Masi	SCHEDA N° 377												
1	Tipologia funzionale edificio prevalentemente residenziale edificio produttivo edificio speciale edificio stalle	<input checked="" type="checkbox"/> B C D	baite malghe A B C D												
2	Epoca di costruzione		anteriore al 1860 tra il 1860 e il 1939 posteriore al 1939 <input checked="" type="checkbox"/> 6 4												
3	Tipologia architettonica storica		alta definizione media definizione bassa definizione nessuna definizione 8 6 4 <input checked="" type="checkbox"/>												
4	Permanenza dei caratteri formali tradizionali	volumetrici originali costruttivi complementari decorativi TOTALE	<table border="1"> <tr><td>2</td><td>1</td><td><input checked="" type="checkbox"/></td></tr> <tr><td>2</td><td>1</td><td><input checked="" type="checkbox"/></td></tr> <tr><td>2</td><td>1</td><td><input checked="" type="checkbox"/></td></tr> <tr><td>2</td><td>1</td><td><input checked="" type="checkbox"/></td></tr> </table> 8	2	1	<input checked="" type="checkbox"/>	2	1	<input checked="" type="checkbox"/>	2	1	<input checked="" type="checkbox"/>	2	1	<input checked="" type="checkbox"/>
2	1	<input checked="" type="checkbox"/>													
2	1	<input checked="" type="checkbox"/>													
2	1	<input checked="" type="checkbox"/>													
2	1	<input checked="" type="checkbox"/>													
5	Degrado	nullo medio elevato	<input checked="" type="checkbox"/> <input type="checkbox"/> <input type="checkbox"/>												
6	Grado di utilizzo	utilizzato sottoutilizzato in stato di abbandono	<input checked="" type="checkbox"/> <input type="checkbox"/> <input type="checkbox"/>												
7	Spazi di pertinenza	alta qualità media qualità bassa qualità	<input type="checkbox"/> <input type="checkbox"/> <input checked="" type="checkbox"/>												
8	Vincoli legislativi - _____														
9	Categoria di intervento prevista dal piano precedente		Risanamento <u>conservativo</u>												
10	Note														
PROGETTO															
11	Categoria di intervento prevista		<u>R3 - tipo 1</u>												
12	Vincoli particolari														
13	Spazi di pertinenza		<u>inedificabili</u>												



Foto A



Foto B

Scheda n.°

377



COMUNE DI
CAVALESE

Provincia Autonoma di Trento
COMPENSORIO C1 - Valle di Fiemme-

Scheda n.°

378

Località Masi via Chiesa n° 71 - 73

Comune catastale Cavalese .

Particella edificiale n° 808

Data del rilievo: 2016

Rilevatore: arch. Michele Facchin

CARTOGRAFIA

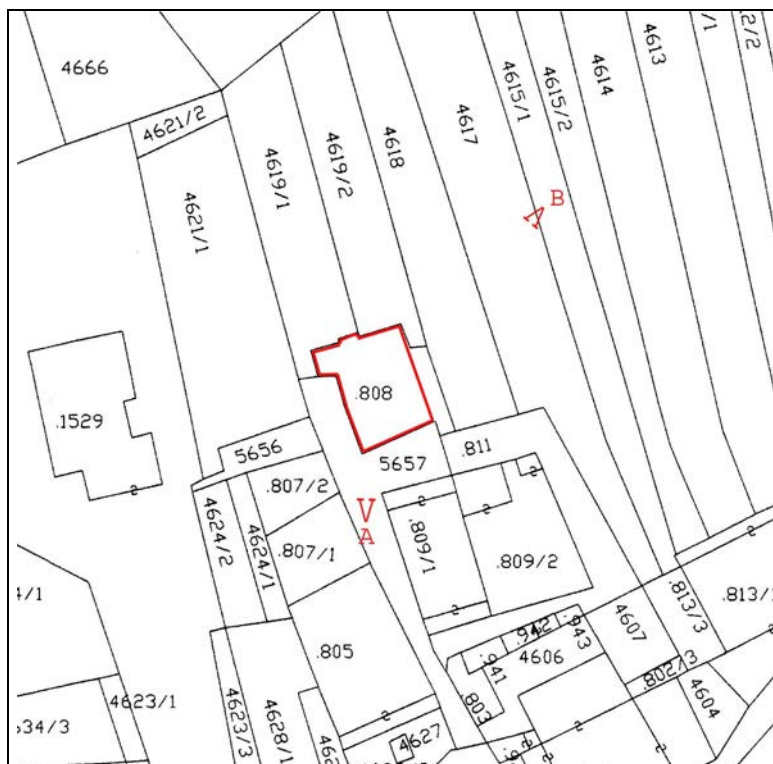

Foglio di mappa 27

SCALA 1:1000

>A >B punti di ripresa fotografica

ANALISI		Masi	SCHEDA N° 378												
1	Tipologia funzionale edificio prevalentemente residenziale edificio produttivo edificio speciale edificio stalle	<input checked="" type="checkbox"/> B C D	baite malghe A B C D												
2	Epoca di costruzione	anteriore al 1860 tra il 1860 e il 1939 posteriore al 1939	<input checked="" type="checkbox"/> 6 4												
3	Tipologia architettonica storica	alta definizione media definizione bassa definizione nessuna definizione	8 6 4 <input checked="" type="checkbox"/>												
4	Permanenza dei caratteri formali tradizionali	volumetrici originali costruttivi complementari decorativi TOTALE	<table border="1"> <tr><td>2</td><td>1</td><td><input checked="" type="checkbox"/></td></tr> <tr><td>2</td><td><input checked="" type="checkbox"/></td><td>0</td></tr> <tr><td>2</td><td>1</td><td><input checked="" type="checkbox"/></td></tr> <tr><td>2</td><td>1</td><td><input checked="" type="checkbox"/></td></tr> </table> 9	2	1	<input checked="" type="checkbox"/>	2	<input checked="" type="checkbox"/>	0	2	1	<input checked="" type="checkbox"/>	2	1	<input checked="" type="checkbox"/>
2	1	<input checked="" type="checkbox"/>													
2	<input checked="" type="checkbox"/>	0													
2	1	<input checked="" type="checkbox"/>													
2	1	<input checked="" type="checkbox"/>													
5	Degrado	nullo medio elevato	<input checked="" type="checkbox"/> 												
6	Grado di utilizzo	utilizzato sottoutilizzato in stato di abbandono	<input checked="" type="checkbox"/> 												
7	Spazi di pertinenza	alta qualità media qualità bassa qualità	 <input checked="" type="checkbox"/>												
8	Vincoli legislativi - _____														
9	Categoria di intervento prevista dal piano precedente		<u>non schedata</u>												
10	Note	- manufatto accessorio a nord è di tipologia 2. - possibilità costruzione veranda sul fronte sud.													
PROGETTO															
11	Categoria di intervento prevista		<u>R3 - tipo 1</u>												
12	Vincoli particolari														
13	Spazi di pertinenza		<u>inedificabili</u>												



Foto A



Foto B

Scheda n.°

378



COMUNE DI
CAVALESE

Provincia Autonoma di Trento
COMPENSORIO C1 –Valle di Fiemme-

Scheda n.°

379

Località Masi via Chiesa n°

Comune catastale Cavalese .

Particella edificiale n° 809/2

Data del rilievo: 2016

Rilevatore: arch. Michele Facchin

CARTOGRAFIA

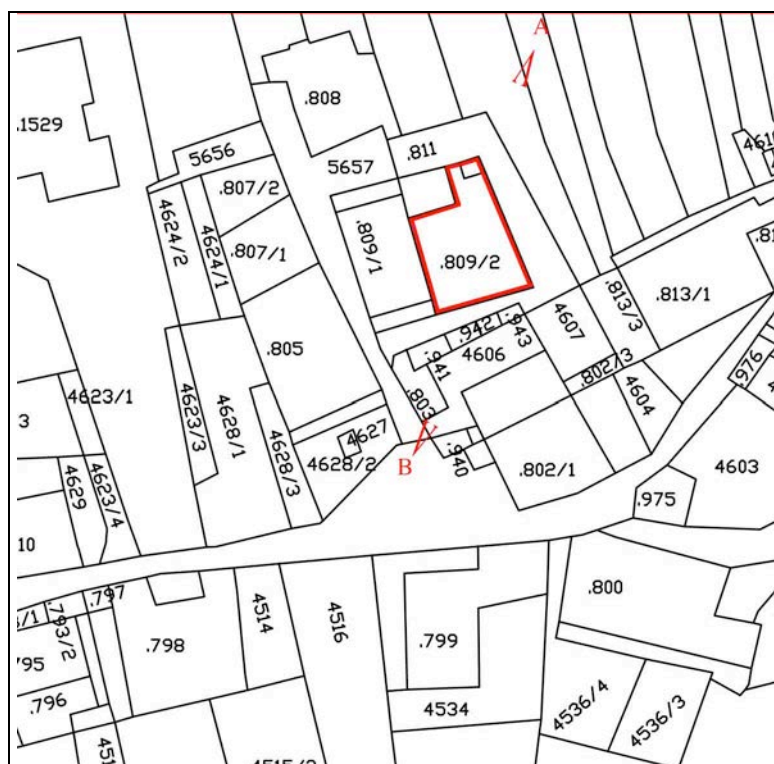

Foglio di mappa 27

SCALA 1:1000

>A >B punti di ripresa fotografica

ANALISI		Masi	SCHEDA N° 379												
1	Tipologia funzionale edificio prevalentemente residenziale edificio produttivo edificio speciale edificio stalle	<input checked="" type="checkbox"/> B C D	baite malghe A B C D												
2	Epoca di costruzione		anteriore al 1860 tra il 1860 e il 1939 posteriore al 1939 <input checked="" type="checkbox"/> 6 4												
3	Tipologia architettonica storica		alta definizione media definizione bassa definizione nessuna definizione 8 <input checked="" type="checkbox"/> 4 0												
4	Permanenza dei caratteri formali tradizionali	volumetrici originali costruttivi complementari decorativi TOTALE	<table border="1"> <tr><td>2</td><td><input checked="" type="checkbox"/></td><td>0</td></tr> <tr><td>2</td><td><input checked="" type="checkbox"/></td><td>0</td></tr> <tr><td>2</td><td><input checked="" type="checkbox"/></td><td>0</td></tr> <tr><td>2</td><td>1</td><td><input checked="" type="checkbox"/></td></tr> </table> 17	2	<input checked="" type="checkbox"/>	0	2	<input checked="" type="checkbox"/>	0	2	<input checked="" type="checkbox"/>	0	2	1	<input checked="" type="checkbox"/>
2	<input checked="" type="checkbox"/>	0													
2	<input checked="" type="checkbox"/>	0													
2	<input checked="" type="checkbox"/>	0													
2	1	<input checked="" type="checkbox"/>													
5	Degrado	nullo medio elevato	<input checked="" type="checkbox"/> 												
6	Grado di utilizzo	utilizzato sottoutilizzato in stato di abbandono	<input checked="" type="checkbox"/> 												
7	Spazi di pertinenza	alta qualità media qualità bassa qualità	 <input checked="" type="checkbox"/>												
8	Vincoli legislativi - _____														
9	Categoria di intervento prevista dal piano precedente		Risanamento <u>conservativo</u>												
10	Note	- possibilità di realizzare un poggiolo sulla copertura mediante un taglio della stessa in allineamento ai due abbaini sul prospetto nord (foto A) con una dimensione di 1,90 ml fino alla banchina e lungo la linea di allineamento degli stessi con profondità di 2,10 ml.													
PROGETTO															
11	Categoria di intervento prevista		<u>R 2</u> no art. 105 - L.P. 15/2015 - tipo B												
12	Vincoli particolari														
13	Spazi di pertinenza		<u>inedificabili</u>												



Foto A



Foto B

Scheda n.°

379



COMUNE DI
CAVALESE

Provincia Autonoma di Trento
COMPENSORIO C1 –Valle di Fiemme-

Scheda n.°

380

Località Masi via Chiesa n° 83-85-87-89

Comune catastale Cavalese .

Particella edificiale n° 802/1

Data del rilievo: 2016

Rilevatore: arch. Michele Facchin

CARTOGRAFIA



Foglio di mappa 27

SCALA 1:1000

>A >B punti di ripresa fotografica

ANALISI		SCHEDA N° 380													
1	Tipologia funzionale edificio prevalentemente residenziale edificio produttivo edificio speciale edificio stalle	<input checked="" type="checkbox"/> B C D	baite malghe A B C D												
2	Epoca di costruzione	anteriore al 1860 tra il 1860 e il 1939 posteriore al 1939	<input checked="" type="checkbox"/> 6 4												
3	Tipologia architettonica storica	alta definizione media definizione bassa definizione nessuna definizione	8 6 <input checked="" type="checkbox"/> 0												
4	Permanenza dei caratteri formali tradizionali	volumetrici originali costruttivi complementari decorativi TOTALE	<table border="1"> <tr><td>2</td><td><input checked="" type="checkbox"/></td><td>0</td></tr> <tr><td>2</td><td><input checked="" type="checkbox"/></td><td>0</td></tr> <tr><td>2</td><td><input checked="" type="checkbox"/></td><td>0</td></tr> <tr><td>2</td><td>1</td><td><input checked="" type="checkbox"/></td></tr> </table> 15	2	<input checked="" type="checkbox"/>	0	2	<input checked="" type="checkbox"/>	0	2	<input checked="" type="checkbox"/>	0	2	1	<input checked="" type="checkbox"/>
2	<input checked="" type="checkbox"/>	0													
2	<input checked="" type="checkbox"/>	0													
2	<input checked="" type="checkbox"/>	0													
2	1	<input checked="" type="checkbox"/>													
5	Degrado	nullo medio elevato	<input checked="" type="checkbox"/> 												
6	Grado di utilizzo	utilizzato sottoutilizzato in stato di abbandono	<input checked="" type="checkbox"/> 												
7	Spazi di pertinenza	alta qualità media qualità bassa qualità	 <input checked="" type="checkbox"/> 												
8	Vincoli legislativi - _____														
9	Categoria di intervento prevista dal piano precedente	Conservazione <u>tipologica</u>													
10	Note - siano uniformati i parapetti - siano eliminate le armille angolari posticce realizzate con materiale sintetico non coerente al centro storico.														
PROGETTO															
11	Categoria di intervento prevista	R3 - <u>tipo 1</u>													
12	Vincoli particolari														
13	Spazi di pertinenza	<u>inedificabili</u>													



Foto A



Foto B

Scheda n.°

380



COMUNE DI
CAVALESE

Provincia Autonoma di Trento
COMPENSORIO C1 – Valle di Fiemme-

Scheda n.°

381

Località Masi via Chiesa n° 93 - 95

Comune catastale Cavalese.

Particella edificiale n° 813/1 – 823/3

Data del rilievo: 2016

Rilevatore: arch. Michele Facchin

CARTOGRAFIA

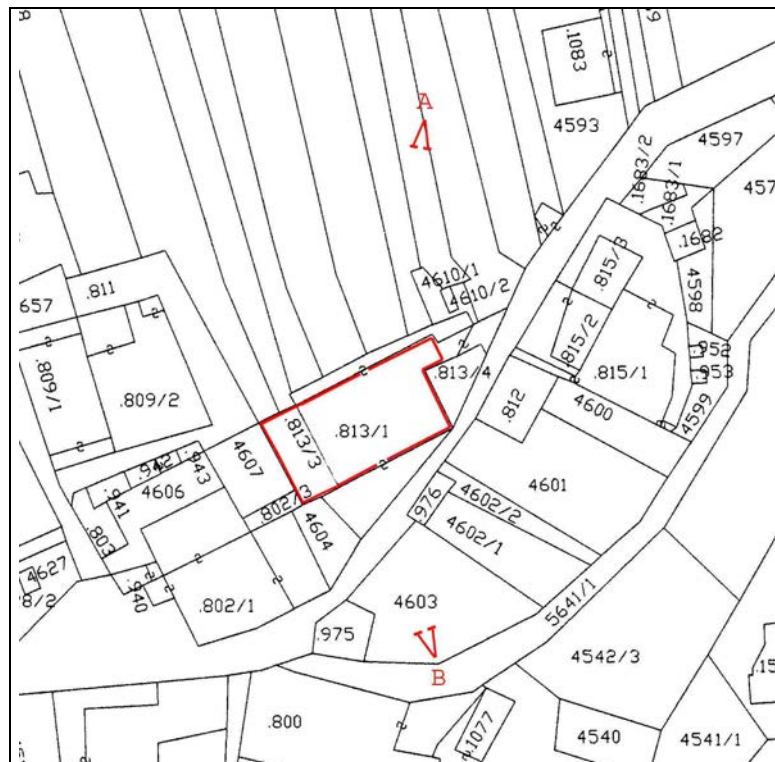

Foglio di mappa 27

>A >B punti di ripresa fotografica

SCALA 1:1000

ANALISI		SCHEDA														
		N° 381														
1	Tipologia funzionale edificio prevalentemente residenziale edificio produttivo edificio speciale edificio stalle	<input checked="" type="checkbox"/> A <input type="checkbox"/> B <input type="checkbox"/> C <input type="checkbox"/> D	baite malghe													
2	Epoca di costruzione	anteriore al 1860 tra il 1860 e il 1939 posteriore al 1939	<input checked="" type="checkbox"/> 8 <input type="checkbox"/> 6 <input type="checkbox"/> 4													
3	Tipologia architettonica storica	alta definizione media definizione bassa definizione nessuna definizione	<input type="checkbox"/> 8 <input type="checkbox"/> 6 <input checked="" type="checkbox"/> 4 <input type="checkbox"/> 0													
4	Permanenza dei caratteri formali tradizionali	volumetrici originali costruttivi complementari decorativi TOTALE	<table border="1"> <tr><td>2</td><td><input checked="" type="checkbox"/></td><td>0</td></tr> <tr><td>2</td><td><input checked="" type="checkbox"/></td><td>0</td></tr> <tr><td>2</td><td>1</td><td><input checked="" type="checkbox"/></td></tr> <tr><td>2</td><td><input checked="" type="checkbox"/></td><td>0</td></tr> </table> <table border="1"> <tr><td>15</td></tr> </table>	2	<input checked="" type="checkbox"/>	0	2	<input checked="" type="checkbox"/>	0	2	1	<input checked="" type="checkbox"/>	2	<input checked="" type="checkbox"/>	0	15
2	<input checked="" type="checkbox"/>	0														
2	<input checked="" type="checkbox"/>	0														
2	1	<input checked="" type="checkbox"/>														
2	<input checked="" type="checkbox"/>	0														
15																
5	Degrado	nullo medio elevato	<input checked="" type="checkbox"/> <input type="checkbox"/> <input type="checkbox"/>													
6	Grado di utilizzo	utilizzato sottoutilizzato in stato di abbandono	<input checked="" type="checkbox"/> <input type="checkbox"/> <input type="checkbox"/>													
7	Spazi di pertinenza	alta qualità media qualità bassa qualità	<input type="checkbox"/> <input checked="" type="checkbox"/> <input type="checkbox"/>													
8	Vincoli legislativi - _____															
9	Categoria di intervento prevista dal piano precedente	Conservazione tipologica														
10	Note - vincolo di facciata sui fronti nord ed est.															
PROGETTO																
11	Categoria di intervento prevista	R3 - tipo 1														
12	Vincoli particolari															
13	Spazi di pertinenza	inedificabili														



Foto A



Foto B

Scheda n.°

381



COMUNE DI
CAVALESE

Provincia Autonoma di Trento
COMPENSORIO C1 –Valle di Fiemme-

Scheda n.°

382

Località Masi via Chiesa n°

Comune catastale Cavalese.

Particella edificiale n° 812

Data del rilievo: 2016

Rilevatore: arch. Michele Facchin

CARTOGRAFIA



Foglio di mappa 27

SCALA 1:1000

>A >B punti di ripresa fotografica

ANALISI		Masi	SCHEDA N° 382
1	Tipologia funzionale edificio prevalentemente residenziale edificio produttivo edificio speciale edificio stalle	A B C D	baite malghe deposito A B <input checked="" type="checkbox"/> D
2	Epoca di costruzione	anteriore al 1860 tra il 1860 e il 1939 posteriore al 1939	<input checked="" type="checkbox"/> 6 4
3	Tipologia architettonica storica	alta definizione media definizione bassa definizione nessuna definizione	8 <input checked="" type="checkbox"/> 4 0
4	Permanenza dei caratteri formali tradizionali	volumetrici originali costruttivi complementari decorativi TOTALE	2 <input checked="" type="checkbox"/> 0 2 <input checked="" type="checkbox"/> 0 2 <input checked="" type="checkbox"/> 0 2 1 <input checked="" type="checkbox"/> 17
5	Degrado	nullo medio elevato	<input checked="" type="checkbox"/>
6	Grado di utilizzo	utilizzato sottoutilizzato in stato di abbandono	<input checked="" type="checkbox"/>
7	Spazi di pertinenza	alta qualità media qualità bassa qualità	 <input checked="" type="checkbox"/>
8	Vincoli legislativi - _____		
9	Categoria di intervento prevista dal piano precedente	Risanamento conservativo	
10	Note Mantenimento del block bau sulla facciata nord		
PROGETTO			
11	Categoria di intervento prevista	R 2 no art. 105 - L.P. 15/2015 - tipo B	
12	Vincoli particolari		
13	Spazi di pertinenza	inedificabili	



Foto A



Foto B



COMUNE DI
CAVALESE

Provincia Autonoma di Trento
COMPENSORIO C1 –Valle di Fiemme-

Scheda n.°

383

Località Masi via Chiesa n° 80 – 82 – 84 – 86 - 88

Comune catastale Cavalese.

Particella edificiale n° 815/1 - 815/2 -815/3

Data del rilievo: 2016

Rilevatore: arch. Michele Facchin

CARTOGRAFIA



Foglio di mappa 27

SCALA 1:1000

>A >B punti di ripresa fotografica

ANALISI		Masi	SCHEDA N° 383												
1	Tipologia funzionale edificio prevalentemente residenziale edificio produttivo edificio speciale edificio stalle	<input checked="" type="checkbox"/> B C D	baite malghe A B C D												
2	Epoca di costruzione	anteriore al 1860 tra il 1860 e il 1939 posteriore al 1939	<input checked="" type="checkbox"/> 6 4												
3	Tipologia architettonica storica	alta definizione media definizione bassa definizione nessuna definizione	8 6 <input checked="" type="checkbox"/> 0												
4	Permanenza dei caratteri formali tradizionali	volumetrici originali costruttivi complementari decorativi TOTALE	<table border="1"> <tr><td>2</td><td><input checked="" type="checkbox"/></td><td>0</td></tr> <tr><td>2</td><td><input checked="" type="checkbox"/></td><td>0</td></tr> <tr><td>2</td><td>1</td><td><input checked="" type="checkbox"/></td></tr> <tr><td>2</td><td>1</td><td><input checked="" type="checkbox"/></td></tr> </table> 14	2	<input checked="" type="checkbox"/>	0	2	<input checked="" type="checkbox"/>	0	2	1	<input checked="" type="checkbox"/>	2	1	<input checked="" type="checkbox"/>
2	<input checked="" type="checkbox"/>	0													
2	<input checked="" type="checkbox"/>	0													
2	1	<input checked="" type="checkbox"/>													
2	1	<input checked="" type="checkbox"/>													
5	Degrado	nullo medio elevato	<input checked="" type="checkbox"/> 												
6	Grado di utilizzo	utilizzato sottoutilizzato in stato di abbandono	<input checked="" type="checkbox"/> 												
7	Spazi di pertinenza	alta qualità media qualità bassa qualità	 <input checked="" type="checkbox"/> 												
8	Vincoli legislativi - _____														
9	Categoria di intervento prevista dal piano precedente	Conservazione tipologica													
10	Note Ricomposizione degli abbaini sul fronte est. Gli abbaini sul fronte est risultano incongruenti con il grado di protezione, per cui, in caso d'intervento, si modifichi l'abbaino a nastro sul corpo principale al fine di renderlo più consono all'edificato esistente con l'applicazione dell' art. 105.														
PROGETTO															
11	Categoria di intervento prevista	R3 - tipo 1													
12	Vincoli particolari														
13	Spazi di pertinenza	inedificabili													



Foto A



Foto B

Scheda n.°

383



COMUNE DI
CAVALESE

Provincia Autonoma di Trento
COMPENSORIO C1 - Valle di Fiemme-

Scheda n.°

384

Località Masi via Moncati n° 1 - 5 - 5a

Comune catastale Cavalese.

Particella edificiale n° 818 - 1232

Data del rilievo: 2016

Rilevatore: arch. Michele Facchin

CARTOGRAFIA

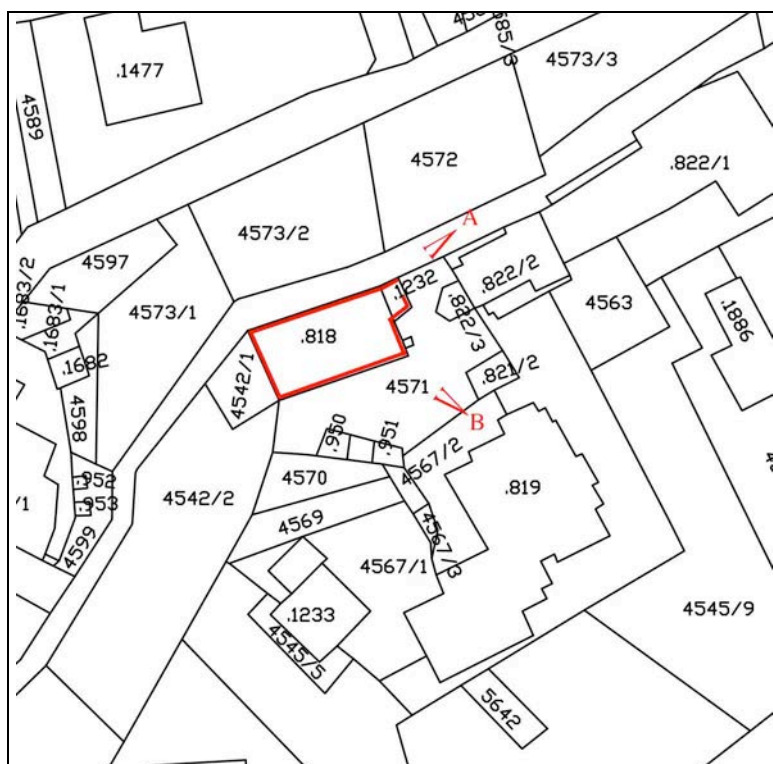

Foglio di mappa 27

>A >B punti di ripresa fotografica

SCALA 1:1000

ANALISI		Masi	SCHEDA N° 384												
1	Tipologia funzionale edificio prevalentemente residenziale edificio produttivo edificio speciale edificio stalle	<input checked="" type="checkbox"/> B C D	baite malghe A B C D												
2	Epoca di costruzione	anteriore al 1860 tra il 1860 e il 1939 posteriore al 1939	<input checked="" type="checkbox"/> 6 4												
3	Tipologia architettonica storica	alta definizione media definizione bassa definizione nessuna definizione	8 <input checked="" type="checkbox"/> 4 0												
4	Permanenza dei caratteri formali tradizionali	volumetrici originali costruttivi complementari decorativi TOTALE	<table border="1"> <tr><td>2</td><td><input checked="" type="checkbox"/></td><td>0</td></tr> <tr><td>2</td><td><input checked="" type="checkbox"/></td><td>0</td></tr> <tr><td>2</td><td><input checked="" type="checkbox"/></td><td>0</td></tr> <tr><td>2</td><td>1</td><td><input checked="" type="checkbox"/></td></tr> </table> 17	2	<input checked="" type="checkbox"/>	0	2	<input checked="" type="checkbox"/>	0	2	<input checked="" type="checkbox"/>	0	2	1	<input checked="" type="checkbox"/>
2	<input checked="" type="checkbox"/>	0													
2	<input checked="" type="checkbox"/>	0													
2	<input checked="" type="checkbox"/>	0													
2	1	<input checked="" type="checkbox"/>													
5	Degrado	nullo medio elevato	<input checked="" type="checkbox"/> 												
6	Grado di utilizzo	utilizzato sottoutilizzato in stato di abbandono	<input checked="" type="checkbox"/> 												
7	Spazi di pertinenza	alta qualità media qualità bassa qualità	 <input checked="" type="checkbox"/> 												
8	Vincoli legislativi - _____														
9	Categoria di intervento prevista dal piano precedente	Risanamento <u>conservativo</u>													
10	Note	- Siano eliminati i serramenti avvolgibili sulla p.ed. 1232. - possibilità di realizzare sul prospetto ovest due balconi allineati con lunghezza max. 2,00 ml.													
PROGETTO															
11	Categoria di intervento prevista	<u>R 2</u> no art. 105 - L.P. 15/2015 - tipo A													
12	Vincoli particolari														
13	Spazi di pertinenza	inedificabili													



Foto A



Foto B

Scheda n.°

384



COMUNE DI
CAVALESE

Provincia Autonoma di Trento
COMPENSORIO C1 –Valle di Fiemme-

Scheda n.°

385

Località Masi via Moncati n°

Comune catastale Cavalese.

Particella edificiale n° 819

Data del rilievo: 2016

Rilevatore: arch. Michele Facchin

CARTOGRAFIA

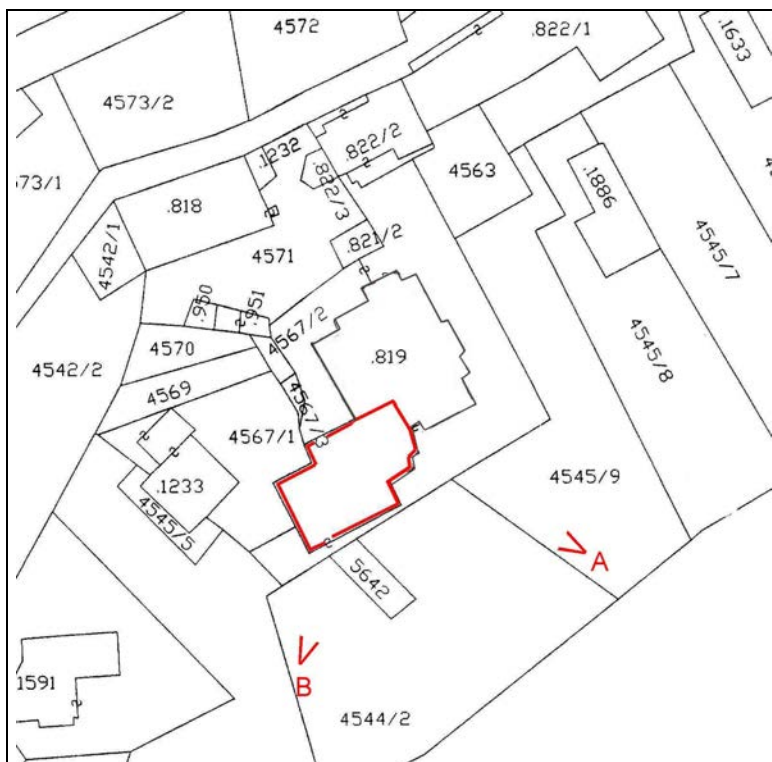

Foglio di mappa 27

SCALA 1:1000

>A >B punti di ripresa fotografica

ANALISI		Masi	SCHEDA N° 385												
1	Tipologia funzionale edificio prevalentemente residenziale edificio produttivo edificio speciale edificio stalle	<input checked="" type="checkbox"/> B C D	baite malghe A B C D												
2	Epoca di costruzione		anteriore al 1860 tra il 1860 e il 1939 posteriore al 1939 <input checked="" type="checkbox"/> 6 4												
3	Tipologia architettonica storica		alta definizione media definizione bassa definizione nessuna definizione 8 <input checked="" type="checkbox"/> 4 0												
4	Permanenza dei caratteri formali tradizionali	volumetrici originali costruttivi complementari decorativi TOTALE	<table border="1"> <tr><td>2</td><td><input checked="" type="checkbox"/></td><td>0</td></tr> <tr><td>2</td><td><input checked="" type="checkbox"/></td><td>0</td></tr> <tr><td>2</td><td><input checked="" type="checkbox"/></td><td>0</td></tr> <tr><td>2</td><td>1</td><td><input checked="" type="checkbox"/></td></tr> </table> 17	2	<input checked="" type="checkbox"/>	0	2	<input checked="" type="checkbox"/>	0	2	<input checked="" type="checkbox"/>	0	2	1	<input checked="" type="checkbox"/>
2	<input checked="" type="checkbox"/>	0													
2	<input checked="" type="checkbox"/>	0													
2	<input checked="" type="checkbox"/>	0													
2	1	<input checked="" type="checkbox"/>													
5	Degrado	nullo medio elevato	<input type="checkbox"/> <input checked="" type="checkbox"/> <input type="checkbox"/>												
6	Grado di utilizzo	utilizzato sottoutilizzato in stato di abbandono	<input checked="" type="checkbox"/> <input type="checkbox"/> <input type="checkbox"/>												
7	Spazi di pertinenza	alta qualità media qualità bassa qualità	<input type="checkbox"/> <input checked="" type="checkbox"/> <input type="checkbox"/>												
8	Vincoli legislativi - _____														
9	Categoria di intervento prevista dal piano precedente		Risanamento conservativo												
10	Note														
PROGETTO															
11	Categoria di intervento prevista		<u> R 2 </u>												
12	Vincoli particolari														
13	Spazi di pertinenza		inedificabili												



Foto A



Foto B



COMUNE DI
CAVALESE

Provincia Autonoma di Trento
COMPENSORIO C1 –Valle di Fiemme-

Scheda n.°

386

Località Masi via Moncati n° 16

Comune catastale Cavalese .

Particella edificiale n° 819

Data del rilievo: 2016

Rilevatore: arch. Michele Facchin

CARTOGRAFIA



Foglio di mappa 27

SCALA 1:1000

>A >B punti di ripresa fotografica

ANALISI		Masi	SCHEDA N° 386												
1	Tipologia funzionale edificio prevalentemente residenziale edificio produttivo edificio speciale edificio stalle	<input checked="" type="checkbox"/> A <input type="checkbox"/> B <input type="checkbox"/> C <input type="checkbox"/> D	baite malghe												
2	Epoca di costruzione	anteriore al 1860 tra il 1860 e il 1939 posteriore al 1939	<input checked="" type="checkbox"/> 8 <input type="checkbox"/> 6 <input type="checkbox"/> 4												
3	Tipologia architettonica storica	alta definizione media definizione bassa definizione nessuna definizione	8 <input checked="" type="checkbox"/> 4 <input type="checkbox"/> 0												
4	Permanenza dei caratteri formali tradizionali	volumetrici originali costruttivi complementari decorativi TOTALE	<table border="1"> <tr><td>2</td><td><input checked="" type="checkbox"/></td><td>0</td></tr> <tr><td>2</td><td><input checked="" type="checkbox"/></td><td>0</td></tr> <tr><td>2</td><td><input checked="" type="checkbox"/></td><td>0</td></tr> <tr><td>2</td><td>1</td><td><input checked="" type="checkbox"/></td></tr> </table> 17	2	<input checked="" type="checkbox"/>	0	2	<input checked="" type="checkbox"/>	0	2	<input checked="" type="checkbox"/>	0	2	1	<input checked="" type="checkbox"/>
2	<input checked="" type="checkbox"/>	0													
2	<input checked="" type="checkbox"/>	0													
2	<input checked="" type="checkbox"/>	0													
2	1	<input checked="" type="checkbox"/>													
5	Degrado	nullo medio elevato	<input type="checkbox"/> <input checked="" type="checkbox"/> <input type="checkbox"/>												
6	Grado di utilizzo	utilizzato sottoutilizzato in stato di abbandono	<input checked="" type="checkbox"/> <input type="checkbox"/> <input type="checkbox"/>												
7	Spazi di pertinenza	alta qualità media qualità bassa qualità	<input type="checkbox"/> <input checked="" type="checkbox"/> <input type="checkbox"/>												
8	Vincoli legislativi - _____														
9	Categoria di intervento prevista dal piano precedente	Risanamento conservativo													
10	Note	Sostituzione della parte di tetto in lamiera con coppi o tegole e riordino con accorpamento dei volumi secondari sul fronte est.													
PROGETTO															
11	Categoria di intervento prevista	R 2 no art. 105 - L.P. 15/2015 - tipo D													
12	Vincoli particolari														
13	Spazi di pertinenza	inedificabili													



Foto A



Foto B



COMUNE DI
CAVALESE

Provincia Autonoma di Trento
COMPENSORIO C1 –Valle di Fiemme-

Scheda n.°

387

Località Masi via n°

Comune catastale Cavalese .

Particella edificiale n° 822/2

Data del rilievo: **2016**

Rilevatore: arch. Michele Facchin

CARTOGRAFIA

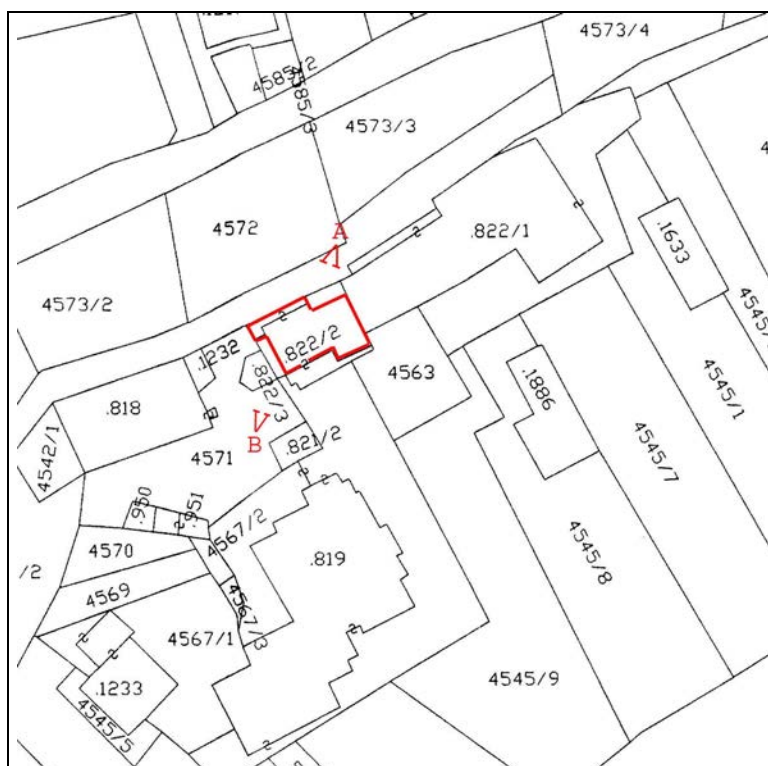

Foglio di mappa 27

>A >B punti di ripresa fotografica

SCALA 1:1000

ANALISI		Masi	SCHEDA N° 387												
1	Tipologia funzionale edificio prevalentemente residenziale edificio produttivo edificio speciale edificio stalle	<input checked="" type="checkbox"/> B C D	baite malghe A B C D												
2	Epoca di costruzione		anteriore al 1860 tra il 1860 e il 1939 posteriore al 1939 <input checked="" type="checkbox"/> 6 4												
3	Tipologia architettonica storica		alta definizione media definizione bassa definizione nessuna definizione 8 6 <input checked="" type="checkbox"/> 0												
4	Permanenza dei caratteri formali tradizionali	volumetrici originali costruttivi complementari decorativi TOTALE	<table border="1"> <tr><td>2</td><td>1</td><td><input checked="" type="checkbox"/></td></tr> <tr><td>2</td><td>1</td><td><input checked="" type="checkbox"/></td></tr> <tr><td>2</td><td>1</td><td><input checked="" type="checkbox"/></td></tr> <tr><td>2</td><td>1</td><td><input checked="" type="checkbox"/></td></tr> </table> 12	2	1	<input checked="" type="checkbox"/>	2	1	<input checked="" type="checkbox"/>	2	1	<input checked="" type="checkbox"/>	2	1	<input checked="" type="checkbox"/>
2	1	<input checked="" type="checkbox"/>													
2	1	<input checked="" type="checkbox"/>													
2	1	<input checked="" type="checkbox"/>													
2	1	<input checked="" type="checkbox"/>													
5	Degrado	nullo medio elevato	<input checked="" type="checkbox"/> 												
6	Grado di utilizzo	utilizzato sottoutilizzato in stato di abbandono	<input checked="" type="checkbox"/> 												
7	Spazi di pertinenza	alta qualità media qualità bassa qualità	 <input checked="" type="checkbox"/> 												
8	Vincoli legislativi - _____														
9	Categoria di intervento prevista dal piano precedente		<u>non schedato</u>												
10	Note - sia eliminato l'abbassamento in porfido														
PROGETTO															
11	Categoria di intervento prevista		<u>R3 - tipo 1</u>												
12	Vincoli particolari														
13	Spazi di pertinenza		<u>inedificabili</u>												



Foto A



Foto B

Scheda n.°

387



COMUNE DI
CAVALESE

Provincia Autonoma di Trento
COMPENSORIO C1 –Valle di Fiemme-

Scheda n.°

388

Località Masi via Moncati.

Comune catastale Cavalese.

Particella edificiale n° 822/1

Data del rilievo: 2016

Rilevatore: arch. Michele Facchin

CARTOGRAFIA



Foglio di mappa 27

>A >B punti di ripresa fotografica

SCALA 1:1000

ANALISI		Masi	SCHEDA N° 388												
1	Tipologia funzionale edificio prevalentemente residenziale edificio produttivo edificio speciale edificio stalle	<input checked="" type="checkbox"/> B C D	baite malghe A B C D												
2	Epoca di costruzione	anteriore al 1860 tra il 1860 e il 1939 posteriore al 1939	<input checked="" type="checkbox"/> 6 4												
3	Tipologia architettonica storica	alta definizione media definizione bassa definizione nessuna definizione	8 6 <input checked="" type="checkbox"/> 0												
4	Permanenza dei caratteri formali tradizionali	volumetrici originali costruttivi complementari decorativi TOTALE	<table border="1"> <tr><td>2</td><td><input checked="" type="checkbox"/></td><td>0</td></tr> <tr><td>2</td><td><input checked="" type="checkbox"/></td><td>0</td></tr> <tr><td>2</td><td><input checked="" type="checkbox"/></td><td>0</td></tr> <tr><td>2</td><td>1</td><td><input checked="" type="checkbox"/></td></tr> </table> 15	2	<input checked="" type="checkbox"/>	0	2	<input checked="" type="checkbox"/>	0	2	<input checked="" type="checkbox"/>	0	2	1	<input checked="" type="checkbox"/>
2	<input checked="" type="checkbox"/>	0													
2	<input checked="" type="checkbox"/>	0													
2	<input checked="" type="checkbox"/>	0													
2	1	<input checked="" type="checkbox"/>													
5	Degrado	nullo medio elevato	<input checked="" type="checkbox"/> 												
6	Grado di utilizzo	utilizzato sottoutilizzato in stato di abbandono	<input checked="" type="checkbox"/> 												
7	Spazi di pertinenza	alta qualità media qualità bassa qualità	 <input checked="" type="checkbox"/> 												
8	Vincoli legislativi - _____														
9	Categoria di intervento prevista dal piano precedente	Conservazione tipologica													
10	Note	-possibilità costruzione veranda sul fronte sud.													
PROGETTO															
11	Categoria di intervento prevista	R3 - tipo 1													
12	Vincoli particolari														
13	Spazi di pertinenza	inedificabili													



Foto A



Foto B

Scheda n.°

388



COMUNE DI
CAVALESE

Provincia Autonoma di Trento
COMPENSORIO C1 -Valle di Fiemme-

Scheda n.°

389A

Località Masi via Chiesa n° 23

Comune catastale Cavalese.

Particella edificiale n° 946

Data del rilievo: 2006

Rilevatore: arch. Michele Facchin

CARTOGRAFIA

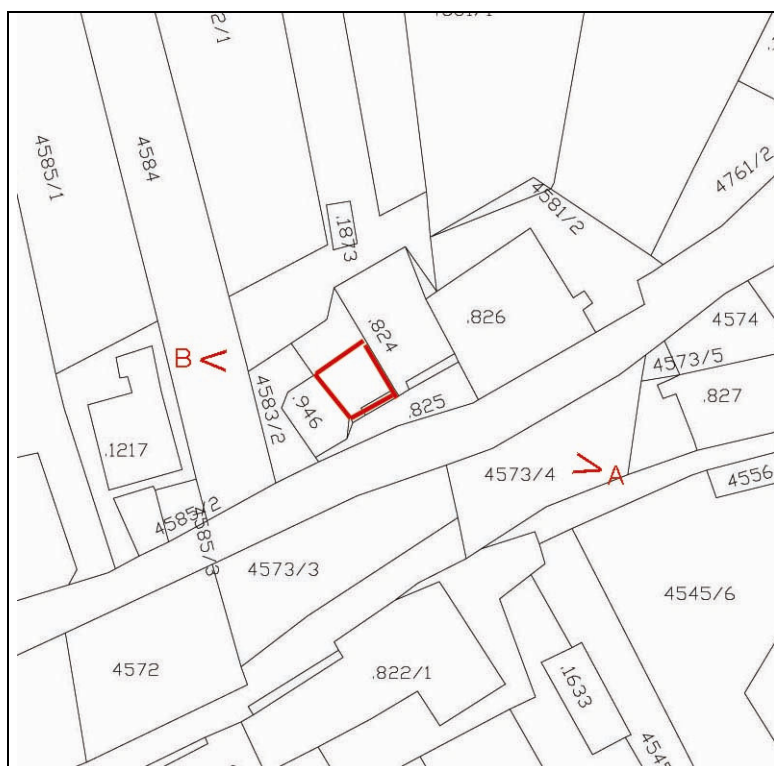

Foglio di mappa 27

>A >B punti di ripresa fotografica

SCALA 1:1000

ANALISI		Masi	SCHEDA N° 389 A												
1	Tipologia funzionale edificio prevalentemente residenziale edificio produttivo edificio speciale edificio stalle	<input checked="" type="checkbox"/> A B C D	baite malghe												
2	Epoca di costruzione	anteriore al 1860 tra il 1860 e il 1939 posteriore al 1939	8 <input checked="" type="checkbox"/> 8 4												
3	Tipologia architettonica storica	alta definizione media definizione bassa definizione nessuna definizione	8 <input checked="" type="checkbox"/> 8 4 0												
4	Permanenza dei caratteri formali tradizionali	volumetrici originali costruttivi complementari decorativi TOTALE	<table border="1"> <tr><td>2</td><td><input checked="" type="checkbox"/></td><td>0</td></tr> <tr><td><input checked="" type="checkbox"/></td><td>1</td><td>0</td></tr> <tr><td>2</td><td><input checked="" type="checkbox"/></td><td>0</td></tr> <tr><td>2</td><td>1</td><td><input checked="" type="checkbox"/></td></tr> </table> 16	2	<input checked="" type="checkbox"/>	0	<input checked="" type="checkbox"/>	1	0	2	<input checked="" type="checkbox"/>	0	2	1	<input checked="" type="checkbox"/>
2	<input checked="" type="checkbox"/>	0													
<input checked="" type="checkbox"/>	1	0													
2	<input checked="" type="checkbox"/>	0													
2	1	<input checked="" type="checkbox"/>													
5	Degrado	nullo medio elevato	<input type="checkbox"/> <input checked="" type="checkbox"/> <input type="checkbox"/>												
6	Grado di utilizzo	utilizzato sottoutilizzato in stato di abbandono	<input checked="" type="checkbox"/> <input type="checkbox"/> <input type="checkbox"/>												
7	Spazi di pertinenza	alta qualità media qualità bassa qualità	<input type="checkbox"/> <input checked="" type="checkbox"/> <input type="checkbox"/>												
8	Vincoli legislativi - _____														
9	Categoria di intervento prevista dal piano precedente	Conservazione tipologica													
10	Note - Il manto di copertura sia uniformato con un unico tipo di tegole. - Sia eliminata la canna fumaria esterna. - ammesso l'art.105 in sopraelevazione con possibilità di realizzare un tetto a due falde al fine del recupero volumetrico in armonia con i tetti delle unita'minime d'intervento adiacenti. L'ampliamento deve essere parallelo al volume esistente.														
PROGETTO															
11	Categoria di intervento prevista		R 2												
12	Vincoli particolari														
13	Spazi di pertinenza		inedificabili												



Foto A



Foto B

Scheda n.°

389A



COMUNE DI
CAVALESE

Provincia Autonoma di Trento
COMPENSORIO C1 –Valle di Fiemme-

Scheda n.°

389B

Località Masi via Chiesa.

Comune catastale Cavalese.

Particella edificiale n° 946

Data del rilievo: 2016

Rilevatore: arch. Michele Facchin

CARTOGRAFIA

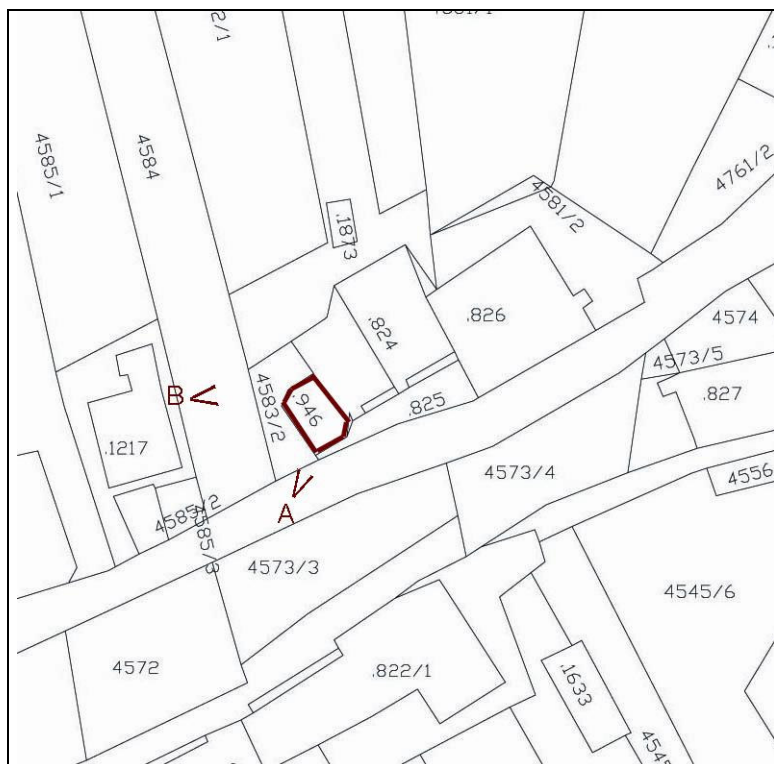

Foglio di mappa 27

>A >B punti di ripresa fotografica

SCALA 1:1000

ANALISI		Masi	SCHEDA N° 389 B												
1	Tipologia funzionale edificio prevalentemente residenziale edificio produttivo edificio speciale edificio stalle	<input checked="" type="checkbox"/> B C D	baite malghe A B C D												
2	Epoca di costruzione		anteriore al 1860 tra il 1860 e il 1939 posteriore al 1939 8 <input checked="" type="checkbox"/> 4												
3	Tipologia architettonica storica		alta definizione media definizione bassa definizione nessuna definizione 8 6 4 <input checked="" type="checkbox"/>												
4	Permanenza dei caratteri formali tradizionali	volumetrici originali costruttivi complementari decorativi TOTALE	<table border="1"> <tr><td>2</td><td>1</td><td><input checked="" type="checkbox"/></td></tr> <tr><td>2</td><td>1</td><td><input checked="" type="checkbox"/></td></tr> <tr><td>2</td><td>1</td><td><input checked="" type="checkbox"/></td></tr> <tr><td>2</td><td>1</td><td><input checked="" type="checkbox"/></td></tr> </table> 6	2	1	<input checked="" type="checkbox"/>	2	1	<input checked="" type="checkbox"/>	2	1	<input checked="" type="checkbox"/>	2	1	<input checked="" type="checkbox"/>
2	1	<input checked="" type="checkbox"/>													
2	1	<input checked="" type="checkbox"/>													
2	1	<input checked="" type="checkbox"/>													
2	1	<input checked="" type="checkbox"/>													
5	Degrado	nullo medio elevato	<input type="checkbox"/> <input checked="" type="checkbox"/> <input type="checkbox"/>												
6	Grado di utilizzo	utilizzato sottoutilizzato in stato di abbandono	<input checked="" type="checkbox"/> <input type="checkbox"/> <input type="checkbox"/>												
7	Spazi di pertinenza	alta qualità media qualità bassa qualità	<input type="checkbox"/> <input type="checkbox"/> <input checked="" type="checkbox"/>												
8	Vincoli legislativi - _____														
9	Categoria di intervento prevista dal piano precedente		<u>non schedato</u>												
10	Note - Demolizione con ricostruzione con possibilità di aumento volumetrico sufficiente alla costruzione di un tetto a padiglione; le pendenze delle falde siano in armonia con i tetti vicini.														
PROGETTO															
11	Categoria di intervento prevista		<u>R3 - tipo 2</u>												
12	Vincoli particolari														
13	Spazi di pertinenza		<u>inedificabili</u>												



Foto A



Foto B

Scheda n.°

389 B



COMUNE DI
CAVALESE

Provincia Autonoma di Trento
COMPENSORIO C1 –Valle di Fiemme-

Scheda n.°

390

Località Masi via Chiesa n° 25

Comune catastale Cavalese.

Particella edificiale n° 824

Data del rilievo: 2016

Rilevatore: arch. Michele Facchin

CARTOGRAFIA

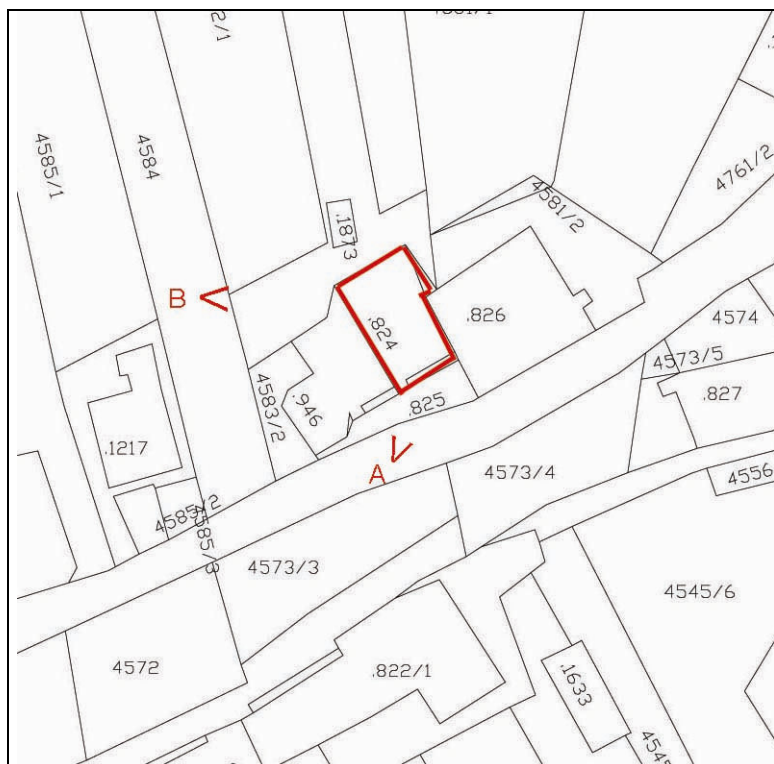

Foglio di mappa 27

>A >B punti di ripresa fotografica

SCALA 1:1000

ANALISI		Masi	SCHEDA N° 390												
1	Tipologia funzionale edificio prevalentemente residenziale edificio produttivo edificio speciale edificio stalle	<input checked="" type="checkbox"/> B C D	baite malghe A B C D												
2	Epoca di costruzione	anteriore al 1860 tra il 1860 e il 1939 posteriore al 1939	<input checked="" type="checkbox"/> 6 4												
3	Tipologia architettonica storica	alta definizione media definizione bassa definizione nessuna definizione	8 <input checked="" type="checkbox"/> 4 0												
4	Permanenza dei caratteri formali tradizionali	volumetrici originali costruttivi complementari decorativi TOTALE	<table border="1"> <tr><td>2</td><td><input checked="" type="checkbox"/></td><td>0</td></tr> <tr><td>2</td><td><input checked="" type="checkbox"/></td><td>0</td></tr> <tr><td>2</td><td>1</td><td><input checked="" type="checkbox"/></td></tr> <tr><td>2</td><td>1</td><td><input checked="" type="checkbox"/></td></tr> </table> 17	2	<input checked="" type="checkbox"/>	0	2	<input checked="" type="checkbox"/>	0	2	1	<input checked="" type="checkbox"/>	2	1	<input checked="" type="checkbox"/>
2	<input checked="" type="checkbox"/>	0													
2	<input checked="" type="checkbox"/>	0													
2	1	<input checked="" type="checkbox"/>													
2	1	<input checked="" type="checkbox"/>													
5	Degrado	nullo medio elevato	<input checked="" type="checkbox"/> 												
6	Grado di utilizzo	utilizzato sottoutilizzato in stato di abbandono	<input checked="" type="checkbox"/> 												
7	Spazi di pertinenza	alta qualità media qualità bassa qualità	 <input checked="" type="checkbox"/>												
8	Vincoli legislativi - _____														
9	Categoria di intervento prevista dal piano precedente	Risanamento conservativo													
10	Note														
PROGETTO															
11	Categoria di intervento prevista	R 2													
12	Vincoli particolari														
13	Spazi di pertinenza	inedificabili													



Foto A



Foto B

Scheda n.°

390



COMUNE DI
CAVALESE

Provincia Autonoma di Trento
COMPENSORIO C1 –Valle di Fiemme-

Scheda n.°

391

Località Masi via Chiesa n° 49

Comune catastale Cavalese.

Particella edificiale n° 826

Data del rilievo: 2016

Rilevatore: arch. Michele Facchin

CARTOGRAFIA

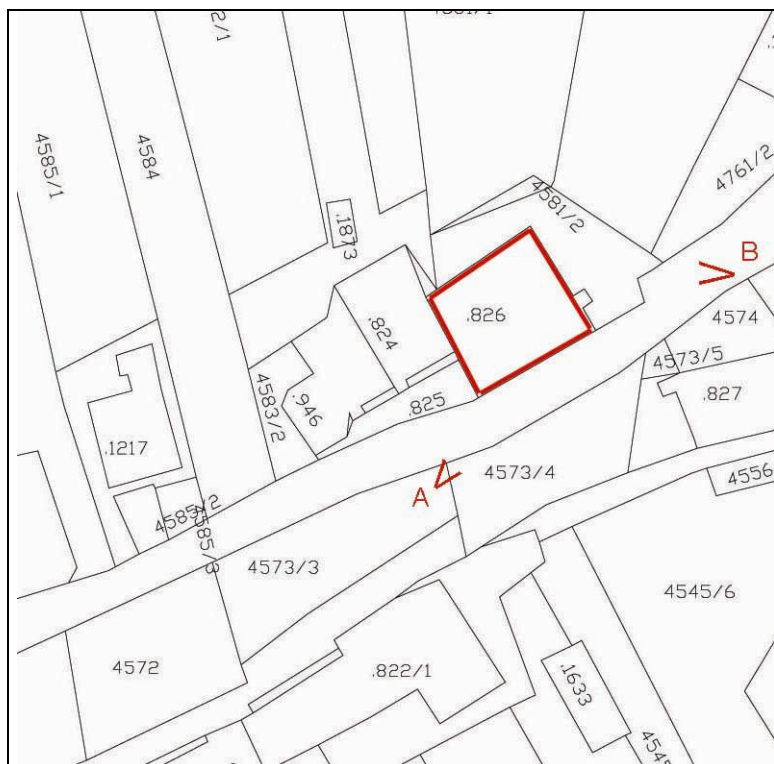

Foglio di mappa 27

>A >B punti di ripresa fotografica

SCALA 1:1000

ANALISI		Masi	SCHEDA N° 391												
1	Tipologia funzionale edificio prevalentemente residenziale edificio produttivo edificio speciale edificio stalle	<input checked="" type="checkbox"/> B C D	baite malghe A B C D												
2	Epoca di costruzione	anteriore al 1860 tra il 1860 e il 1939 posteriore al 1939	<input checked="" type="checkbox"/> 6 4												
3	Tipologia architettonica storica	alta definizione media definizione bassa definizione nessuna definizione	8 6 <input checked="" type="checkbox"/> 0												
4	Permanenza dei caratteri formali tradizionali	volumetrici originali costruttivi complementari decorativi TOTALE	<table border="1"> <tr><td>2</td><td>1</td><td><input checked="" type="checkbox"/></td></tr> <tr><td>2</td><td><input checked="" type="checkbox"/></td><td>0</td></tr> <tr><td>2</td><td>1</td><td><input checked="" type="checkbox"/></td></tr> <tr><td>2</td><td>1</td><td><input checked="" type="checkbox"/></td></tr> </table> 13	2	1	<input checked="" type="checkbox"/>	2	<input checked="" type="checkbox"/>	0	2	1	<input checked="" type="checkbox"/>	2	1	<input checked="" type="checkbox"/>
2	1	<input checked="" type="checkbox"/>													
2	<input checked="" type="checkbox"/>	0													
2	1	<input checked="" type="checkbox"/>													
2	1	<input checked="" type="checkbox"/>													
5	Degrado	nullo medio elevato	<input checked="" type="checkbox"/> 												
6	Grado di utilizzo	utilizzato sottoutilizzato in stato di abbandono	<input checked="" type="checkbox"/> 												
7	Spazi di pertinenza	alta qualità media qualità bassa qualità	 <input checked="" type="checkbox"/> 												
8	Vincoli legislativi - _____														
9	Categoria di intervento prevista dal piano precedente	Conservazione tipologica													
10	Note														
PROGETTO															
11	Categoria di intervento prevista	R3 - tipo 1													
12	Vincoli particolari														
13	Spazi di pertinenza	inedificabili													



Foto A



Foto B

Scheda n.°

391



COMUNE DI
CAVALESE

Provincia Autonoma di Trento
COMPENSORIO C1 –Valle di Fiemme-

Scheda n.°

392

Località Masi via Moncati

Comune catastale Cavalese .

Particella edificiale n° 827

Data del rilievo: 2016

Rilevatore: arch. Michele Facchin

CARTOGRAFIA

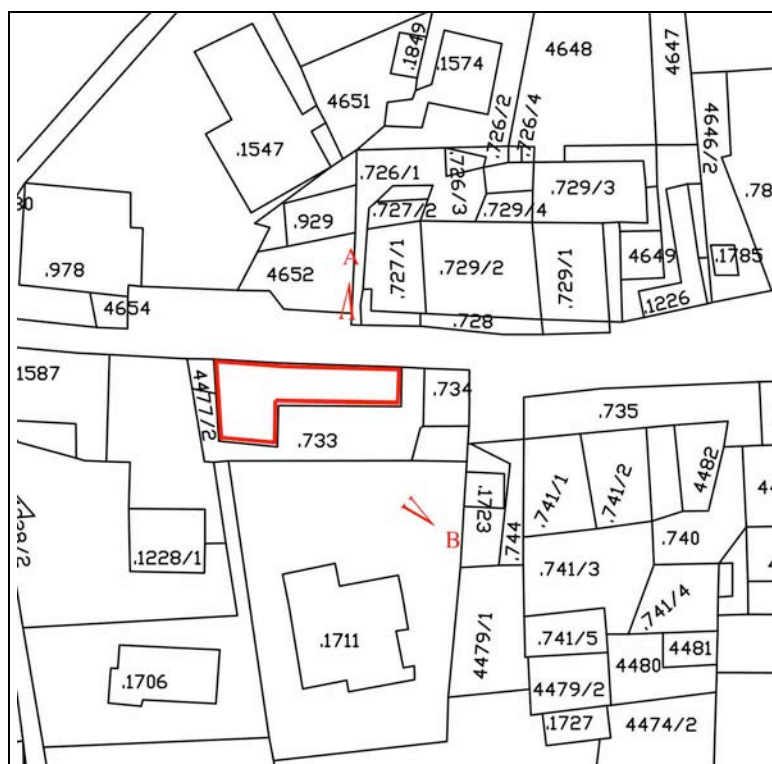

Foglio di mappa 27

SCALA 1:1000

>A >B punti di ripresa fotografica

ANALISI		Masi	SCHEDA N° 392												
1	Tipologia funzionale edificio prevalentemente residenziale edificio produttivo edificio speciale edificio stalle	<input checked="" type="checkbox"/> B C D	baite malghe A B C D												
2	Epoca di costruzione		anteriore al 1860 tra il 1860 e il 1939 posteriore al 1939 <input checked="" type="checkbox"/> 6 4												
3	Tipologia architettonica storica		alta definizione media definizione bassa definizione nessuna definizione 8 6 <input checked="" type="checkbox"/> 0												
4	Permanenza dei caratteri formali tradizionali	volumetrici originali costruttivi complementari decorativi TOTALE	<table border="1"> <tr><td>2</td><td><input checked="" type="checkbox"/></td><td>0</td></tr> <tr><td>2</td><td><input checked="" type="checkbox"/></td><td>0</td></tr> <tr><td>2</td><td><input checked="" type="checkbox"/></td><td>0</td></tr> <tr><td>2</td><td>1</td><td><input checked="" type="checkbox"/></td></tr> </table> 15	2	<input checked="" type="checkbox"/>	0	2	<input checked="" type="checkbox"/>	0	2	<input checked="" type="checkbox"/>	0	2	1	<input checked="" type="checkbox"/>
2	<input checked="" type="checkbox"/>	0													
2	<input checked="" type="checkbox"/>	0													
2	<input checked="" type="checkbox"/>	0													
2	1	<input checked="" type="checkbox"/>													
5	Degrado	nullo medio elevato	<input type="checkbox"/> <input checked="" type="checkbox"/> <input type="checkbox"/>												
6	Grado di utilizzo	utilizzato sottoutilizzato in stato di abbandono	<input checked="" type="checkbox"/> <input type="checkbox"/> <input type="checkbox"/>												
7	Spazi di pertinenza	alta qualità media qualità bassa qualità	<input type="checkbox"/> <input type="checkbox"/> <input checked="" type="checkbox"/>												
8	Vincoli legislativi - _____														
9	Categoria di intervento prevista dal piano precedente		Risanamento conservativo												
10	Note	- il manufatto accessorio a est è di tipologia 2.													
PROGETTO															
11	Categoria di intervento prevista		R3 - tipo 1												
12	Vincoli particolari														
13	Spazi di pertinenza		inedificabili												



Foto A



Foto B

Scheda n.°

392



COMUNE DI
CAVALESE

Provincia Autonoma di Trento
COMPENSORIO C1 - Valle di Fiemme-

Scheda n.°

393

Località Masi via n°

Comune catastale Cavalese.

Particella edificiale n° 972 - 973

Data del rilievo: 2016

Rilevatore: arch. Michele Facchin

CARTOGRAFIA

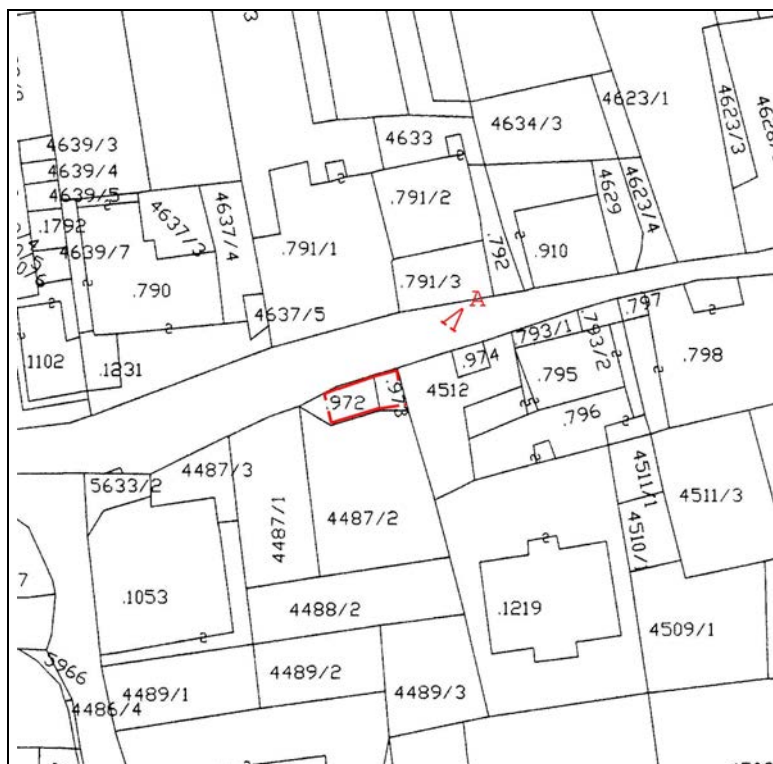

Foglio di mappa 27

>A >B punti di ripresa fotografica

SCALA 1:1000

ANALISI		Masi	SCHEDA N° 393
1	Tipologia funzionale edificio prevalentemente residenziale edificio produttivo edificio speciale edificio stalle	A B C D	baite malghe deposito A B <input checked="" type="checkbox"/> D
2	Epoca di costruzione	anteriore al 1860 tra il 1860 e il 1939 posteriore al 1939	8 <input checked="" type="checkbox"/> 4
3	Tipologia architettonica storica	alta definizione media definizione bassa definizione nessuna definizione	8 6 <input checked="" type="checkbox"/> 0
4	Permanenza dei caratteri formali tradizionali	volumetrici originali costruttivi complementari decorativi TOTALE	<input checked="" type="checkbox"/> 1 0 <input checked="" type="checkbox"/> 1 0 <input checked="" type="checkbox"/> 1 0 2 1 <input checked="" type="checkbox"/> 16
5	Degrado	nullo medio elevato	<input type="checkbox"/> <input checked="" type="checkbox"/> <input type="checkbox"/>
6	Grado di utilizzo	utilizzato sottoutilizzato in stato di abbandono	<input type="checkbox"/> <input checked="" type="checkbox"/> <input type="checkbox"/>
7	Spazi di pertinenza	alta qualità media qualità bassa qualità	<input type="checkbox"/> <input type="checkbox"/> <input checked="" type="checkbox"/>
8	Vincoli legislativi - _____		
9	Categoria di intervento prevista dal piano precedente		<u>non schedato</u>
10	Note - il manufatto accessorio è di tipologia 3.		
PROGETTO			
11	Categoria di intervento prevista		<u>R 2</u> no art. 105 - L.P. 15/2015 - tipo B
12	Vincoli particolari		
13	Spazi di pertinenza		<u>inedificabili</u>



Foto A

Scheda n.°

393



COMUNE DI
CAVALESE

Provincia Autonoma di Trento
COMPENSORIO C1 –Valle di Fiemme-

Scheda n.°

394

Località Masi via n°

Comune catastale Cavalese.

Particella edificiale n° 795 – 796 – 793/1 – 793/2

Data del rilievo: 2016

Rilevatore: arch. Michele Facchin

CARTOGRAFIA

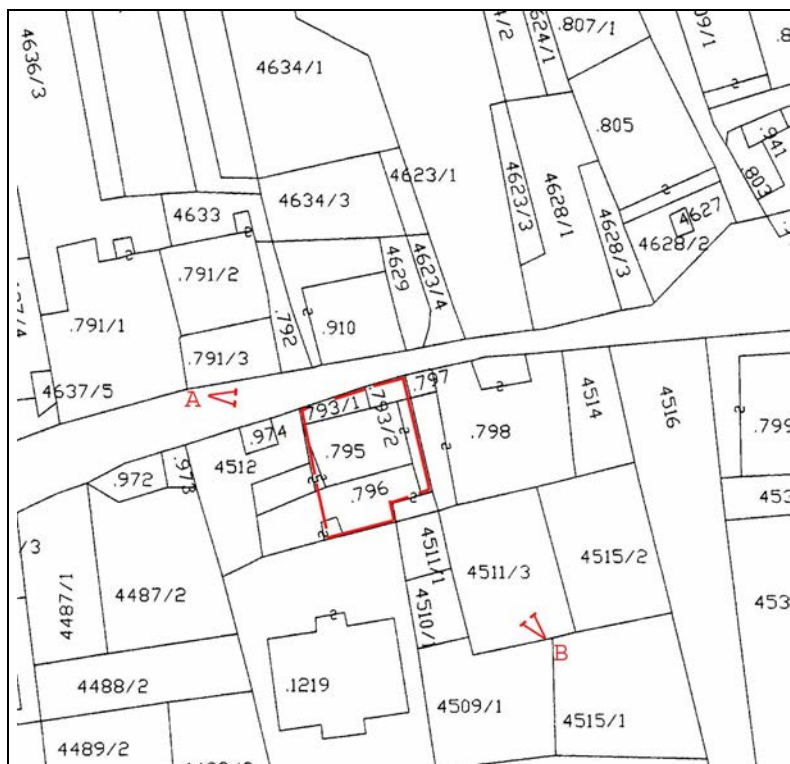

Foglio di mappa 27

SCALA 1:1000

>A >B punti di ripresa fotografica

ANALISI		Masi	SCHEDA N° 394
1	Tipologia funzionale edificio prevalentemente residenziale edificio produttivo edificio speciale edificio stalle	A B C <input checked="" type="checkbox"/>	baite malghe
2	Epoca di costruzione	anteriore al 1860 tra il 1860 e il 1939 posteriore al 1939	<input checked="" type="checkbox"/> 6 4
3	Tipologia architettonica storica	alta definizione media definizione bassa definizione nessuna definizione	8 <input checked="" type="checkbox"/> 4 0
4	Permanenza dei caratteri formali tradizionali	volumetrici originali costruttivi complementari decorativi TOTALE	2 <input checked="" type="checkbox"/> 0 2 <input checked="" type="checkbox"/> 0 2 <input checked="" type="checkbox"/> 0 2 1 <input checked="" type="checkbox"/> 17
5	Degrado	nullo medio elevato	 <input checked="" type="checkbox"/>
6	Grado di utilizzo	utilizzato sottoutilizzato in stato di abbandono	<input checked="" type="checkbox"/>
7	Spazi di pertinenza	alta qualità media qualità bassa qualità	 <input checked="" type="checkbox"/>
8	Vincoli legislativi - _____		
9	Categoria di intervento prevista dal piano precedente	risanamento <u>conservativo</u>	
10	Note - siano mantenute a vista tutte le parti lignee originali		
PROGETTO			
11	Categoria di intervento prevista	<u>R 2</u>	
12	Vincoli particolari		
13	Spazi di pertinenza	<u>inedificabili</u>	



Foto A



Foto B

Scheda n.°

394



COMUNE DI
CAVALESE

Provincia Autonoma di Trento
COMPENSORIO C1 –Valle di Fiemme-

Scheda n.°

395

Località Masi via Chiesa n°42

Comune catastale Cavalese.

Particella edificiale n° 798

Data del rilievo: 2016

Rilevatore: arch. Michele Facchin

CARTOGRAFIA

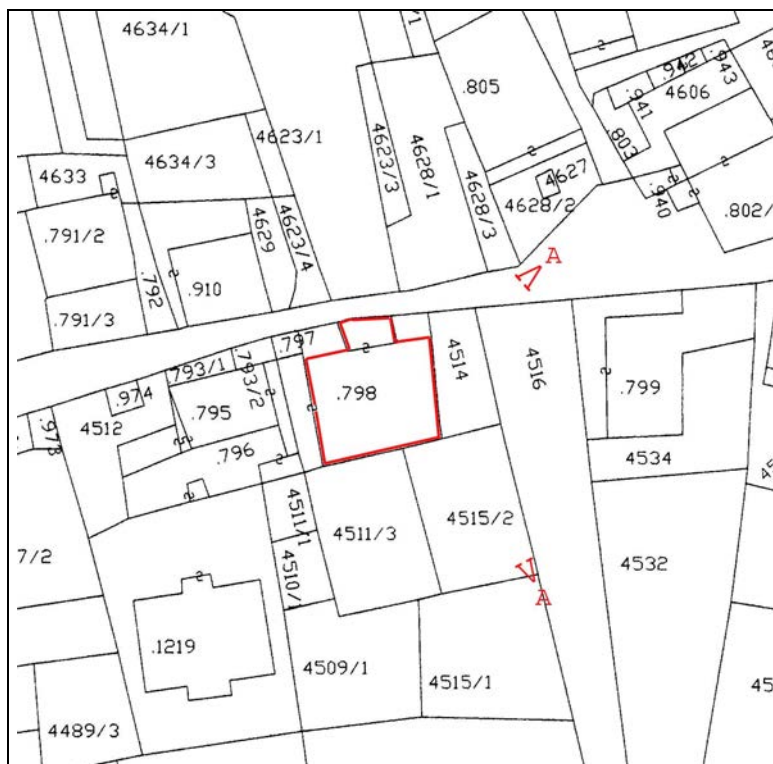

Foglio di mappa 27

>A >B punti di ripresa fotografica

SCALA 1:1000

ANALISI		Masi	SCHEDA N° 395													
1	Tipologia funzionale edificio prevalentemente residenziale edificio produttivo edificio speciale edificio stalle	<input checked="" type="checkbox"/> A <input type="checkbox"/> B <input type="checkbox"/> C <input type="checkbox"/> D	baite malghe	<input type="checkbox"/> A <input type="checkbox"/> B <input type="checkbox"/> C <input type="checkbox"/> D												
2	Epoca di costruzione	anteriore al 1860 tra il 1860 e il 1939 posteriore al 1939	<input type="checkbox"/> 8 <input type="checkbox"/> 6 <input checked="" type="checkbox"/>													
3	Tipologia architettonica storica	alta definizione media definizione bassa definizione nessuna definizione	<input type="checkbox"/> 8 <input checked="" type="checkbox"/> <input type="checkbox"/> 4 <input type="checkbox"/> 0													
4	Permanenza dei caratteri formali tradizionali	volumetrici originali costruttivi complementari decorativi TOTALE	<table border="1"> <tr><td>2</td><td>1</td><td><input checked="" type="checkbox"/></td></tr> <tr><td>2</td><td><input checked="" type="checkbox"/></td><td>0</td></tr> <tr><td>2</td><td>1</td><td><input checked="" type="checkbox"/></td></tr> <tr><td>2</td><td>1</td><td><input checked="" type="checkbox"/></td></tr> </table> <input type="text" value="13"/>	2	1	<input checked="" type="checkbox"/>	2	<input checked="" type="checkbox"/>	0	2	1	<input checked="" type="checkbox"/>	2	1	<input checked="" type="checkbox"/>	
2	1	<input checked="" type="checkbox"/>														
2	<input checked="" type="checkbox"/>	0														
2	1	<input checked="" type="checkbox"/>														
2	1	<input checked="" type="checkbox"/>														
5	Degrado	nullo medio elevato	<input checked="" type="checkbox"/> <input type="checkbox"/> <input type="checkbox"/>													
6	Grado di utilizzo	utilizzato sottoutilizzato in stato di abbandono	<input checked="" type="checkbox"/> <input type="checkbox"/> <input type="checkbox"/>													
7	Spazi di pertinenza	alta qualità media qualità bassa qualità	<input type="checkbox"/> <input type="checkbox"/> <input checked="" type="checkbox"/>													
8	Vincoli legislativi - _____															
9	Categoria di intervento prevista dal piano precedente	Conservazione tipologica														
10	Note	- il manufatto accessorio a nord è di tipologia 2. - i poggiosi e la scala siano riproposti con tipologia tradizionale														
PROGETTO																
11	Categoria di intervento prevista		R3 - tipo 1													
12	Vincoli particolari															
13	Spazi di pertinenza		inedificabili													



Foto A



Foto B



COMUNE DI
CAVALESE

Provincia Autonoma di Trento
COMPENSORIO C1 –Valle di Fiemme-

Scheda n.°

396

Località Masi via Chiesa.

Comune catastale Cavalese.

Particella edificiale n° 799

Data del rilievo: 2016

Rilevatore: arch. Michele Facchin

CARTOGRAFIA



Foglio di mappa 27

SCALA 1:1000

>A >B punti di ripresa fotografica

ANALISI		Masi	SCHEDA N° 396
1	Tipologia funzionale edificio prevalentemente residenziale edificio produttivo edificio speciale edificio stalle	<input checked="" type="checkbox"/> A B C D	baite malghe
2	Epoca di costruzione	anteriore al 1860 tra il 1860 e il 1939 posteriore al 1939	<input checked="" type="checkbox"/> 8 6 4
3	Tipologia architettonica storica	alta definizione media definizione bassa definizione nessuna definizione	8 <input checked="" type="checkbox"/> 8 4 0
4	Permanenza dei caratteri formali tradizionali	volumetrici originali costruttivi complementari decorativi TOTALE	2 <input checked="" type="checkbox"/> 0 2 <input checked="" type="checkbox"/> 0 2 <input checked="" type="checkbox"/> 0 2 <input checked="" type="checkbox"/> 0 18
5	Degrado	nullo medio elevato	<input type="checkbox"/> <input checked="" type="checkbox"/> <input type="checkbox"/>
6	Grado di utilizzo	utilizzato sottoutilizzato in stato di abbandono	<input checked="" type="checkbox"/> <input type="checkbox"/> <input type="checkbox"/>
7	Spazi di pertinenza	alta qualità media qualità bassa qualità	<input type="checkbox"/> <input type="checkbox"/> <input checked="" type="checkbox"/>
8	Vincoli legislativi - _____		
9	Categoria di intervento prevista dal piano precedente	Risanamento <u>conservativo</u>	
10	Note		
PROGETTO			
11	Categoria di intervento prevista	<u>R 2</u> no art. 105 - L.P. 15/2015 - tipo A	
12	Vincoli particolari		
13	Spazi di pertinenza	<u>inedificabili</u>	



Foto A



Foto B

Scheda n.°

396



COMUNE DI
CAVALESE

Provincia Autonoma di Trento
COMPENSORIO C1 –Valle di Fiemme-

Scheda n.°

397

Località Masi via Moncati n°

Comune catastale Cavalese.

Particella edificiale n° 800

Data del rilievo: 2016

Rilevatore: arch. Michele Facchin

CARTOGRAFIA



Foglio di mappa 27

SCALA 1:1000

>A >B punti di ripresa fotografica

ANALISI		Masi	SCHEDA N° 397												
1	Tipologia funzionale edificio prevalentemente residenziale edificio produttivo edificio speciale edificio stalle	<input checked="" type="checkbox"/> B C D	baite malghe A B C D												
2	Epoca di costruzione	anteriore al 1860 tra il 1860 e il 1939 posteriore al 1939	<input checked="" type="checkbox"/> 6 4												
3	Tipologia architettonica storica	alta definizione media definizione bassa definizione nessuna definizione	8 <input checked="" type="checkbox"/> 4 0												
4	Permanenza dei caratteri formali tradizionali	volumetrici originali costruttivi complementari decorativi TOTALE	<table border="1"> <tr><td>2</td><td><input checked="" type="checkbox"/></td><td>0</td></tr> <tr><td>2</td><td><input checked="" type="checkbox"/></td><td>0</td></tr> <tr><td>2</td><td><input checked="" type="checkbox"/></td><td>0</td></tr> <tr><td>2</td><td>1</td><td><input checked="" type="checkbox"/></td></tr> </table> 17	2	<input checked="" type="checkbox"/>	0	2	<input checked="" type="checkbox"/>	0	2	<input checked="" type="checkbox"/>	0	2	1	<input checked="" type="checkbox"/>
2	<input checked="" type="checkbox"/>	0													
2	<input checked="" type="checkbox"/>	0													
2	<input checked="" type="checkbox"/>	0													
2	1	<input checked="" type="checkbox"/>													
5	Degrado	nullo medio elevato	<input checked="" type="checkbox"/> 												
6	Grado di utilizzo	utilizzato sottoutilizzato in stato di abbandono	<input checked="" type="checkbox"/> 												
7	Spazi di pertinenza	alta qualità media qualità bassa qualità	 <input checked="" type="checkbox"/> 												
8	Vincoli legislativi - _____														
9	Categoria di intervento prevista dal piano precedente	Risanamento conservativo													
10	Note siano mantenuti i decori angolari.														
PROGETTO															
11	Categoria di intervento prevista	R 2													
12	Vincoli particolari														
13	Spazi di pertinenza	inedificabili													



Foto A



Foto B

Scheda n.°

397



COMUNE DI
CAVALESE

Provincia Autonoma di Trento
COMPENSORIO C1 -Valle di Fiemme-

Scheda n.°

398

Località Masi via Pizzoni.

Comune catastale Cavalese.

Particella edificiale n° 956

Data del rilievo: 2016

Rilevatore: arch. Michele Facchin

CARTOGRAFIA

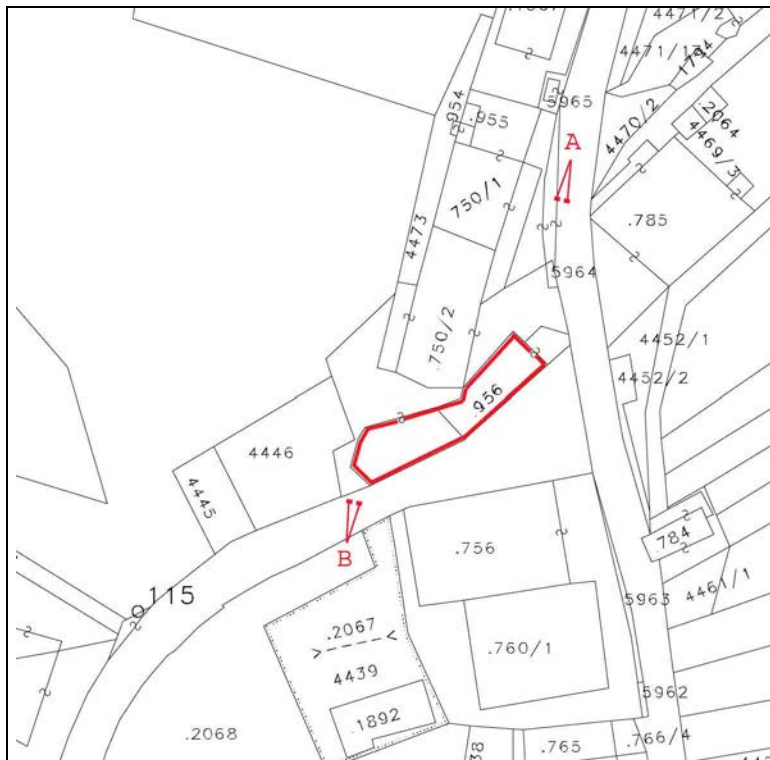

Foglio di mappa 27

>A >B punti di ripresa fotografica

SCALA 1:1000

ANALISI		Masi	SCHEDA N° 398												
1	Tipologia funzionale edificio prevalentemente residenziale edificio produttivo edificio speciale edificio stalle	<input checked="" type="checkbox"/> B C D	baite malghe A B C D												
2	Epoca di costruzione	anteriore al 1860 tra il 1860 e il 1939 posteriore al 1939	8 <input checked="" type="checkbox"/> 4												
3	Tipologia architettonica storica	alta definizione media definizione bassa definizione nessuna definizione	8 6 4 <input checked="" type="checkbox"/>												
4	Permanenza dei caratteri formali tradizionali	volumetrici originali costruttivi complementari decorativi TOTALE	<table border="1"> <tr><td>2</td><td>1</td><td><input checked="" type="checkbox"/></td></tr> <tr><td>2</td><td>1</td><td><input checked="" type="checkbox"/></td></tr> <tr><td>2</td><td>1</td><td><input checked="" type="checkbox"/></td></tr> <tr><td>2</td><td>1</td><td><input checked="" type="checkbox"/></td></tr> </table> 6	2	1	<input checked="" type="checkbox"/>	2	1	<input checked="" type="checkbox"/>	2	1	<input checked="" type="checkbox"/>	2	1	<input checked="" type="checkbox"/>
2	1	<input checked="" type="checkbox"/>													
2	1	<input checked="" type="checkbox"/>													
2	1	<input checked="" type="checkbox"/>													
2	1	<input checked="" type="checkbox"/>													
5	Degrado	nullo medio elevato	<input checked="" type="checkbox"/> 												
6	Grado di utilizzo	utilizzato sottoutilizzato in stato di abbandono	<input checked="" type="checkbox"/> 												
7	Spazi di pertinenza	alta qualità media qualità bassa qualità	 <input checked="" type="checkbox"/>												
8	Vincoli legislativi - _____														
9	Categoria di intervento prevista dal piano precedente	Conservazione <u>tipologica</u>													
10	Note - possibilità di realizzare un parcheggio sulla copertura del manufatto accessorio di tipologia 2 ad ovest, con grado R3 - tipo 2, con struttura idonea del solaio carrabile a sopportare i nuovi carichi con estradosso a quota di via Gianarde. - il parapetto sia di tipo tradizionale alla trentina.														
PROGETTO															
11	Categoria di intervento prevista	<u>R3 - tipo 1</u>													
12	Vincoli particolari														
13	Spazi di pertinenza	<u>inedificabili</u>													



Foto A



Foto B

Scheda n.°

398



COMUNE DI
CAVALESE

Provincia Autonoma di Trento
COMPENSORIO C1 –Valle di Fiemme-

Scheda n.°

399

Località Masi via Pizzoni n° 21

Comune catastale Cavalese.

Particella edificiale n° 784

Data del rilievo: 2016

Rilevatore: arch. Michele Facchin

CARTOGRAFIA

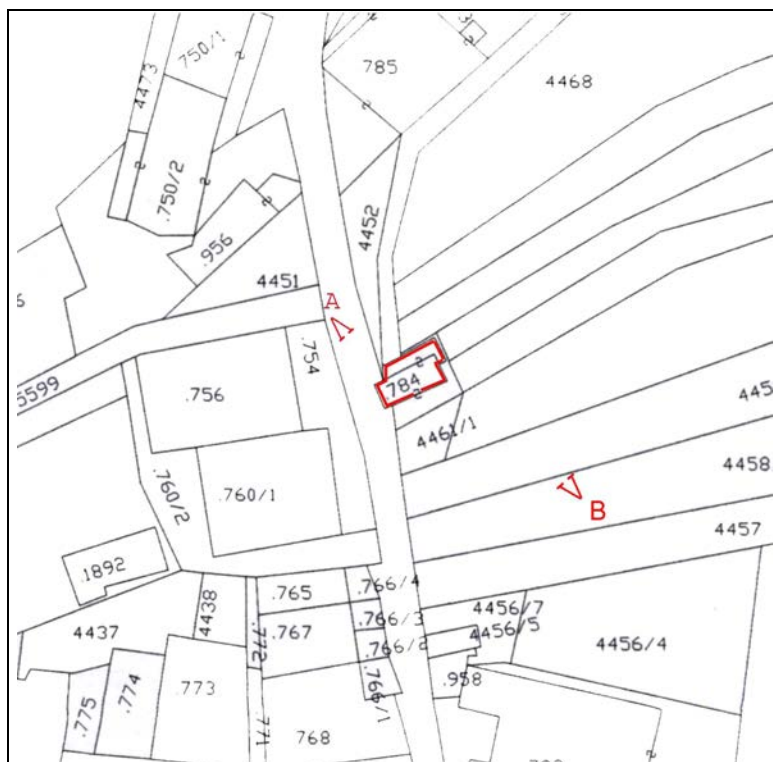

Foglio di mappa 27

>A >B punti di ripresa fotografica

SCALA 1:1000

ANALISI		Masi	SCHEDA N° 399												
1	Tipologia funzionale edificio prevalentemente residenziale edificio produttivo edificio speciale edificio stalle	<input checked="" type="checkbox"/> B C D	baite malghe A B C D												
2	Epoca di costruzione	anteriore al 1860 tra il 1860 e il 1939 posteriore al 1939	<input checked="" type="checkbox"/> 6 4												
3	Tipologia architettonica storica	alta definizione media definizione bassa definizione nessuna definizione	8 6 <input checked="" type="checkbox"/> 0												
4	Permanenza dei caratteri formali tradizionali	volumetrici originali costruttivi complementari decorativi TOTALE	<table border="1"> <tr><td>2</td><td>1</td><td><input checked="" type="checkbox"/></td></tr> <tr><td>2</td><td>1</td><td><input checked="" type="checkbox"/></td></tr> <tr><td>2</td><td>1</td><td><input checked="" type="checkbox"/></td></tr> <tr><td>2</td><td>1</td><td><input checked="" type="checkbox"/></td></tr> </table> 12	2	1	<input checked="" type="checkbox"/>	2	1	<input checked="" type="checkbox"/>	2	1	<input checked="" type="checkbox"/>	2	1	<input checked="" type="checkbox"/>
2	1	<input checked="" type="checkbox"/>													
2	1	<input checked="" type="checkbox"/>													
2	1	<input checked="" type="checkbox"/>													
2	1	<input checked="" type="checkbox"/>													
5	Degrado	nullo medio elevato	<input type="checkbox"/> <input checked="" type="checkbox"/> <input type="checkbox"/>												
6	Grado di utilizzo	utilizzato sottoutilizzato in stato di abbandono	<input checked="" type="checkbox"/> <input type="checkbox"/> <input type="checkbox"/>												
7	Spazi di pertinenza	alta qualità media qualità bassa qualità	<input type="checkbox"/> <input type="checkbox"/> <input checked="" type="checkbox"/>												
8	Vincoli legislativi - _____														
9	Categoria di intervento prevista dal piano precedente	Conservazione tipologica													
10	Note - eliminazione della canna fumaria esterna. - i manufatti accessori sono di tipologia 1.														
PROGETTO															
11	Categoria di intervento prevista	R3 - tipo 1													
12	Vincoli particolari														
13	Spazi di pertinenza	inedificabili													



Foto A



Foto B

Scheda n.°

399

ANALISI		Masi	SCHEDA N° 400
1	Tipologia funzionale edificio prevalentemente residenziale edificio produttivo edificio speciale edificio stalle	<input checked="" type="checkbox"/> B C D	baite malghe A B C D
2	Epoca di costruzione	anteriore al 1860 tra il 1860 e il 1939 posteriore al 1939	<input checked="" type="checkbox"/> 6 4
3	Tipologia architettonica storica	alta definizione media definizione bassa definizione nessuna definizione	8 6 <input checked="" type="checkbox"/> 0
4	Permanenza dei caratteri formali tradizionali	volumetrici originali costruttivi complementari decorativi TOTALE	<input checked="" type="checkbox"/> 1 0 2 <input checked="" type="checkbox"/> 0 2 <input checked="" type="checkbox"/> 0 2 1 <input checked="" type="checkbox"/> 16
5	Degrado	nullo medio elevato	<input checked="" type="checkbox"/>
6	Grado di utilizzo	utilizzato sottoutilizzato in stato di abbandono	<input checked="" type="checkbox"/>
7	Spazi di pertinenza	alta qualità media qualità bassa qualità	 <input checked="" type="checkbox"/>
8	Vincoli legislativi - _____		
9	Categoria di intervento prevista dal piano precedente	Risanamento conservativo	
10	Note		
PROGETTO			
11	Categoria di intervento prevista	R 2 no art. 105 - L.P. 15/2015 - tipo A	
12	Vincoli particolari		
13	Spazi di pertinenza	inedificabili	



Foto A



Foto B



COMUNE DI
CAVALESE

Provincia Autonoma di Trento
COMPENSORIO C1 –Valle di Fiemme-

Scheda n.°

401

Località Masi via Pizzoni.

Comune catastale Cavalese.

Particella edificiale n° 760/1

Data del rilievo: 2016

Rilevatore: arch. Michele Facchin

CARTOGRAFIA

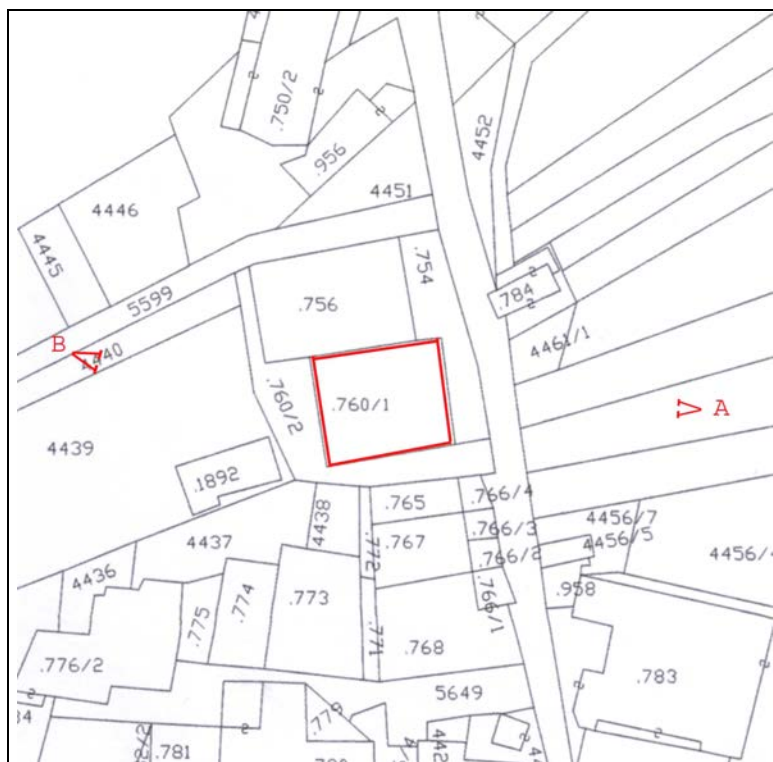

Foglio di mappa 27

SCALA 1:1000

>A >B punti di ripresa fotografica

ANALISI		Masi	SCHEDA N° 401													
1	Tipologia funzionale edificio prevalentemente residenziale edificio produttivo edificio speciale edificio stalle	<input checked="" type="checkbox"/> A <input type="checkbox"/> B <input type="checkbox"/> C <input type="checkbox"/> D	baite malghe	<input type="checkbox"/> A <input type="checkbox"/> B <input type="checkbox"/> C <input type="checkbox"/> D												
2	Epoca di costruzione	anteriore al 1860 tra il 1860 e il 1939 posteriore al 1939	<input type="checkbox"/> 8 <input checked="" type="checkbox"/> 4 <input type="checkbox"/> 4													
3	Tipologia architettonica storica	alta definizione media definizione bassa definizione nessuna definizione	<input type="checkbox"/> 8 <input checked="" type="checkbox"/> 4 <input type="checkbox"/> 0													
4	Permanenza dei caratteri formali tradizionali	volumetrici originali costruttivi complementari decorativi TOTALE	<table border="1"> <tr><td>2</td><td><input checked="" type="checkbox"/></td><td>0</td></tr> <tr><td><input checked="" type="checkbox"/></td><td>1</td><td>0</td></tr> <tr><td>2</td><td><input checked="" type="checkbox"/></td><td>0</td></tr> <tr><td>2</td><td>1</td><td><input checked="" type="checkbox"/></td></tr> </table> <input type="text" value="16"/>	2	<input checked="" type="checkbox"/>	0	<input checked="" type="checkbox"/>	1	0	2	<input checked="" type="checkbox"/>	0	2	1	<input checked="" type="checkbox"/>	
2	<input checked="" type="checkbox"/>	0														
<input checked="" type="checkbox"/>	1	0														
2	<input checked="" type="checkbox"/>	0														
2	1	<input checked="" type="checkbox"/>														
5	Degrado	nullo medio elevato	<input checked="" type="checkbox"/> <input type="checkbox"/> <input type="checkbox"/>													
6	Grado di utilizzo	utilizzato sottoutilizzato in stato di abbandono	<input checked="" type="checkbox"/> <input type="checkbox"/> <input type="checkbox"/>													
7	Spazi di pertinenza	alta qualità media qualità bassa qualità	<input type="checkbox"/> <input checked="" type="checkbox"/> <input type="checkbox"/>													
8	Vincoli legislativi - _____															
9	Categoria di intervento prevista dal piano precedente	Risanamento conservativo														
10	Note															
PROGETTO																
11	Categoria di intervento prevista	<u>R 2</u> no art. 105 - L.P. 15/2015 - tipo A														
12	Vincoli particolari															
13	Spazi di pertinenza	inedificabili														



Foto A



Foto B

Scheda n.°

401



COMUNE DI
CAVALESE

Provincia Autonoma di Trento
COMPENSORIO C1 - Valle di Fiemme-

Scheda n.°

402

Località Masi via Pizzoni n°

Comune catastale Cavalese.

Particella edificiale n° 958

Data del rilievo: 2016

Rilevatore: arch. Michele Facchin

CARTOGRAFIA



Foglio di mappa 27

>A >B punti di ripresa fotografica

SCALA 1:1000

ANALISI		Masi	SCHEDA N° 402												
1	Tipologia funzionale edificio prevalentemente residenziale edificio produttivo edificio speciale edificio stalle	A B C D	baite malghe deposito A B <input checked="" type="checkbox"/> D												
2	Epoca di costruzione	anteriore al 1860 tra il 1860 e il 1939 posteriore al 1939	<input checked="" type="checkbox"/> 6 4												
3	Tipologia architettonica storica	alta definizione media definizione bassa definizione nessuna definizione	8 6 4 <input checked="" type="checkbox"/>												
4	Permanenza dei caratteri formali tradizionali	volumetrici originali costruttivi complementari decorativi TOTALE	<table border="1"> <tr><td>2</td><td>1</td><td><input checked="" type="checkbox"/></td></tr> <tr><td>2</td><td>1</td><td><input checked="" type="checkbox"/></td></tr> <tr><td>2</td><td>1</td><td><input checked="" type="checkbox"/></td></tr> <tr><td>2</td><td>1</td><td><input checked="" type="checkbox"/></td></tr> </table> 6	2	1	<input checked="" type="checkbox"/>	2	1	<input checked="" type="checkbox"/>	2	1	<input checked="" type="checkbox"/>	2	1	<input checked="" type="checkbox"/>
2	1	<input checked="" type="checkbox"/>													
2	1	<input checked="" type="checkbox"/>													
2	1	<input checked="" type="checkbox"/>													
2	1	<input checked="" type="checkbox"/>													
5	Degrado	nullo medio elevato	<input checked="" type="checkbox"/> 												
6	Grado di utilizzo	utilizzato sottoutilizzato in stato di abbandono	 <input checked="" type="checkbox"/> 												
7	Spazi di pertinenza	alta qualità media qualità bassa qualità	 <input checked="" type="checkbox"/>												
8	Vincoli legislativi - _____														
9	Categoria di intervento prevista dal piano precedente		<u>Non schedato</u>												
10	Note - il manufatto accessorio è di tipologia 3.														
PROGETTO															
11	Categoria di intervento prevista		<u>R3 - tipo 1</u>												
12	Vincoli particolari														
13	Spazi di pertinenza		<u>inedificabili</u>												



Foto A

Scheda n.°

402



COMUNE DI
CAVALESE

Provincia Autonoma di Trento
COMPENSORIO C1 –Valle di Fiemme-

Scheda n.°

403

Località Masi via Pizzoni n° 18-20-22

Comune catastale Cavalese.

Particella edificiale n° 765-766/1-766/2-766/3-766/4-767-768

Data del rilievo: 2006

Rilevatore: arch. Michele Facchin

CARTOGRAFIA

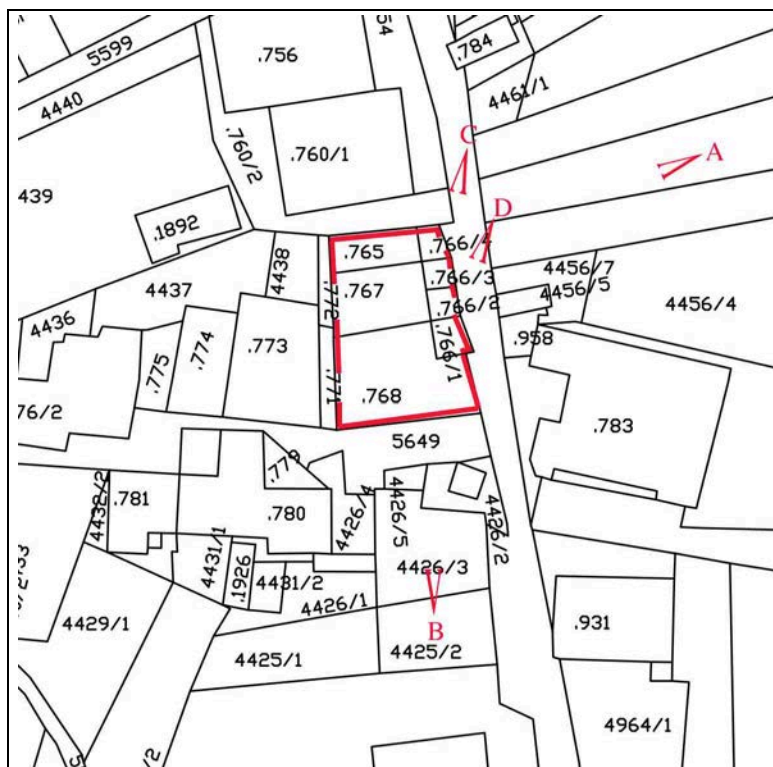

Foglio di mappa 27

SCALA 1:1000

>A >B punti di ripresa fotografica

ANALISI		Masi	SCHEDA N° 403												
1	Tipologia funzionale edificio prevalentemente residenziale edificio produttivo edificio speciale edificio stalle	<input checked="" type="checkbox"/> B C D	baite malghe A B C D												
2	Epoca di costruzione	anteriore al 1860 tra il 1860 e il 1939 posteriore al 1939	<input checked="" type="checkbox"/> 6 4												
3	Tipologia architettonica storica	alta definizione media definizione bassa definizione nessuna definizione	8 <input checked="" type="checkbox"/> 4 0												
4	Permanenza dei caratteri formali tradizionali	volumetrici originali costruttivi complementari decorativi TOTALE	<table border="1"> <tr><td>2</td><td><input checked="" type="checkbox"/></td><td>0</td></tr> <tr><td>2</td><td><input checked="" type="checkbox"/></td><td>0</td></tr> <tr><td>2</td><td><input checked="" type="checkbox"/></td><td>0</td></tr> <tr><td>2</td><td>1</td><td><input checked="" type="checkbox"/></td></tr> </table> 17	2	<input checked="" type="checkbox"/>	0	2	<input checked="" type="checkbox"/>	0	2	<input checked="" type="checkbox"/>	0	2	1	<input checked="" type="checkbox"/>
2	<input checked="" type="checkbox"/>	0													
2	<input checked="" type="checkbox"/>	0													
2	<input checked="" type="checkbox"/>	0													
2	1	<input checked="" type="checkbox"/>													
5	Degrado	nullo medio elevato	<input checked="" type="checkbox"/> 												
6	Grado di utilizzo	utilizzato sottoutilizzato in stato di abbandono	<input checked="" type="checkbox"/> 												
7	Spazi di pertinenza	alta qualità media qualità bassa qualità	 <input checked="" type="checkbox"/>												
8	Vincoli legislativi - _____														
9	Categoria di intervento prevista dal piano precedente	Restau <u>ro</u> edilizio													
10	Note - Possibilità do realizzare una scala in legno esterna finalizzata all'accesso e riuso del sottotetto a condizione che venga eliminata la struttura in C.A. esistente. - Sia mantenuta la travatura multipla di banchina.														
PROGETTO															
11	Categoria di intervento prevista	R2 no art. 105 - L.P. 15/2015 - tipo A													
12	Vincoli particolari														
13	Spazi di pertinenza	inedificabili													



Foto A



Foto B

Scheda n.°

403
1/1



Foto C



Foto D



COMUNE DI
CAVALESE

Provincia Autonoma di Trento
COMPENSORIO C1 - Valle di Fiemme-

Scheda n.°

404

Località Masi via Pizzoni n° 22a - 22b

Comune catastale Cavalese.

Particella edificiale n° 773 - 704

Data del rilievo: 2016

Rilevatore: arch. Michele Facchin

CARTOGRAFIA

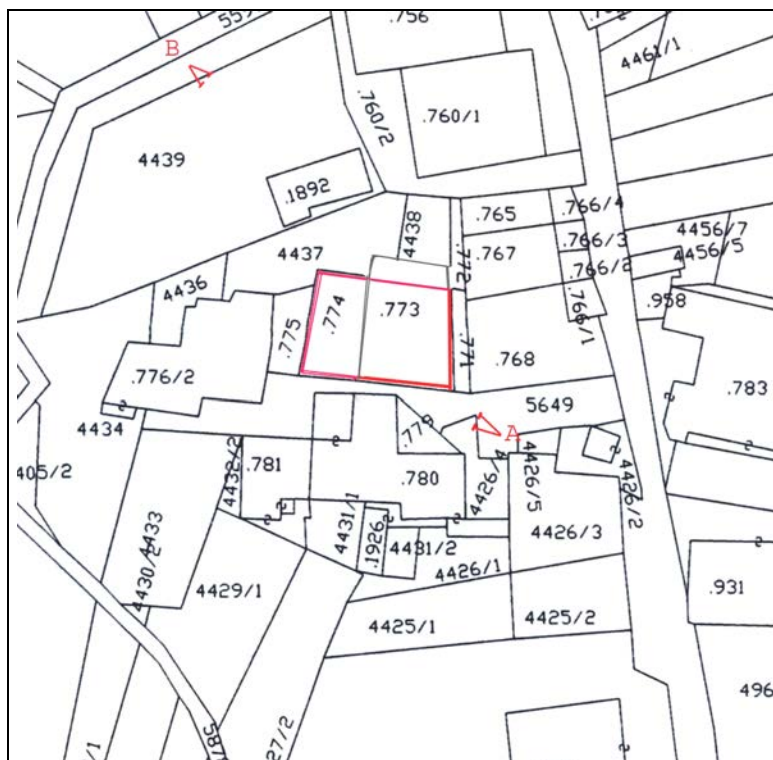

Foglio di mappa 27

>A >B punti di ripresa fotografica

SCALA 1:1000

ANALISI		Masi	SCHEDA N° 404
1	Tipologia funzionale edificio prevalentemente residenziale edificio produttivo edificio speciale edificio stalle	<input checked="" type="checkbox"/> A B C D	baite malghe
2	Epoca di costruzione	anteriore al 1860 tra il 1860 e il 1939 posteriore al 1939	<input checked="" type="checkbox"/> 8 6 4
3	Tipologia architettonica storica	alta definizione media definizione bassa definizione nessuna definizione	8 <input checked="" type="checkbox"/> 8 4 0
4	Permanenza dei caratteri formali tradizionali	volumetrici originali costruttivi complementari decorativi TOTALE	2 <input checked="" type="checkbox"/> 0 2 <input checked="" type="checkbox"/> 0 2 <input checked="" type="checkbox"/> 0 2 1 <input checked="" type="checkbox"/> 17
5	Degrado	nullo medio elevato	<input checked="" type="checkbox"/>
6	Grado di utilizzo	utilizzato sottoutilizzato in stato di abbandono	<input checked="" type="checkbox"/>
7	Spazi di pertinenza	alta qualità media qualità bassa qualità	 <input checked="" type="checkbox"/>
8	Vincoli legislativi - _____		
9	Categoria di intervento prevista dal piano precedente	Restau <u>ro</u> edilizio	
10	Note - sia ristudiata la scala d'accesso a nord ed i balconi uniformati con tipologia tradizionale alla trentina		
PROGETTO			
11	Categoria di intervento prevista	R2 sì art. 105 - L.P. 15/2015	
12	Vincoli particolari		
13	Spazi di pertinenza	inedificabili	



Foto A



Foto B

Scheda n.°

404



COMUNE DI
CAVALESE

Provincia Autonoma di Trento
COMPENSORIO C1 –Valle di Fiemme-

Scheda n.°

405

Località Masi via Chiesa n°

Comune catastale Cavalese .

Particella edificiale n° 775

Data del rilievo: 2016

Rilevatore: arch. Michele Facchin

CARTOGRAFIA

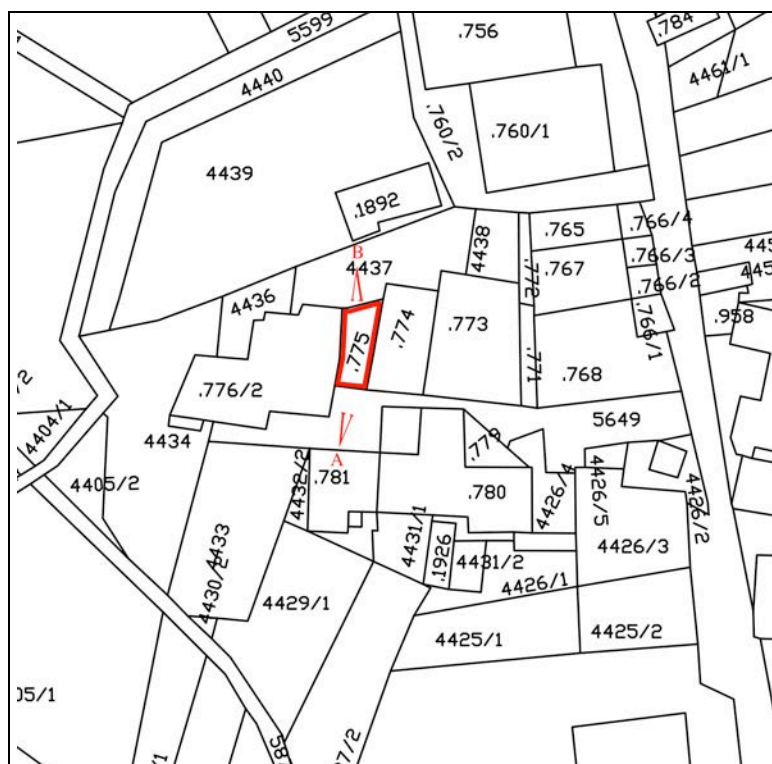

Foglio di mappa 27

>A >B punti di ripresa fotografica

SCALA 1:1000

ANALISI		Masi	SCHEDA N° 405												
1	Tipologia funzionale edificio prevalentemente residenziale edificio produttivo edificio speciale edificio stalle	A B C D	baite malghe deposito A B <input checked="" type="checkbox"/> D												
2	Epoca di costruzione	anteriore al 1860 tra il 1860 e il 1939 posteriore al 1939	<input checked="" type="checkbox"/> 6 4												
3	Tipologia architettonica storica	alta definizione media definizione bassa definizione nessuna definizione	8 6 4 <input checked="" type="checkbox"/>												
4	Permanenza dei caratteri formali tradizionali	volumetrici originali costruttivi complementari decorativi TOTALE	<table border="1"> <tr><td>2</td><td>1</td><td><input checked="" type="checkbox"/></td></tr> <tr><td>2</td><td>1</td><td><input checked="" type="checkbox"/></td></tr> <tr><td>2</td><td>1</td><td><input checked="" type="checkbox"/></td></tr> <tr><td>2</td><td>1</td><td><input checked="" type="checkbox"/></td></tr> </table> 8	2	1	<input checked="" type="checkbox"/>	2	1	<input checked="" type="checkbox"/>	2	1	<input checked="" type="checkbox"/>	2	1	<input checked="" type="checkbox"/>
2	1	<input checked="" type="checkbox"/>													
2	1	<input checked="" type="checkbox"/>													
2	1	<input checked="" type="checkbox"/>													
2	1	<input checked="" type="checkbox"/>													
5	Degrado	nullo medio elevato	<input type="checkbox"/> <input checked="" type="checkbox"/> <input type="checkbox"/>												
6	Grado di utilizzo	utilizzato sottoutilizzato in stato di abbandono	<input type="checkbox"/> <input checked="" type="checkbox"/> <input type="checkbox"/>												
7	Spazi di pertinenza	alta qualità media qualità bassa qualità	<input type="checkbox"/> <input checked="" type="checkbox"/> <input type="checkbox"/>												
8	Vincoli legislativi - _____														
9	Categoria di intervento prevista dal piano precedente	Conservazione tipologica													
10	Note														
PROGETTO															
11	Categoria di intervento prevista	R3 - tipo 2													
12	Vincoli particolari														
13	Spazi di pertinenza	inedificabili													



Foto A



Foto B

Scheda n.°

405



COMUNE DI
CAVALESE

Provincia Autonoma di Trento
COMPENSORIO C1 –Valle di Fiemme-

Scheda n.°

406

Località Masi via Pizzoni n° 24

Comune catastale Cavalese.

Particella edificiale n° 776/2

Data del rilievo: 2016

Rilevatore: arch. Michele Facchin

CARTOGRAFIA

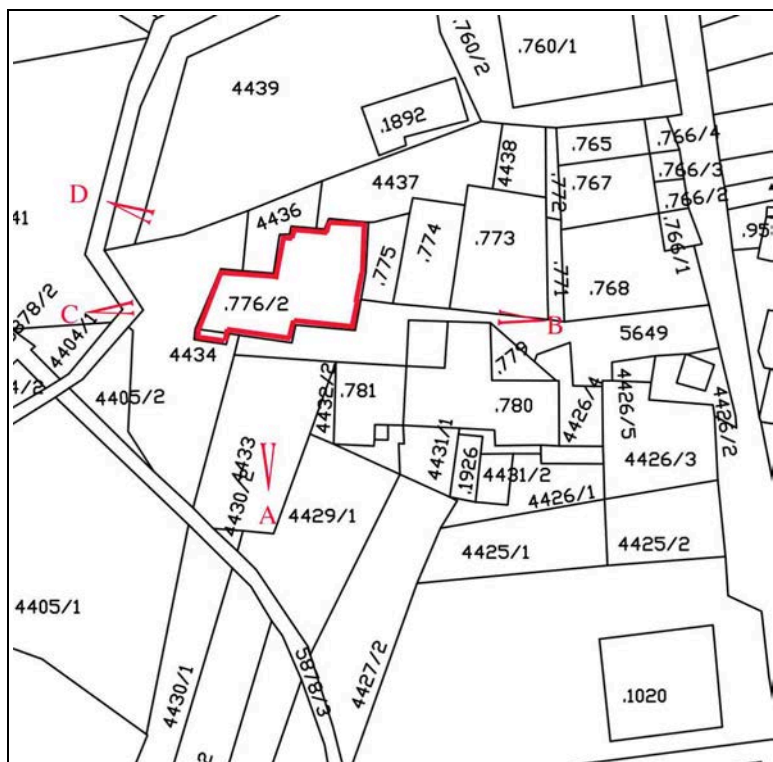

Foglio di mappa 27

>A >B punti di ripresa fotografica

SCALA 1:1000

ANALISI		Masi	SCHEDA N° 406												
1	Tipologia funzionale edificio prevalentemente residenziale edificio produttivo edificio speciale edificio stalle	<input checked="" type="checkbox"/> B C D	baite malghe A B C D												
2	Epoca di costruzione	anteriore al 1860 tra il 1860 e il 1939 posteriore al 1939	<input checked="" type="checkbox"/> 6 4												
3	Tipologia architettonica storica	alta definizione media definizione bassa definizione nessuna definizione	8 <input checked="" type="checkbox"/> 4 0												
4	Permanenza dei caratteri formali tradizionali	volumetrici originali costruttivi complementari decorativi TOTALE	<table border="1"> <tr><td>2</td><td><input checked="" type="checkbox"/></td><td>0</td></tr> <tr><td>2</td><td><input checked="" type="checkbox"/></td><td>0</td></tr> <tr><td>2</td><td><input checked="" type="checkbox"/></td><td>0</td></tr> <tr><td>2</td><td>1</td><td><input checked="" type="checkbox"/></td></tr> </table> 17	2	<input checked="" type="checkbox"/>	0	2	<input checked="" type="checkbox"/>	0	2	<input checked="" type="checkbox"/>	0	2	1	<input checked="" type="checkbox"/>
2	<input checked="" type="checkbox"/>	0													
2	<input checked="" type="checkbox"/>	0													
2	<input checked="" type="checkbox"/>	0													
2	1	<input checked="" type="checkbox"/>													
5	Degrado	nullo medio elevato	<input type="checkbox"/> <input checked="" type="checkbox"/> <input type="checkbox"/>												
6	Grado di utilizzo	utilizzato sottoutilizzato in stato di abbandono	<input checked="" type="checkbox"/> <input type="checkbox"/> <input type="checkbox"/>												
7	Spazi di pertinenza	alta qualità media qualità bassa qualità	<input type="checkbox"/> <input type="checkbox"/> <input checked="" type="checkbox"/>												
8	Vincoli legislativi - _____														
9	Categoria di intervento prevista dal piano precedente	Risanamento conservativo													
10	Note - possibilità di realizzare un poggiolo sul prospetto ovest in allineamento alle due finestre con tipologia tradizionale alla trentina. - si all'art.105 sul solo corpo basso ad ovest mantenimento invariato il tetto a padiglione.														
PROGETTO															
11	Categoria di intervento prevista	R 2 sì art. 105 - L.P. 15/2015													
12	Vincoli particolari														
13	Spazi di pertinenza	inedificabili													



Foto A



Foto B

Scheda n.°
406
1/1



Foto C



Foto D

Scheda n.°
406
1/2



COMUNE DI
CAVALESE

Provincia Autonoma di Trento
COMPENSORIO C1 –Valle di Fiemme-

Scheda n.°

407

Località Masi via Pizzoni.

Comune catastale Cavalese.

Particella edificiale n° 781

Data del rilievo: 2016

Rilevatore: arch. Michele Facchin

CARTOGRAFIA

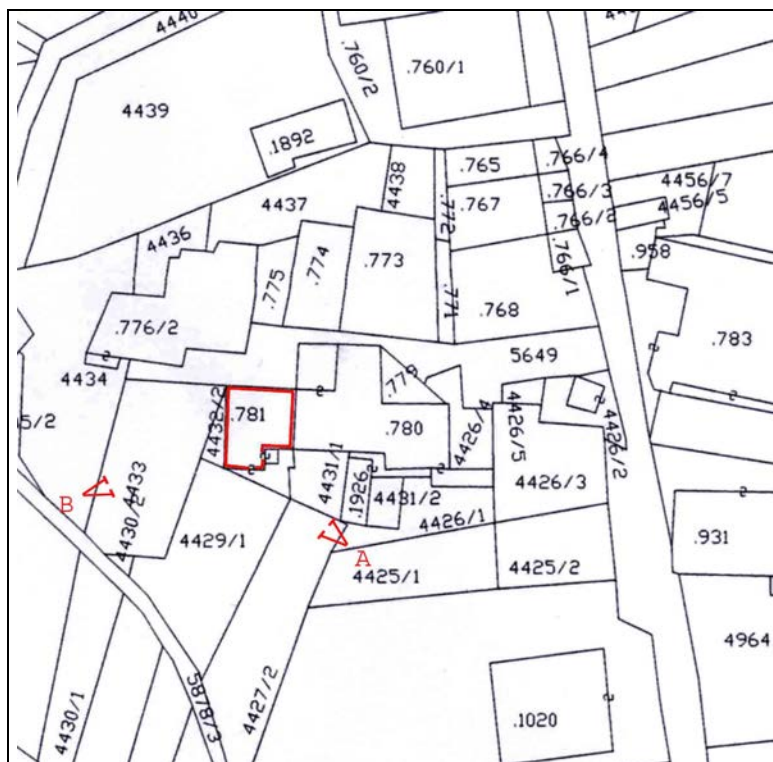

Foglio di mappa 27

>A >B punti di ripresa fotografica

SCALA 1:1000

ANALISI		Masi	SCHEDA N° 407												
1	Tipologia funzionale edificio prevalentemente residenziale edificio produttivo edificio speciale edificio stalle	<input checked="" type="checkbox"/> B C D	baite malghe A B C D												
2	Epoca di costruzione	anteriore al 1860 tra il 1860 e il 1939 posteriore al 1939	<input checked="" type="checkbox"/> 6 4												
3	Tipologia architettonica storica	alta definizione media definizione bassa definizione nessuna definizione	8 <input checked="" type="checkbox"/> 4 0												
4	Permanenza dei caratteri formali tradizionali	volumetrici originali costruttivi complementari decorativi TOTALE	<table border="1"> <tr><td>2</td><td><input checked="" type="checkbox"/></td><td>0</td></tr> <tr><td>2</td><td><input checked="" type="checkbox"/></td><td>0</td></tr> <tr><td>2</td><td><input checked="" type="checkbox"/></td><td>0</td></tr> <tr><td>2</td><td>1</td><td><input checked="" type="checkbox"/></td></tr> </table> 17	2	<input checked="" type="checkbox"/>	0	2	<input checked="" type="checkbox"/>	0	2	<input checked="" type="checkbox"/>	0	2	1	<input checked="" type="checkbox"/>
2	<input checked="" type="checkbox"/>	0													
2	<input checked="" type="checkbox"/>	0													
2	<input checked="" type="checkbox"/>	0													
2	1	<input checked="" type="checkbox"/>													
5	Degrado	nullo medio elevato	<input checked="" type="checkbox"/> 												
6	Grado di utilizzo	utilizzato sottoutilizzato in stato di abbandono	<input checked="" type="checkbox"/> 												
7	Spazi di pertinenza	alta qualità media qualità bassa qualità	 <input checked="" type="checkbox"/>												
8	Vincoli legislativi - _____														
9	Categoria di intervento prevista dal piano precedente	Conservazione tipologica													
10	Note														
PROGETTO															
11	Categoria di intervento prevista	R 2													
12	Vincoli particolari														
13	Spazi di pertinenza	inedificabili													



Foto A



Foto B

Scheda n.°

407



COMUNE DI
CAVALESE

Provincia Autonoma di Trento
COMPENSORIO C1 –Valle di Fiemme-

Scheda n.°

408

Località Masi via Pizzoni n° 30-34

Comune catastale Cavalese.

Particella edificiale n° 780

Data del rilievo: 2016

Rilevatore: arch. Michele Facchin

CARTOGRAFIA

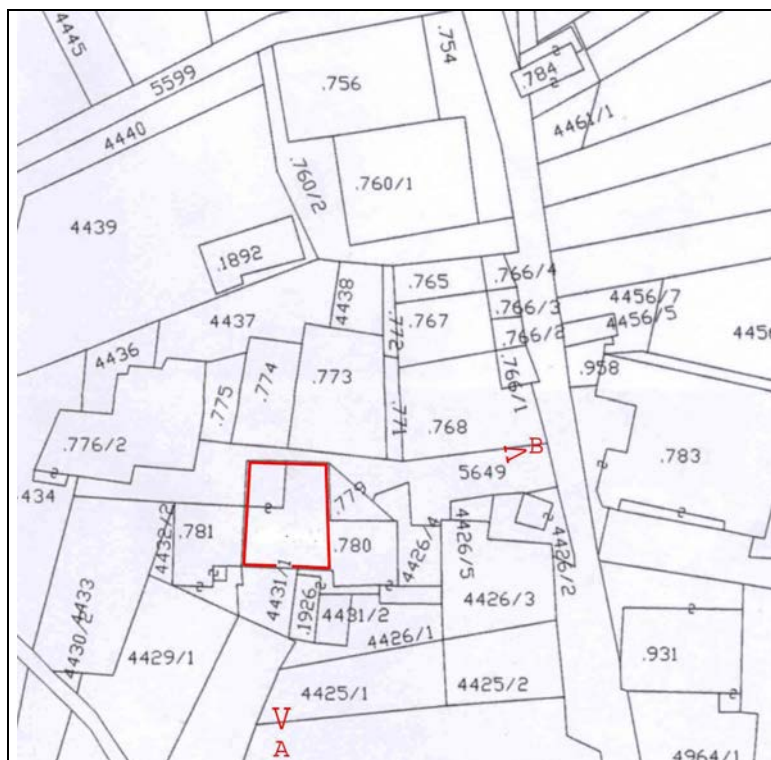

Foglio di mappa 27

SCALA 1:1000

>A >B punti di ripresa fotografica

ANALISI		Masi	SCHEDA N° 408												
1	Tipologia funzionale edificio prevalentemente residenziale edificio produttivo edificio speciale edificio stalle	<input checked="" type="checkbox"/> B C D	baite malghe A B C D												
2	Epoca di costruzione		anteriore al 1860 tra il 1860 e il 1939 posteriore al 1939 <input checked="" type="checkbox"/> 6 4												
3	Tipologia architettonica storica		alta definizione media definizione bassa definizione nessuna definizione 8 6 <input checked="" type="checkbox"/> 0												
4	Permanenza dei caratteri formali tradizionali	volumetrici originali costruttivi complementari decorativi TOTALE	<table border="1"> <tr><td>2</td><td><input checked="" type="checkbox"/></td><td>0</td></tr> <tr><td>2</td><td><input checked="" type="checkbox"/></td><td>0</td></tr> <tr><td>2</td><td><input checked="" type="checkbox"/></td><td>0</td></tr> <tr><td>2</td><td>1</td><td><input checked="" type="checkbox"/></td></tr> </table> 15	2	<input checked="" type="checkbox"/>	0	2	<input checked="" type="checkbox"/>	0	2	<input checked="" type="checkbox"/>	0	2	1	<input checked="" type="checkbox"/>
2	<input checked="" type="checkbox"/>	0													
2	<input checked="" type="checkbox"/>	0													
2	<input checked="" type="checkbox"/>	0													
2	1	<input checked="" type="checkbox"/>													
5	Degrado	nullo medio elevato	<input checked="" type="checkbox"/> 												
6	Grado di utilizzo	utilizzato sottoutilizzato in stato di abbandono	<input checked="" type="checkbox"/> 												
7	Spazi di pertinenza	alta qualità media qualità bassa qualità	 <input checked="" type="checkbox"/> 												
8	Vincoli legislativi - _____														
9	Categoria di intervento prevista dal piano precedente		Risanamento conservativo												
10	Note	- vincolo di facciata per le parti lignee del timpano sul fronte sud. - siano uniformati i poggioni con tipologia come al secondo piano.													
PROGETTO															
11	Categoria di intervento prevista		R3 - tipo 1												
12	Vincoli particolari														
13	Spazi di pertinenza		inedificabili												



Foto A



Foto B

Scheda n.°

408



COMUNE DI
CAVALESE

Provincia Autonoma di Trento
COMPENSORIO C1 –Valle di Fiemme-

Scheda n.°

409

Località Masi via Pizzoni n° 32-36

Comune catastale Cavalese.

Particella edificiale n° 780

Data del rilievo: 2016

Rilevatore: arch. Michele Facchin

CARTOGRAFIA

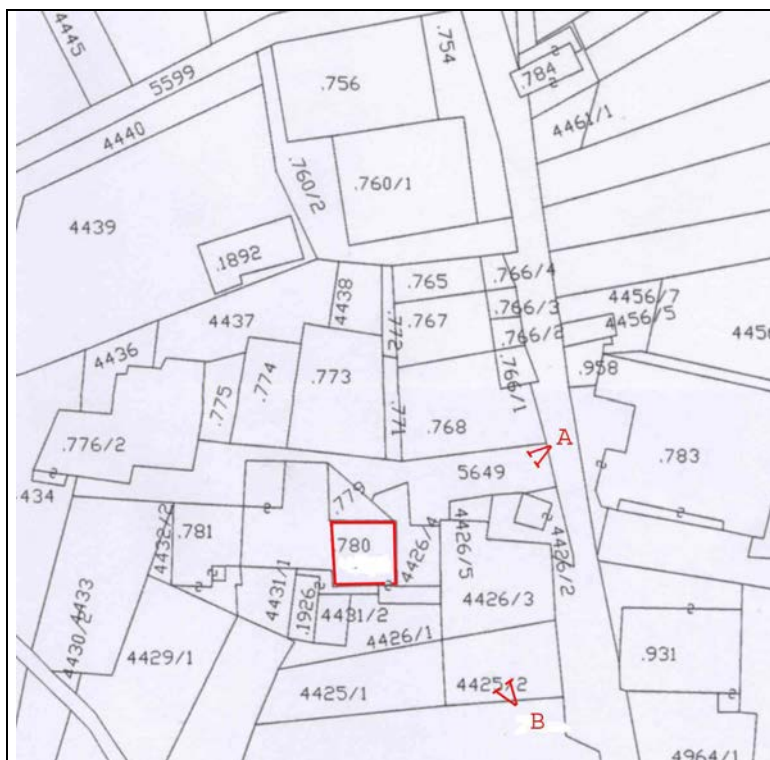

Foglio di mappa 27

SCALA 1:1000

>A >B punti di ripresa fotografica

ANALISI		Masi	SCHEDA N° 409												
1	Tipologia funzionale edificio prevalentemente residenziale edificio produttivo edificio speciale edificio stalle	<input checked="" type="checkbox"/> B C D	baite malghe A B C D												
2	Epoca di costruzione	anteriore al 1860 tra il 1860 e il 1939 posteriore al 1939	<input checked="" type="checkbox"/> 6 4												
3	Tipologia architettonica storica	alta definizione media definizione bassa definizione nessuna definizione	8 6 4 <input checked="" type="checkbox"/>												
4	Permanenza dei caratteri formali tradizionali	volumetrici originali costruttivi complementari decorativi TOTALE	<table border="1"> <tr><td>2</td><td>1</td><td><input checked="" type="checkbox"/></td></tr> <tr><td>2</td><td>1</td><td><input checked="" type="checkbox"/></td></tr> <tr><td>2</td><td>1</td><td><input checked="" type="checkbox"/></td></tr> <tr><td>2</td><td><input checked="" type="checkbox"/></td><td>0</td></tr> </table> 9	2	1	<input checked="" type="checkbox"/>	2	1	<input checked="" type="checkbox"/>	2	1	<input checked="" type="checkbox"/>	2	<input checked="" type="checkbox"/>	0
2	1	<input checked="" type="checkbox"/>													
2	1	<input checked="" type="checkbox"/>													
2	1	<input checked="" type="checkbox"/>													
2	<input checked="" type="checkbox"/>	0													
5	Degrado	nullo medio elevato	<input checked="" type="checkbox"/> 												
6	Grado di utilizzo	utilizzato sottoutilizzato in stato di abbandono	<input checked="" type="checkbox"/> 												
7	Spazi di pertinenza	alta qualità media qualità bassa qualità	 <input checked="" type="checkbox"/> 												
8	Vincoli legislativi - _____														
9	Categoria di intervento prevista dal piano precedente	Conservazione tipologica													
10	Note siano mantenuti i marcapiani e le lesene d'angolo.														
PROGETTO															
11	Categoria di intervento prevista	R3 - tipo 1													
12	Vincoli particolari														
13	Spazi di pertinenza	inedificabili													



Foto A



Foto B

ANALISI		Masi	SCHEDA N° 410
1	Tipologia funzionale edificio prevalentemente residenziale edificio produttivo edificio speciale edificio stalle	A B C D	baite malghe deposito
			A B <input checked="" type="checkbox"/> D
2	Epoca di costruzione		anteriore al 1860 tra il 1860 e il 1939 posteriore al 1939
			8 6 <input checked="" type="checkbox"/>
3	Tipologia architettonica storica		alta definizione media definizione bassa definizione nessuna definizione
			8 6 4 <input checked="" type="checkbox"/>
4	Permanenza dei caratteri formali tradizionali		volumetrici originali costruttivi complementari decorativi
			2 <input checked="" type="checkbox"/> 0 2 <input checked="" type="checkbox"/> 0 2 1 <input checked="" type="checkbox"/> 2 1 <input checked="" type="checkbox"/>
			TOTALE 6
5	Degrado		nullo medio elevato
			<input type="checkbox"/> <input checked="" type="checkbox"/> <input type="checkbox"/>
6	Grado di utilizzo		utilizzato sottoutilizzato in stato di abbandono
			<input type="checkbox"/> <input checked="" type="checkbox"/> <input type="checkbox"/>
7	Spazi di pertinenza		alta qualità media qualità bassa qualità
			<input type="checkbox"/> <input type="checkbox"/> <input checked="" type="checkbox"/>
8	Vincoli legislativi - _____		
9	Categoria di intervento prevista dal piano precedente		<u>Non schedato</u>
10	Note		- il manufatto accessorio, di tipologia 3, sia rivisto in legno e la copertura in onduline sia sostituita da un manto di copertura in laterizio tradizionale.
PROGETTO			
11	Categoria di intervento prevista		<u>R3 - tipo 2</u>
12	Vincoli particolari		
13	Spazi di pertinenza		<u>inedificabili</u>



Foto A

Scheda n.°

410



COMUNE DI
CAVALESE

Provincia Autonoma di Trento
COMPENSORIO C1 –Valle di Fiemme-

Scheda n.°

411

Località Masi via Pizzoni n° 23A

Comune catastale Cavalese .

Particella edificiale n° 783

Data del rilievo: 2016

Rilevatore: arch. Michele Facchin

CARTOGRAFIA



Foglio di mappa 27

SCALA 1:1000

>A >B punti di ripresa fotografica

ANALISI		Masi	SCHEDA N° 411												
1	Tipologia funzionale edificio prevalentemente residenziale edificio produttivo edificio speciale edificio stalle	<input checked="" type="checkbox"/> B C D	baite malghe A B C D												
2	Epoca di costruzione		anteriore al 1860 tra il 1860 e il 1939 posteriore al 1939 <input checked="" type="checkbox"/> 6 4												
3	Tipologia architettonica storica		alta definizione media definizione bassa definizione nessuna definizione 8 <input checked="" type="checkbox"/> 4 0												
4	Permanenza dei caratteri formali tradizionali	volumetrici originali costruttivi complementari decorativi TOTALE	<table border="1"> <tr><td>2</td><td><input checked="" type="checkbox"/></td><td>0</td></tr> <tr><td>2</td><td><input checked="" type="checkbox"/></td><td>0</td></tr> <tr><td>2</td><td><input checked="" type="checkbox"/></td><td>0</td></tr> <tr><td>2</td><td>1</td><td><input checked="" type="checkbox"/></td></tr> </table> 17	2	<input checked="" type="checkbox"/>	0	2	<input checked="" type="checkbox"/>	0	2	<input checked="" type="checkbox"/>	0	2	1	<input checked="" type="checkbox"/>
2	<input checked="" type="checkbox"/>	0													
2	<input checked="" type="checkbox"/>	0													
2	<input checked="" type="checkbox"/>	0													
2	1	<input checked="" type="checkbox"/>													
5	Degrado	nullo medio elevato	<input checked="" type="checkbox"/> 												
6	Grado di utilizzo	utilizzato sottoutilizzato in stato di abbandono	<input checked="" type="checkbox"/> 												
7	Spazi di pertinenza	alta qualità media qualità bassa qualità	 <input checked="" type="checkbox"/>												
8	Vincoli legislativi - _____														
9	Categoria di intervento prevista dal piano precedente		Risanamento <u>conservativo</u>												
10	Note - nel riuso, siano preservati i rivestimenti lignei dei timpani.														
PROGETTO															
11	Categoria di intervento prevista		<u>R 2</u>												
12	Vincoli particolari														
13	Spazi di pertinenza		<u>inedificabili</u>												



Foto A



Foto B

Scheda n.°

411



COMUNE DI
CAVALESE

Provincia Autonoma di Trento
COMPENSORIO C1 –Valle di Fiemme-

Scheda n.°

412

Località Masi via Viazzi Longhi n° 2-4

Comune catastale Cavalese.

Particella edificiale n° 931

Data del rilievo: 2016

Rilevatore: arch. Michele Facchin

CARTOGRAFIA



Foglio di mappa 27

SCALA 1:1000

>A >B punti di ripresa fotografica

ANALISI		Masi	SCHEDA N° 412
1	Tipologia funzionale edificio prevalentemente residenziale edificio produttivo edificio speciale edificio stalle	<input checked="" type="checkbox"/> A B C D	baite malghe
2	Epoca di costruzione	8 <input checked="" type="checkbox"/> 8 4	anteriore al 1860 tra il 1860 e il 1939 posteriore al 1939
3	Tipologia architettonica storica	8 <input checked="" type="checkbox"/> 8 4 0	alta definizione media definizione bassa definizione nessuna definizione
4	Permanenza dei caratteri formali tradizionali	2 <input checked="" type="checkbox"/> 0 2 <input checked="" type="checkbox"/> 0 2 <input checked="" type="checkbox"/> 0 2 <input checked="" type="checkbox"/> 0 TOTALE	volumetrici originali costruttivi complementari decorativi
5	Degrado	<input checked="" type="checkbox"/> 	nullo medio elevato
6	Grado di utilizzo	<input checked="" type="checkbox"/> 	utilizzato sottoutilizzato in stato di abbandono
7	Spazi di pertinenza	 <input checked="" type="checkbox"/> 	alta qualità media qualità bassa qualità
8	Vincoli legislativi - _____		
9	Categoria di intervento prevista dal piano precedente		Risanamento <u>conservativo</u>
10	Note		siano mantenuti i marcapiani ed i contorni delle finestre.
PROGETTO			
11	Categoria di intervento prevista		<u>R 2</u>
12	Vincoli particolari		
13	Spazi di pertinenza		<u>inedificabili</u>



Foto A



Foto B

Scheda n.°

412



COMUNE DI
CAVALESE

Provincia Autonoma di Trento
COMPENSORIO C1 -Valle di Fiemme-

Scheda n.°

413

Località Masi via Viazzi Longhi n° 6

Comune catastale Cavalese.

Particella edificiale n° 836

Data del rilievo: 2016

Rilevatore: arch. Michele Facchin

CARTOGRAFIA

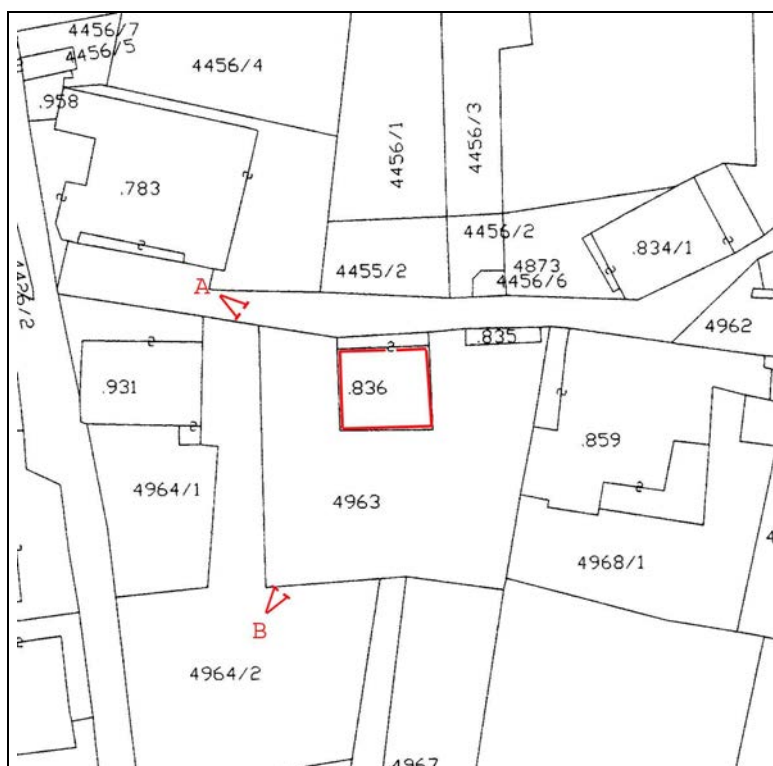

Foglio di mappa 27

>A >B punti di ripresa fotografica

SCALA 1:1000

ANALISI		Masi	SCHEDA N° 413												
1	Tipologia funzionale edificio prevalentemente residenziale edificio produttivo edificio speciale edificio stalle	<input checked="" type="checkbox"/> B C D	baite malghe A B C D												
2	Epoca di costruzione	anteriore al 1860 tra il 1860 e il 1939 posteriore al 1939	<input checked="" type="checkbox"/> 6 4												
3	Tipologia architettonica storica	alta definizione media definizione bassa definizione nessuna definizione	8 <input checked="" type="checkbox"/> 4 0												
4	Permanenza dei caratteri formali tradizionali	volumetrici originali costruttivi complementari decorativi TOTALE	<table border="1"> <tr><td>2</td><td><input checked="" type="checkbox"/></td><td>0</td></tr> <tr><td>2</td><td><input checked="" type="checkbox"/></td><td>0</td></tr> <tr><td>2</td><td><input checked="" type="checkbox"/></td><td>0</td></tr> <tr><td>2</td><td><input checked="" type="checkbox"/></td><td>0</td></tr> </table> 18	2	<input checked="" type="checkbox"/>	0	2	<input checked="" type="checkbox"/>	0	2	<input checked="" type="checkbox"/>	0	2	<input checked="" type="checkbox"/>	0
2	<input checked="" type="checkbox"/>	0													
2	<input checked="" type="checkbox"/>	0													
2	<input checked="" type="checkbox"/>	0													
2	<input checked="" type="checkbox"/>	0													
5	Degrado	nullo medio elevato	<input checked="" type="checkbox"/> 												
6	Grado di utilizzo	utilizzato sottoutilizzato in stato di abbandono	<input checked="" type="checkbox"/> 												
7	Spazi di pertinenza	alta qualità media qualità bassa qualità	 <input checked="" type="checkbox"/> 												
8	Vincoli legislativi - _____														
9	Categoria di intervento prevista dal piano precedente	Restau <u>ro</u> edilizio													
10	Note - siano preservati i decori d'angolo. - possibilità di sopraelevazione di 60 cm. condizionandolo al mantenimento della tipologia costruttiva in blockbau con travi a blockbau e mantenimento del tamponamento ligneo in facciata.														
PROGETTO															
11	Categoria di intervento prevista	R 2 no art. 105 - L.P. 15/2015 - tipo A													
12	Vincoli particolari														
13	Spazi di pertinenza	inedificabili													



Foto A



Foto B

Scheda n.°

413



COMUNE DI
CAVALESE

Provincia Autonoma di Trento
COMPENSORIO C1 -Valle di Fiemme-

Scheda n.°

414

Località Masi via Viazzi Longhi n° 8-10

Comune catastale Cavalese.

Particella edificiale n° 859

Data del rilievo: 2016

Rilevatore: arch. Michele Facchin

CARTOGRAFIA

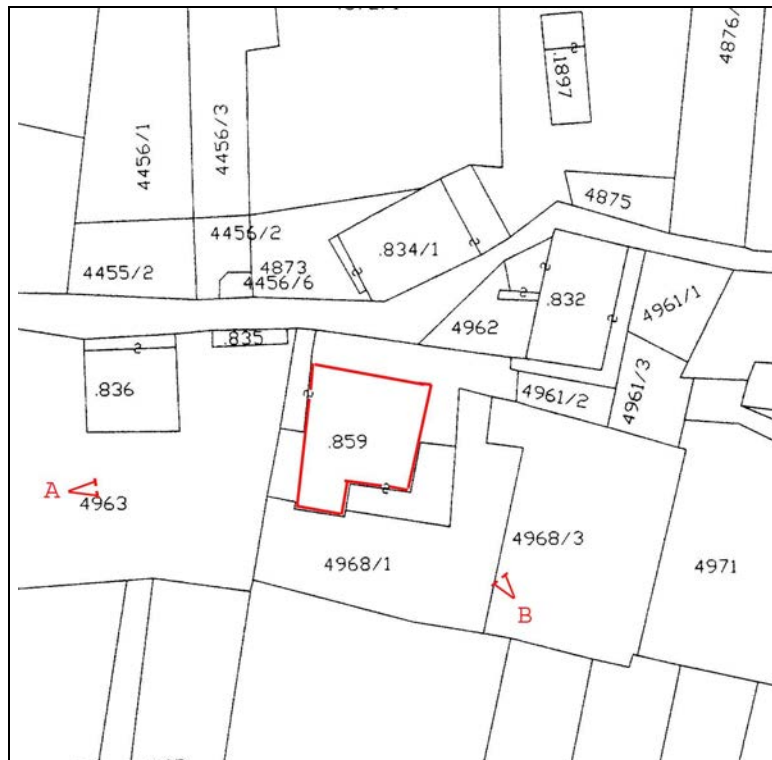

Foglio di mappa 27

SCALA 1:1000

>A >B punti di ripresa fotografica

ANALISI		Masi	SCHEDA N° 414												
1	Tipologia funzionale edificio prevalentemente residenziale edificio produttivo edificio speciale edificio stalle	<input checked="" type="checkbox"/> B C D	baite malghe A B C D												
2	Epoca di costruzione	anteriore al 1860 tra il 1860 e il 1939 posteriore al 1939	<input checked="" type="checkbox"/> 6 4												
3	Tipologia architettonica storica	alta definizione media definizione bassa definizione nessuna definizione	8 6 <input checked="" type="checkbox"/> 0												
4	Permanenza dei caratteri formali tradizionali	volumetrici originali costruttivi complementari decorativi TOTALE	<table border="1"> <tr><td>2</td><td><input checked="" type="checkbox"/></td><td>0</td></tr> <tr><td>2</td><td><input checked="" type="checkbox"/></td><td>0</td></tr> <tr><td>2</td><td><input checked="" type="checkbox"/></td><td>0</td></tr> <tr><td>2</td><td>1</td><td><input checked="" type="checkbox"/></td></tr> </table> 15	2	<input checked="" type="checkbox"/>	0	2	<input checked="" type="checkbox"/>	0	2	<input checked="" type="checkbox"/>	0	2	1	<input checked="" type="checkbox"/>
2	<input checked="" type="checkbox"/>	0													
2	<input checked="" type="checkbox"/>	0													
2	<input checked="" type="checkbox"/>	0													
2	1	<input checked="" type="checkbox"/>													
5	Degrado	nullo medio elevato	<input checked="" type="checkbox"/> 												
6	Grado di utilizzo	utilizzato sottoutilizzato in stato di abbandono	<input checked="" type="checkbox"/> 												
7	Spazi di pertinenza	alta qualità media qualità bassa qualità	 <input checked="" type="checkbox"/> 												
8	Vincoli legislativi - _____														
9	Categoria di intervento prevista dal piano precedente	Conservazione tipologica													
10	Note														
PROGETTO															
11	Categoria di intervento prevista	R 2													
12	Vincoli particolari														
13	Spazi di pertinenza	inedificabili													



Foto A



Foto B

Scheda n.°

414

ANALISI		Masi	SCHEDA N° 415												
1	Tipologia funzionale edificio prevalentemente residenziale edificio produttivo edificio speciale edificio stalle	<input checked="" type="checkbox"/> B C D	baite malghe A B C D												
2	Epoca di costruzione	anteriore al 1860 tra il 1860 e il 1939 posteriore al 1939	<input checked="" type="checkbox"/> 6 4												
3	Tipologia architettonica storica	alta definizione media definizione bassa definizione nessuna definizione	8 6 <input checked="" type="checkbox"/> 0												
4	Permanenza dei caratteri formali tradizionali	volumetrici originali costruttivi complementari decorativi TOTALE	<table border="1"> <tr><td>2</td><td><input checked="" type="checkbox"/></td><td>0</td></tr> <tr><td>2</td><td><input checked="" type="checkbox"/></td><td>0</td></tr> <tr><td>2</td><td><input checked="" type="checkbox"/></td><td>0</td></tr> <tr><td>2</td><td>1</td><td><input checked="" type="checkbox"/></td></tr> </table> 15	2	<input checked="" type="checkbox"/>	0	2	<input checked="" type="checkbox"/>	0	2	<input checked="" type="checkbox"/>	0	2	1	<input checked="" type="checkbox"/>
2	<input checked="" type="checkbox"/>	0													
2	<input checked="" type="checkbox"/>	0													
2	<input checked="" type="checkbox"/>	0													
2	1	<input checked="" type="checkbox"/>													
5	Degrado	nullo medio elevato	<input checked="" type="checkbox"/> 												
6	Grado di utilizzo	utilizzato sottoutilizzato in stato di abbandono	<input checked="" type="checkbox"/> 												
7	Spazi di pertinenza	alta qualità media qualità bassa qualità	 <input checked="" type="checkbox"/> 												
8	Vincoli legislativi - _____														
9	Categoria di intervento prevista dal piano precedente	Risanamento conservativo													
10	Note														
PROGETTO															
11	Categoria di intervento prevista	R3 - tipo I													
12	Vincoli particolari														
13	Spazi di pertinenza	inedificabili													



Foto A



Foto B

Scheda n.°

415



COMUNE DI
CAVALESE

Provincia Autonoma di Trento
COMPENSORIO C1 –Valle di Fiemme-

Scheda n.°

416

Località Masi via Viazzi Longhi n° 12-14-16

Comune catastale Cavalese.

Particella edificiale n° 832

Data del rilievo: 2016

Rilevatore: arch. Michele Facchin

CARTOGRAFIA

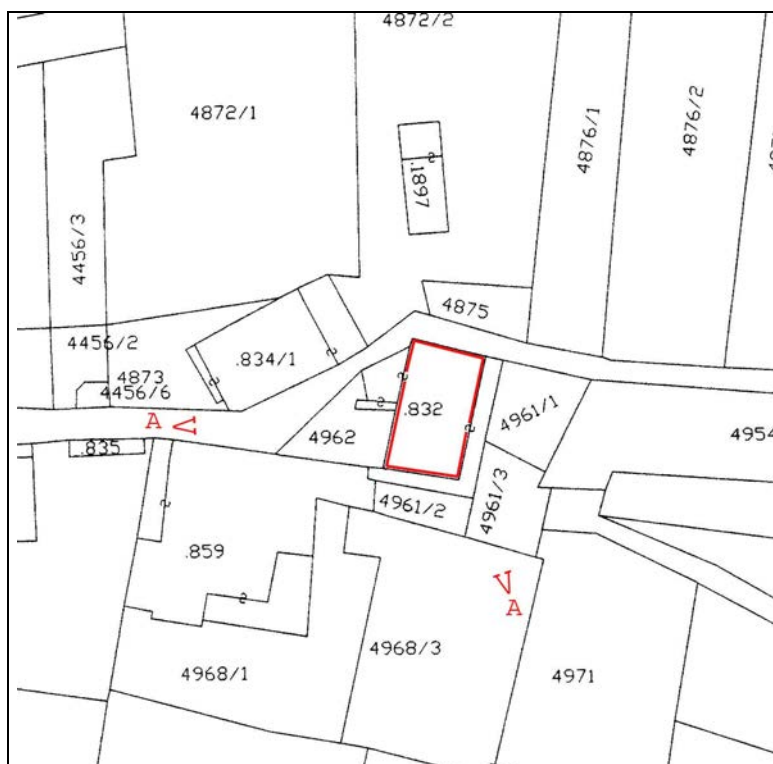

Foglio di mappa 27

SCALA 1:1000

>A >B punti di ripresa fotografica

ANALISI		Masi	SCHEDA N° 416												
1	Tipologia funzionale edificio prevalentemente residenziale edificio produttivo edificio speciale edificio stalle	<input checked="" type="checkbox"/> B C D	baite malghe A B C D												
2	Epoca di costruzione	anteriore al 1860 tra il 1860 e il 1939 posteriore al 1939	<input checked="" type="checkbox"/> 6 4												
3	Tipologia architettonica storica	alta definizione media definizione bassa definizione nessuna definizione	8 <input checked="" type="checkbox"/> 4 0												
4	Permanenza dei caratteri formali tradizionali	volumetrici originali costruttivi complementari decorativi TOTALE	<table border="1"> <tr><td>2</td><td><input checked="" type="checkbox"/></td><td>0</td></tr> <tr><td>2</td><td><input checked="" type="checkbox"/></td><td>0</td></tr> <tr><td>2</td><td><input checked="" type="checkbox"/></td><td>0</td></tr> <tr><td>2</td><td>1</td><td><input checked="" type="checkbox"/></td></tr> </table> 17	2	<input checked="" type="checkbox"/>	0	2	<input checked="" type="checkbox"/>	0	2	<input checked="" type="checkbox"/>	0	2	1	<input checked="" type="checkbox"/>
2	<input checked="" type="checkbox"/>	0													
2	<input checked="" type="checkbox"/>	0													
2	<input checked="" type="checkbox"/>	0													
2	1	<input checked="" type="checkbox"/>													
5	Degrado	nullo medio elevato	<input checked="" type="checkbox"/> 												
6	Grado di utilizzo	utilizzato sottoutilizzato in stato di abbandono	<input checked="" type="checkbox"/> 												
7	Spazi di pertinenza	alta qualità media qualità bassa qualità	 <input checked="" type="checkbox"/> 												
8	Vincoli legislativi - _____														
9	Categoria di intervento prevista dal piano precedente	Risanamento conservativo													
10	Note														
PROGETTO															
11	Categoria di intervento prevista	R 2													
12	Vincoli particolari														
13	Spazi di pertinenza	inedificabili													



Foto A



Foto B

Scheda n.°

416



COMUNE DI
CAVALESE

Provincia Autonoma di Trento
COMPENSORIO C1 –Valle di Fiemme-

Scheda n.°

417

Località Masi via Viazzi Longhi.

Comune catastale Cavalese.

Particella edificiale n° 835

Data del rilievo: 2016

Rilevatore: arch. Michele Facchin

CARTOGRAFIA

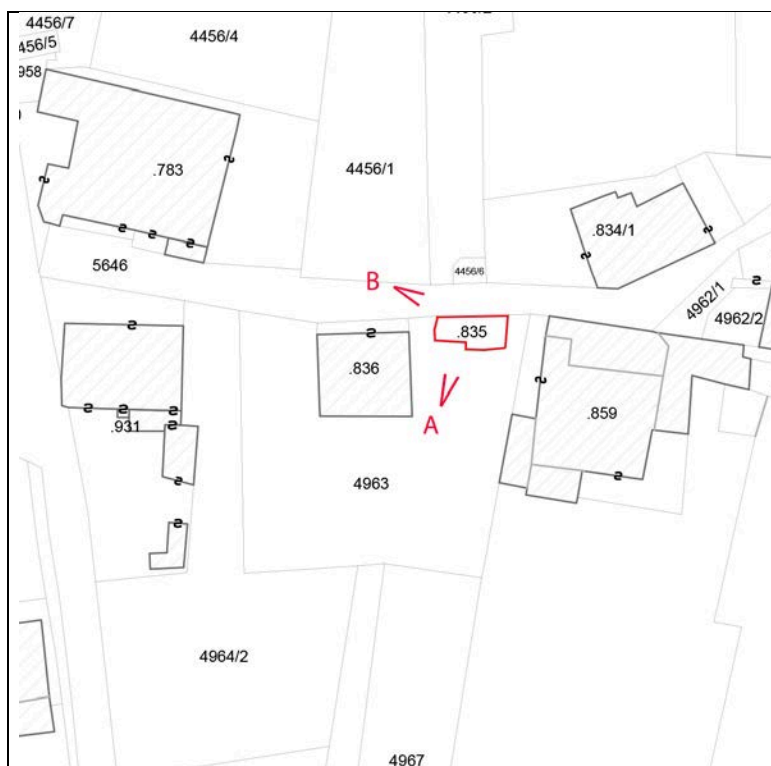

Foglio di mappa 27

>A >B punti di ripresa fotografica

SCALA 1:1000

ANALISI		Masi	SCHEDA N° 417												
1	Tipologia funzionale edificio prevalentemente residenziale edificio produttivo edificio speciale edificio stalle	A B C D	baite malghe deposito A B <input checked="" type="checkbox"/> D												
2	Epoca di costruzione	anteriore al 1860 tra il 1860 e il 1939 posteriore al 1939	<input checked="" type="checkbox"/> 6 4												
3	Tipologia architettonica storica	alta definizione media definizione bassa definizione nessuna definizione	8 6 4 <input checked="" type="checkbox"/>												
4	Permanenza dei caratteri formali tradizionali	volumetrici originali costruttivi complementari decorativi TOTALE	<table border="1"> <tr><td>2</td><td>1</td><td><input checked="" type="checkbox"/></td></tr> <tr><td>2</td><td>1</td><td><input checked="" type="checkbox"/></td></tr> <tr><td>2</td><td>1</td><td><input checked="" type="checkbox"/></td></tr> <tr><td>2</td><td>1</td><td><input checked="" type="checkbox"/></td></tr> </table> 9	2	1	<input checked="" type="checkbox"/>	2	1	<input checked="" type="checkbox"/>	2	1	<input checked="" type="checkbox"/>	2	1	<input checked="" type="checkbox"/>
2	1	<input checked="" type="checkbox"/>													
2	1	<input checked="" type="checkbox"/>													
2	1	<input checked="" type="checkbox"/>													
2	1	<input checked="" type="checkbox"/>													
5	Degrado	nullo medio elevato	<input type="checkbox"/> <input checked="" type="checkbox"/> <input type="checkbox"/>												
6	Grado di utilizzo	utilizzato sottoutilizzato in stato di abbandono	<input checked="" type="checkbox"/> <input type="checkbox"/> <input type="checkbox"/>												
7	Spazi di pertinenza	alta qualità media qualità bassa qualità	<input type="checkbox"/> <input checked="" type="checkbox"/> <input type="checkbox"/>												
8	Vincoli legislativi - _____														
9	Categoria di intervento prevista dal piano precedente		<u>non schedato</u>												
10	Note - la tettoia sia ricomposta e riordinata secondo tipologie più consone al contesto storico. - il manto di copertura in onduline sia sostituito con un manto in laterizio di tipo tradizionale. - il manufatto accessorio è di tipologia 3.														
PROGETTO															
11	Categoria di intervento prevista		<u>R3 - tipo 2</u>												
12	Vincoli particolari														
13	Spazi di pertinenza		<u>inedificabili</u>												



Foto A



Foto b

Scheda n.°

417



COMUNE DI
CAVALESE

Provincia Autonoma di Trento
COMPENSORIO C1 –Valle di Fiemme-

Scheda n.°

418

Località Masi via Pizzoni n° 38

Comune catastale Cavalese.

Particella edificiale n° 1020

Data del rilievo: 2016

Rilevatore: arch. Michele Facchin

CARTOGRAFIA

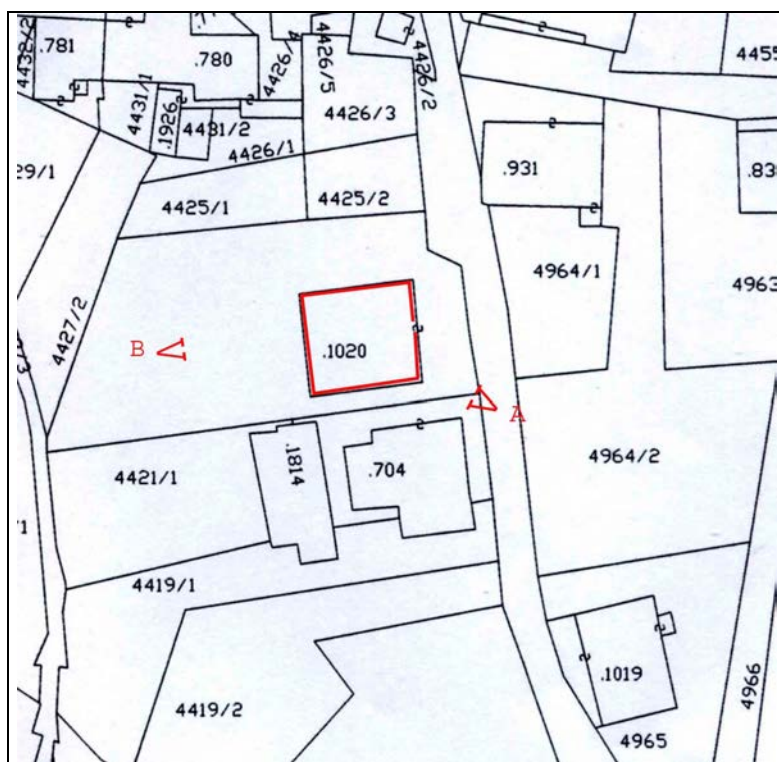

Foglio di mappa 27

>A >B punti di ripresa fotografica

SCALA 1:1000

ANALISI		Masi	SCHEDA N° 418
1	Tipologia funzionale edificio prevalentemente residenziale edificio produttivo edificio speciale edificio stalle	A B C D	baite malghe deposito
			A B <input checked="" type="checkbox"/> D
2	Epoca di costruzione		anteriore al 1860 tra il 1860 e il 1939 posteriore al 1939
			8 <input checked="" type="checkbox"/> 4
3	Tipologia architettonica storica		alta definizione media definizione bassa definizione nessuna definizione
			8 6 <input checked="" type="checkbox"/> 0
4	Permanenza dei caratteri formali tradizionali		volumetrici originali costruttivi complementari decorativi
			2 1 <input checked="" type="checkbox"/> 2 <input checked="" type="checkbox"/> 0 2 1 <input checked="" type="checkbox"/> 2 1 <input checked="" type="checkbox"/>
			TOTALE 11
5	Degrado		nullo medio elevato
			<input checked="" type="checkbox"/>
6	Grado di utilizzo		utilizzato sottoutilizzato in stato di abbandono
			 <input checked="" type="checkbox"/>
7	Spazi di pertinenza		alta qualità media qualità bassa qualità
			 <input checked="" type="checkbox"/>
8	Vincoli legislativi - _____		
9	Categoria di intervento prevista dal piano precedente		<u>Non schedato</u>
10	Note		
PROGETTO			
11	Categoria di intervento prevista		<u>R3 - tipo 1</u>
12	Vincoli particolari		
13	Spazi di pertinenza		<u>inedificabili</u>



Foto A



Foto B



COMUNE DI
CAVALESE

Provincia Autonoma di Trento
COMPENSORIO C1 –Valle di Fiemme-

Scheda n.°

419

Località Masi via Pizzoni.

Comune catastale Cavalese.

Particella edificiale n° 1814

Data del rilievo: 2016

Rilevatore: arch. Michele Facchin

CARTOGRAFIA

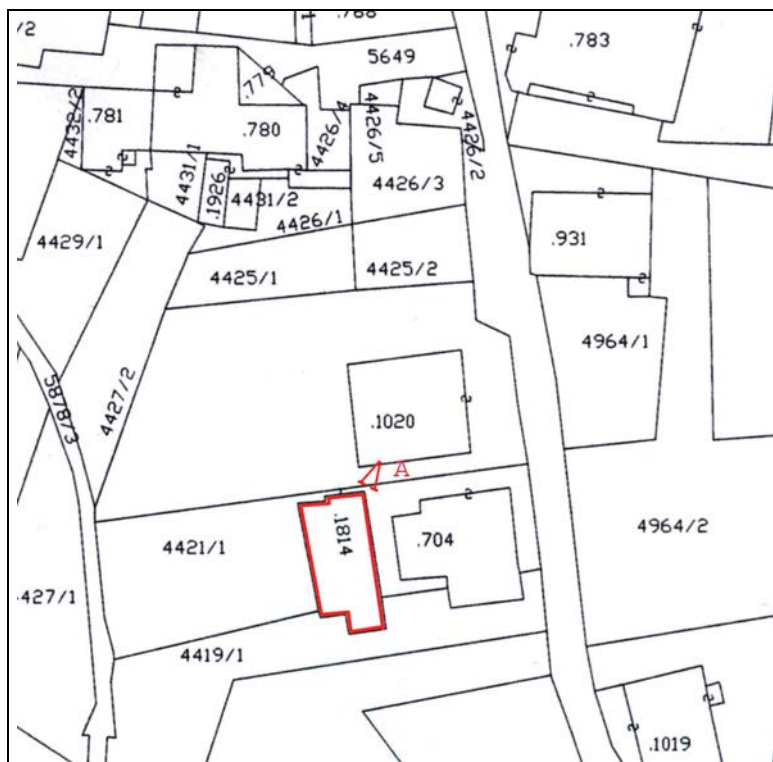

Foglio di mappa 27

>A >B punti di ripresa fotografica

SCALA 1:1000

ANALISI		Masi	SCHEDA N° 419
1	Tipologia funzionale edificio prevalentemente residenziale edificio produttivo edificio speciale edificio stalle	A B C D	baite malghe deposito A B <input checked="" type="checkbox"/> D
2	Epoca di costruzione	anteriore al 1860 tra il 1860 e il 1939 posteriore al 1939	8 6 <input checked="" type="checkbox"/>
3	Tipologia architettonica storica	alta definizione media definizione bassa definizione nessuna definizione	8 6 <input checked="" type="checkbox"/> 0
4	Permanenza dei caratteri formali tradizionali	volumetrici originali costruttivi complementari decorativi TOTALE	2 <input checked="" type="checkbox"/> 0 2 <input checked="" type="checkbox"/> 0 2 1 <input checked="" type="checkbox"/> 2 1 <input checked="" type="checkbox"/> 10
5	Degrado	nullo medio elevato	<input type="checkbox"/> <input type="checkbox"/> <input checked="" type="checkbox"/>
6	Grado di utilizzo	utilizzato sottoutilizzato in stato di abbandono	<input checked="" type="checkbox"/> <input type="checkbox"/> <input type="checkbox"/>
7	Spazi di pertinenza	alta qualità media qualità bassa qualità	<input type="checkbox"/> <input type="checkbox"/> <input checked="" type="checkbox"/>
8	Vincoli legislativi - _____		
9	Categoria di intervento prevista dal piano precedente		<u>non schedato</u>
10	Note - il manufatto accessorio è di tipologia 3.		
PROGETTO			
11	Categoria di intervento prevista		<u>R3 - tipo 1</u>
12	Vincoli particolari		
13	Spazi di pertinenza		<u>inedificabili</u>



Foto A

Scheda n.°

419



COMUNE DI
CAVALESE

Provincia Autonoma di Trento
COMPENSORIO C1 –Valle di Fiemme-

Scheda n.°

420

Località Masi via Pizzoni n° 40

Comune catastale Cavalese.

Particella edificiale n° 704

Data del rilievo: 2016

Rilevatore: arch. Michele Facchin

CARTOGRAFIA

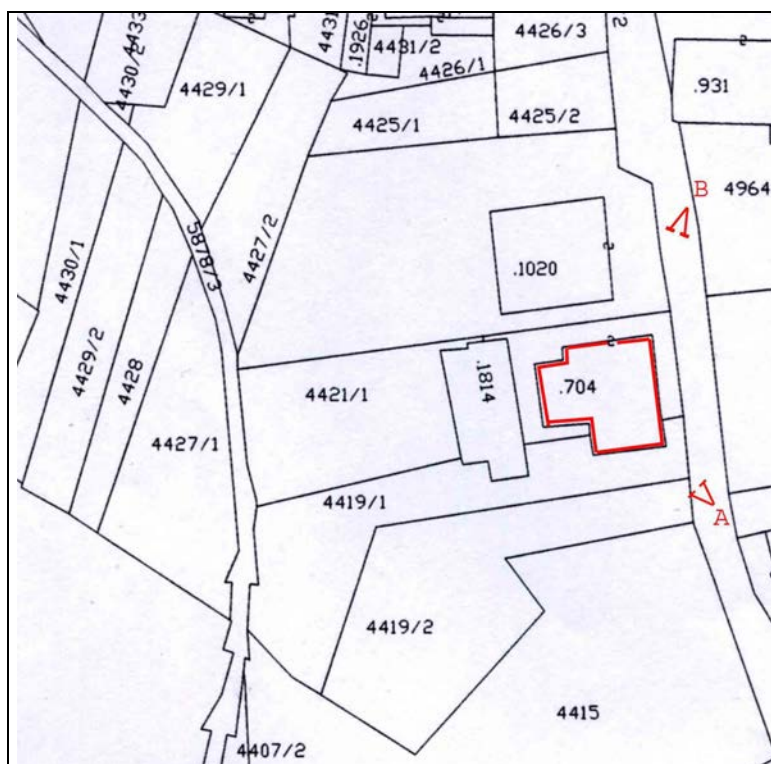

Foglio di mappa 27

>A >B punti di ripresa fotografica

SCALA 1:1000

ANALISI		Masi	SCHEDA N° 420
1	Tipologia funzionale edificio prevalentemente residenziale edificio produttivo edificio speciale edificio stalle	<input checked="" type="checkbox"/> A B C D	baite malghe
2	Epoca di costruzione	anteriore al 1860 tra il 1860 e il 1939 posteriore al 1939	<input checked="" type="checkbox"/> 8 6 4
3	Tipologia architettonica storica	alta definizione media definizione bassa definizione nessuna definizione	8 6 <input checked="" type="checkbox"/> 0 0
4	Permanenza dei caratteri formali tradizionali	volumetrici originali costruttivi complementari decorativi TOTALE	2 <input checked="" type="checkbox"/> 0 2 <input checked="" type="checkbox"/> 0 2 <input checked="" type="checkbox"/> 0 2 1 <input checked="" type="checkbox"/> 15
5	Degrado	nullo medio elevato	<input type="checkbox"/> <input checked="" type="checkbox"/> <input type="checkbox"/>
6	Grado di utilizzo	utilizzato sottoutilizzato in stato di abbandono	<input checked="" type="checkbox"/> <input type="checkbox"/> <input type="checkbox"/>
7	Spazi di pertinenza	alta qualità media qualità bassa qualità	<input type="checkbox"/> <input type="checkbox"/> <input checked="" type="checkbox"/>
8	Vincoli legislativi - _____		
9	Categoria di intervento prevista dal piano precedente		non <u>schedata</u>
10	Note	-possibilità costruzione veranda sul fronte sud.	
PROGETTO			
11	Categoria di intervento prevista		<u>R3 - tipo 1</u>
12	Vincoli particolari		
13	Spazi di pertinenza		<u>inedificabili</u>



Foto A



Foto B

Scheda n.°
420



COMUNE DI
CAVALESE

Provincia Autonoma di Trento
COMPENSORIO C1 -Valle di Fiemme-

Scheda n.°

421

Località Masi via Pizzoni n°

Comune catastale Cavalese.

Particella edificiale n° 1019

Data del rilievo: 2016

Rilevatore: arch. Michele Facchin

CARTOGRAFIA

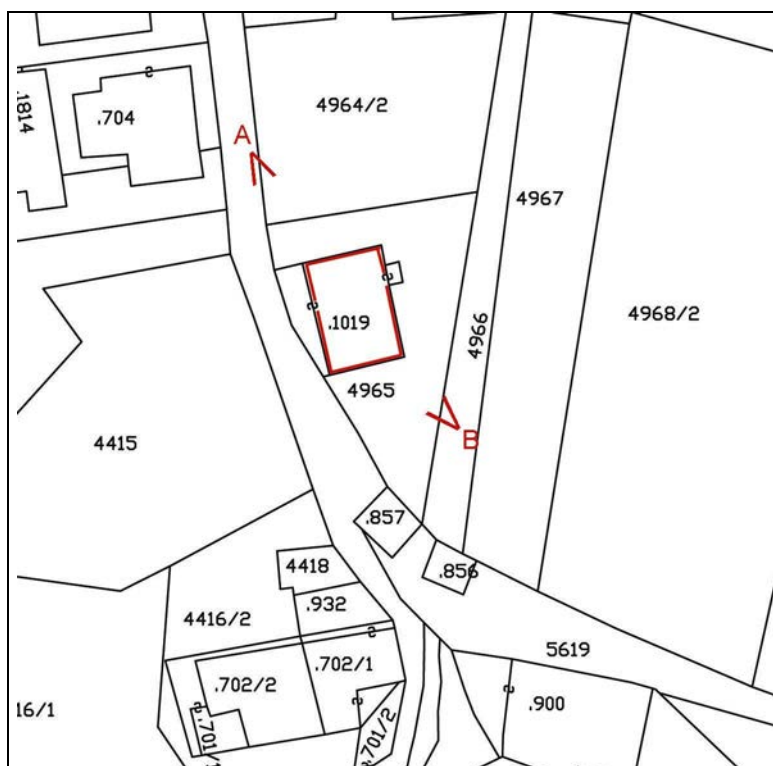

Foglio di mappa 27

>A >B punti di ripresa fotografica

SCALA 1:1000

ANALISI		Masi	SCHEDA N° 421												
1	Tipologia funzionale edificio prevalentemente residenziale edificio produttivo edificio speciale edificio stalle	<input checked="" type="checkbox"/> B C D	baite malghe A B C D												
2	Epoca di costruzione	anteriore al 1860 tra il 1860 e il 1939 posteriore al 1939	8 <input checked="" type="checkbox"/> 4												
3	Tipologia architettonica storica	alta definizione media definizione bassa definizione nessuna definizione	8 6 <input checked="" type="checkbox"/> 0												
4	Permanenza dei caratteri formali tradizionali	volumetrici originali costruttivi complementari decorativi TOTALE	<table border="1"> <tr><td>2</td><td>1</td><td><input checked="" type="checkbox"/></td></tr> <tr><td>2</td><td><input checked="" type="checkbox"/></td><td>0</td></tr> <tr><td>2</td><td>1</td><td><input checked="" type="checkbox"/></td></tr> <tr><td>2</td><td>1</td><td><input checked="" type="checkbox"/></td></tr> </table> 11	2	1	<input checked="" type="checkbox"/>	2	<input checked="" type="checkbox"/>	0	2	1	<input checked="" type="checkbox"/>	2	1	<input checked="" type="checkbox"/>
2	1	<input checked="" type="checkbox"/>													
2	<input checked="" type="checkbox"/>	0													
2	1	<input checked="" type="checkbox"/>													
2	1	<input checked="" type="checkbox"/>													
5	Degrado	nullo medio elevato	<input checked="" type="checkbox"/> 												
6	Grado di utilizzo	utilizzato sottoutilizzato in stato di abbandono	<input checked="" type="checkbox"/> 												
7	Spazi di pertinenza	alta qualità media qualità bassa qualità	 <input checked="" type="checkbox"/> 												
8	Vincoli legislativi - _____														
9	Categoria di intervento prevista dal piano precedente	Conservazione tipologica													
10	Note														
PROGETTO															
11	Categoria di intervento prevista	R3 - tipo 1													
12	Vincoli particolari														
13	Spazi di pertinenza	inedificabili													



Foto A



Foto B

Scheda n.°

421



COMUNE DI
CAVALESE

Provincia Autonoma di Trento
COMPENSORIO C1 –Valle di Fiemme-

Scheda n.°

422

Località Masi via Pizzoni n°

Comune catastale Cavalese.

Particella edificiale n° 702/1 – 702/2

Data del rilievo:	2016	Rilevatore:	arch. Michele Facchin
-------------------	------	-------------	-----------------------

CARTOGRAFIA

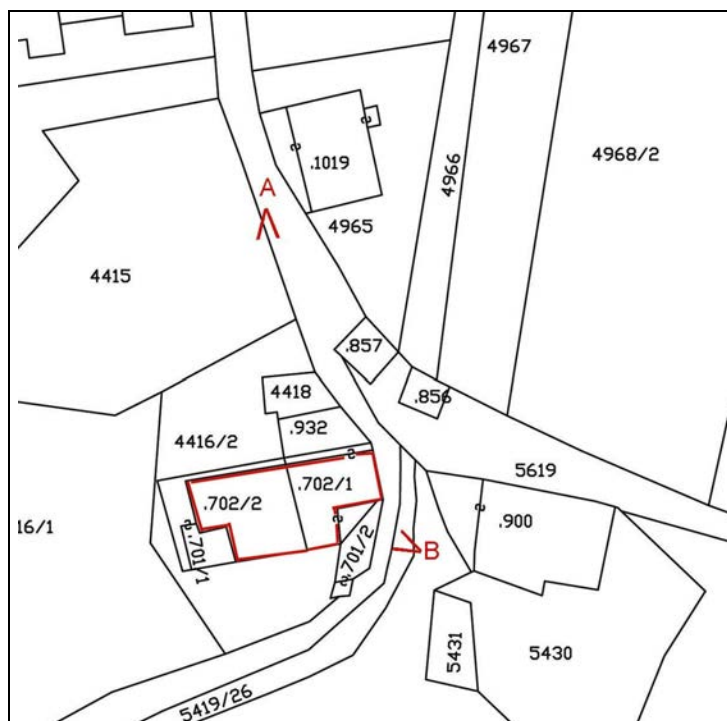

Foglio di mappa 27

SCALA 1:1000

>A >B punti di ripresa fotografica

ANALISI		Masi	SCHEDA N° 422												
1	Tipologia funzionale edificio prevalentemente residenziale edificio produttivo edificio speciale edificio stalle	<input checked="" type="checkbox"/> B C D	baite malghe A B C D												
2	Epoca di costruzione		anteriore al 1860 tra il 1860 e il 1939 posteriore al 1939 <input checked="" type="checkbox"/> 6 4												
3	Tipologia architettonica storica		alta definizione media definizione bassa definizione nessuna definizione 8 6 <input checked="" type="checkbox"/> 0												
4	Permanenza dei caratteri formali tradizionali	volumetrici originali costruttivi complementari decorativi TOTALE	<table border="1"> <tr><td>2</td><td>1</td><td><input checked="" type="checkbox"/></td></tr> <tr><td>2</td><td><input checked="" type="checkbox"/></td><td>0</td></tr> <tr><td>2</td><td>1</td><td><input checked="" type="checkbox"/></td></tr> <tr><td>2</td><td>1</td><td><input checked="" type="checkbox"/></td></tr> </table> 13	2	1	<input checked="" type="checkbox"/>	2	<input checked="" type="checkbox"/>	0	2	1	<input checked="" type="checkbox"/>	2	1	<input checked="" type="checkbox"/>
2	1	<input checked="" type="checkbox"/>													
2	<input checked="" type="checkbox"/>	0													
2	1	<input checked="" type="checkbox"/>													
2	1	<input checked="" type="checkbox"/>													
5	Degrado	nullo medio elevato	<input checked="" type="checkbox"/> 												
6	Grado di utilizzo	utilizzato sottoutilizzato in stato di abbandono	<input checked="" type="checkbox"/> 												
7	Spazi di pertinenza	alta qualità media qualità bassa qualità	 <input checked="" type="checkbox"/> 												
8	Vincoli legislativi - _____														
9	Categoria di intervento prevista dal piano precedente		Risanamento <u>conservativo</u>												
10	Note	- Sia eliminata la copertura in lamiera e sia ripristinata la copertura in tegole marsigliesi.													
PROGETTO															
11	Categoria di intervento prevista		<u>R3 - tipo 1</u>												
12	Vincoli particolari														
13	Spazi di pertinenza		<u>inedificabili</u>												



Foto A



Foto B

Scheda n.°

422



COMUNE DI
CAVALESE

Provincia Autonoma di Trento
COMPENSORIO C1 –Valle di Fiemme-

Scheda n.°

423

Località Masi via Pizzoni n°

Comune catastale Cavalese.

Particella edificiale n° 900

Data del rilievo: 2016

Rilevatore: arch. Michele Facchin

CARTOGRAFIA

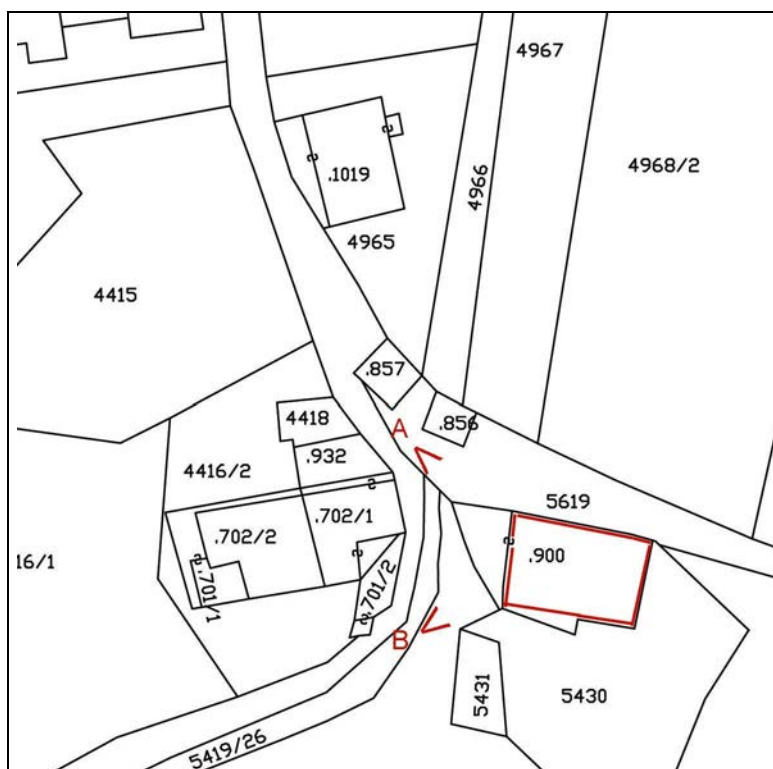

Foglio di mappa 27

>A >B punti di ripresa fotografica

SCALA 1:1000

ANALISI		Masi	SCHEDA N° 423
1	Tipologia funzionale edificio prevalentemente residenziale edificio produttivo edificio speciale edificio stalle	<input checked="" type="checkbox"/> B C D	baite malghe A B C D
2	Epoca di costruzione	anteriore al 1860 tra il 1860 e il 1939 posteriore al 1939	8 <input checked="" type="checkbox"/> 4
3	Tipologia architettonica storica	alta definizione media definizione bassa definizione nessuna definizione	8 6 <input checked="" type="checkbox"/> 0
4	Permanenza dei caratteri formali tradizionali	volumetrici originali costruttivi complementari decorativi TOTALE	<input checked="" type="checkbox"/> 1 0 2 <input checked="" type="checkbox"/> 0 2 <input checked="" type="checkbox"/> 0 2 1 <input checked="" type="checkbox"/> 14
5	Degrado	nullo medio elevato	 <input checked="" type="checkbox"/>
6	Grado di utilizzo	utilizzato sottoutilizzato in stato di abbandono	<input checked="" type="checkbox"/>
7	Spazi di pertinenza	alta qualità media qualità bassa qualità	 <input checked="" type="checkbox"/>
8	Vincoli legislativi - _____		
9	Categoria di intervento prevista dal piano precedente	Conservazione tipologica	
10	Note - Sia eliminata la tettoia sul fronte ovest.		
PROGETTO			
11	Categoria di intervento prevista	R3 - tipo 1	
12	Vincoli particolari		
13	Spazi di pertinenza	inedificabili	



Foto A



Foto B

ANALISI		Masi	SCHEDA N° 424												
1	Tipologia funzionale edificio prevalentemente residenziale edificio produttivo edificio speciale edificio stalle	<input checked="" type="checkbox"/> B C D	baite malghe A B C D												
2	Epoca di costruzione	anteriore al 1860 tra il 1860 e il 1939 posteriore al 1939	<input checked="" type="checkbox"/> 6 4												
3	Tipologia architettonica storica	alta definizione media definizione bassa definizione nessuna definizione	8 6 <input checked="" type="checkbox"/> 0												
4	Permanenza dei caratteri formali tradizionali	volumetrici originali costruttivi complementari decorativi TOTALE	<table border="1"> <tr><td>2</td><td><input checked="" type="checkbox"/></td><td>0</td></tr> <tr><td>2</td><td><input checked="" type="checkbox"/></td><td>0</td></tr> <tr><td>2</td><td><input checked="" type="checkbox"/></td><td>0</td></tr> <tr><td>2</td><td>1</td><td><input checked="" type="checkbox"/></td></tr> </table> 15	2	<input checked="" type="checkbox"/>	0	2	<input checked="" type="checkbox"/>	0	2	<input checked="" type="checkbox"/>	0	2	1	<input checked="" type="checkbox"/>
2	<input checked="" type="checkbox"/>	0													
2	<input checked="" type="checkbox"/>	0													
2	<input checked="" type="checkbox"/>	0													
2	1	<input checked="" type="checkbox"/>													
5	Degrado	nullo medio elevato	<input checked="" type="checkbox"/> 												
6	Grado di utilizzo	utilizzato sottoutilizzato in stato di abbandono	<input checked="" type="checkbox"/> 												
7	Spazi di pertinenza	alta qualità media qualità bassa qualità	 <input checked="" type="checkbox"/>												
8	Vincoli legislativi - _____														
9	Categoria di intervento prevista dal piano precedente		<u>non schedato</u>												
10	Note -possibilità costruzione veranda sul fronte sud.														
PROGETTO															
11	Categoria di intervento prevista		<u>R3 - tipo 1</u>												
12	Vincoli particolari														
13	Spazi di pertinenza		<u>inedificabili</u>												



Foto A



Foto B

Scheda n.°

424



COMUNE DI
CAVALESE

Provincia Autonoma di Trento
COMPENSORIO C1 –Valle di Fiemme-

Scheda n.°

425

Località Masi via Pizzoni n°

Comune catastale Cavalese.

Particella edificiale n° 750/1

Data del rilievo: 2016

Rilevatore: arch. Michele Facchin

CARTOGRAFIA

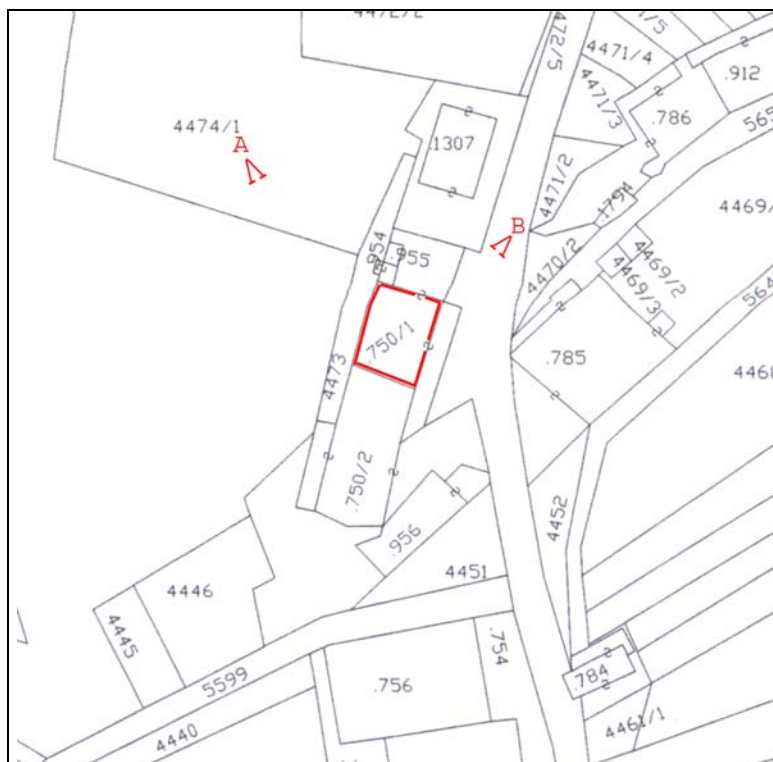

Foglio di mappa 27

>A >B punti di ripresa fotografica

SCALA 1:1000

ANALISI		Masi	SCHEDA N° 425
1	Tipologia funzionale edificio prevalentemente residenziale edificio produttivo edificio speciale edificio stalle	A B C D	baite malghe deposito A B <input checked="" type="checkbox"/> D
2	Epoca di costruzione	anteriore al 1860 tra il 1860 e il 1939 posteriore al 1939	<input checked="" type="checkbox"/> 6 4
3	Tipologia architettonica storica	alta definizione media definizione bassa definizione nessuna definizione	8 <input checked="" type="checkbox"/> 4 0
4	Permanenza dei caratteri formali tradizionali	volumetrici originali costruttivi complementari decorativi TOTALE	<input checked="" type="checkbox"/> 1 0 2 <input checked="" type="checkbox"/> 0 2 <input checked="" type="checkbox"/> 0 2 1 <input checked="" type="checkbox"/> 18
5	Degrado	nullo medio elevato	<input type="checkbox"/> <input checked="" type="checkbox"/> <input type="checkbox"/>
6	Grado di utilizzo	utilizzato sottoutilizzato in stato di abbandono	<input checked="" type="checkbox"/> <input type="checkbox"/> <input type="checkbox"/>
7	Spazi di pertinenza	alta qualità media qualità bassa qualità	<input type="checkbox"/> <input type="checkbox"/> <input checked="" type="checkbox"/>
8	Vincoli legislativi - _____		
9	Categoria di intervento prevista dal piano precedente	Risanamento conservativo	
10	Note - possibilità di sopraelevazione fino alla linea di gronda della scheda 424.		
PROGETTO			
11	Categoria di intervento prevista	R 2	
12	Vincoli particolari		
13	Spazi di pertinenza	inedificabili	



Foto A



Foto B

Scheda n.°

425



COMUNE DI
CAVALESE

Provincia Autonoma di Trento
COMPENSORIO C1 –Valle di Fiemme-

Scheda n.°

426

Località Masi via Pizzoni n°15-17-19

Comune catastale Cavalese .

Particella fondiaria n° 4457 – 4458/1

Data del rilievo: 2016

Rilevatore: arch. Michele Facchin

CARTOGRAFIA



Foglio di mappa 27

SCALA 1:1000

>A >B punti di ripresa fotografica

ANALISI		Masi	SCHEDA N° 426													
1	Tipologia funzionale edificio prevalentemente residenziale edificio produttivo edificio speciale edificio stalle	<input type="checkbox"/> A <input type="checkbox"/> B <input type="checkbox"/> C <input type="checkbox"/> D	baite malghe deposito <input type="checkbox"/> A <input type="checkbox"/> B <input checked="" type="checkbox"/> D													
2	Epoca di costruzione	anteriore al 1860 tra il 1860 e il 1939 posteriore al 1939	<input type="checkbox"/> 8 <input type="checkbox"/> 6 <input checked="" type="checkbox"/>													
3	Tipologia architettonica storica	alta definizione media definizione bassa definizione nessuna definizione	<input type="checkbox"/> 8 <input checked="" type="checkbox"/> <input type="checkbox"/> 4 <input type="checkbox"/> 0													
4	Permanenza dei caratteri formali tradizionali	volumetrici originali costruttivi complementari decorativi TOTALE	<table border="1"> <tr><td>2</td><td><input checked="" type="checkbox"/></td><td>0</td></tr> <tr><td><input checked="" type="checkbox"/></td><td>1</td><td>0</td></tr> <tr><td>2</td><td><input checked="" type="checkbox"/></td><td>0</td></tr> <tr><td>2</td><td>1</td><td><input checked="" type="checkbox"/></td></tr> </table> <table border="1"> <tr><td>15</td></tr> </table>	2	<input checked="" type="checkbox"/>	0	<input checked="" type="checkbox"/>	1	0	2	<input checked="" type="checkbox"/>	0	2	1	<input checked="" type="checkbox"/>	15
2	<input checked="" type="checkbox"/>	0														
<input checked="" type="checkbox"/>	1	0														
2	<input checked="" type="checkbox"/>	0														
2	1	<input checked="" type="checkbox"/>														
15																
5	Degrado	nullo medio elevato	<input type="checkbox"/> <input checked="" type="checkbox"/> <input type="checkbox"/>													
6	Grado di utilizzo	utilizzato sottoutilizzato in stato di abbandono	<input type="checkbox"/> <input checked="" type="checkbox"/> <input type="checkbox"/>													
7	Spazi di pertinenza	alta qualità media qualità bassa qualità	<input type="checkbox"/> <input type="checkbox"/> <input checked="" type="checkbox"/>													
8	Vincoli legislativi - _____															
9	Categoria di intervento prevista dal piano precedente		Non schedato													
10	Note	- I due volumi, soprattutto il corpo con una falda, sia ristudiato con tetto a due falde; per facilitare l'operazione si dà la possibilità di aumento volumetrico del 10% calcolato su tutto l'insieme. - Manufatto accessorio di tipologia 3.														
PROGETTO																
11	Categoria di intervento prevista		R3 - tipo 1													
12	Vincoli particolari															
13	Spazi di pertinenza		inedificabili													



Foto A



Foto B

Scheda n.°

426



COMUNE DI
CAVALESE

Provincia Autonoma di Trento
COMPENSORIO C1 -Valle di Fiemme-

Scheda n.°

427

Località Masi via Pizzoni n°11

Comune catastale Cavalese.

Particella edificiale n° 786 - 912

Data del rilievo: 2016

Rilevatore: arch. Michele Facchin

CARTOGRAFIA

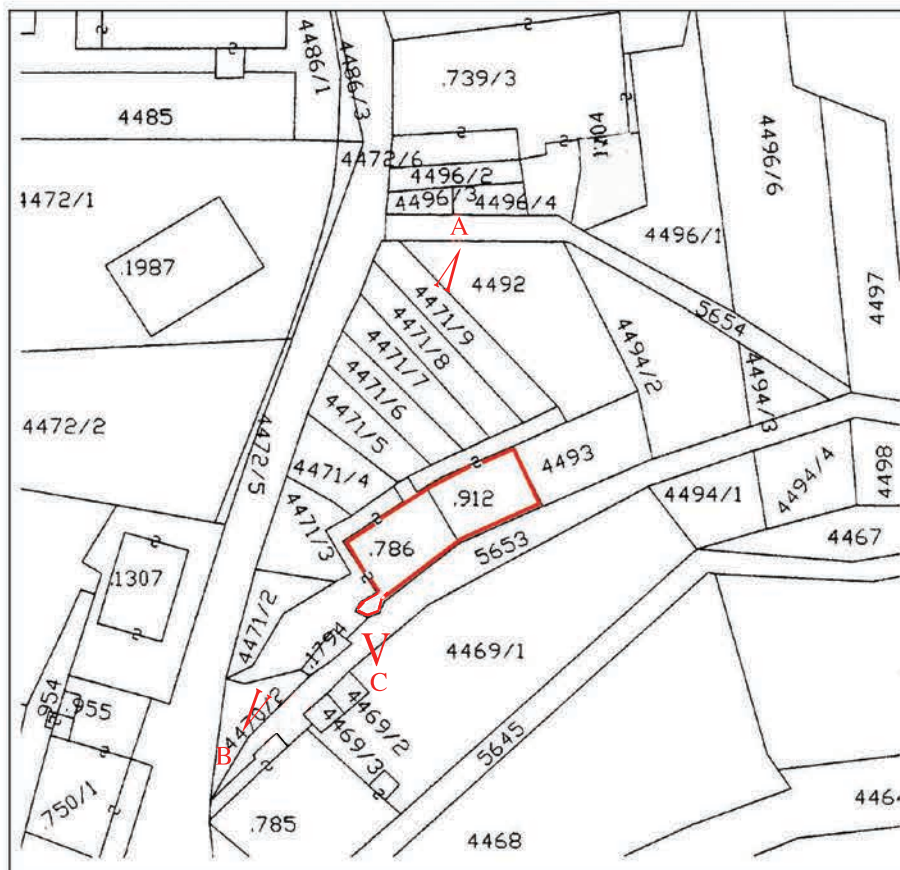

Foglio di mappa 27

SCALA 1:1000

>A >B punti di ripresa fotografica

ANALISI		Masi	SCHEDA N° 427												
1	Tipologia funzionale edificio prevalentemente residenziale edificio produttivo edificio speciale edificio stalle	<input checked="" type="checkbox"/> B C D	baite malghe A B C D												
2	Epoca di costruzione	anteriore al 1860 tra il 1860 e il 1939 posteriore al 1939	<input checked="" type="checkbox"/> 6 4												
3	Tipologia architettonica storica	alta definizione media definizione bassa definizione nessuna definizione	8 <input checked="" type="checkbox"/> 4 0												
4	Permanenza dei caratteri formali tradizionali	volumetrici originali costruttivi complementari decorativi TOTALE	<table border="1"> <tr><td>2</td><td><input checked="" type="checkbox"/></td><td>0</td></tr> <tr><td>2</td><td><input checked="" type="checkbox"/></td><td>0</td></tr> <tr><td>2</td><td><input checked="" type="checkbox"/></td><td>0</td></tr> <tr><td>2</td><td>1</td><td><input checked="" type="checkbox"/></td></tr> </table> 17	2	<input checked="" type="checkbox"/>	0	2	<input checked="" type="checkbox"/>	0	2	<input checked="" type="checkbox"/>	0	2	1	<input checked="" type="checkbox"/>
2	<input checked="" type="checkbox"/>	0													
2	<input checked="" type="checkbox"/>	0													
2	<input checked="" type="checkbox"/>	0													
2	1	<input checked="" type="checkbox"/>													
5	Degrado	nullo medio elevato	<input checked="" type="checkbox"/> 												
6	Grado di utilizzo	utilizzato sottoutilizzato in stato di abbandono	<input checked="" type="checkbox"/> 												
7	Spazi di pertinenza	alta qualità media qualità bassa qualità	 <input checked="" type="checkbox"/>												
8	Vincoli legislativi - _____														
9	Categoria di intervento prevista dal piano precedente		<u>non schedato</u>												
10	Note - sia eliminato il disegno sul prospetto ad ovest - le ringhiere siano riproposte con tipologia tradizionale in legno.														
PROGETTO															
11	Categoria di intervento prevista		<u>R 2</u> no art. 105 - L.P. 15/2015 - tipo A												
12	Vincoli particolari														
13	Spazi di pertinenza		<u>inedificabili</u>												



Foto A



Foto B



Foto C



COMUNE DI
CAVALESE

Provincia Autonoma di Trento
COMPENSORIO C1 –Valle di Fiemme-

Scheda n.°

428

Località Masi via Pizzoni n° 15-17-19

Comune catastale Cavalese.

Particella edificiale n° 785

Data del rilievo: 2016

Rilevatore: arch. Michele Facchin

CARTOGRAFIA

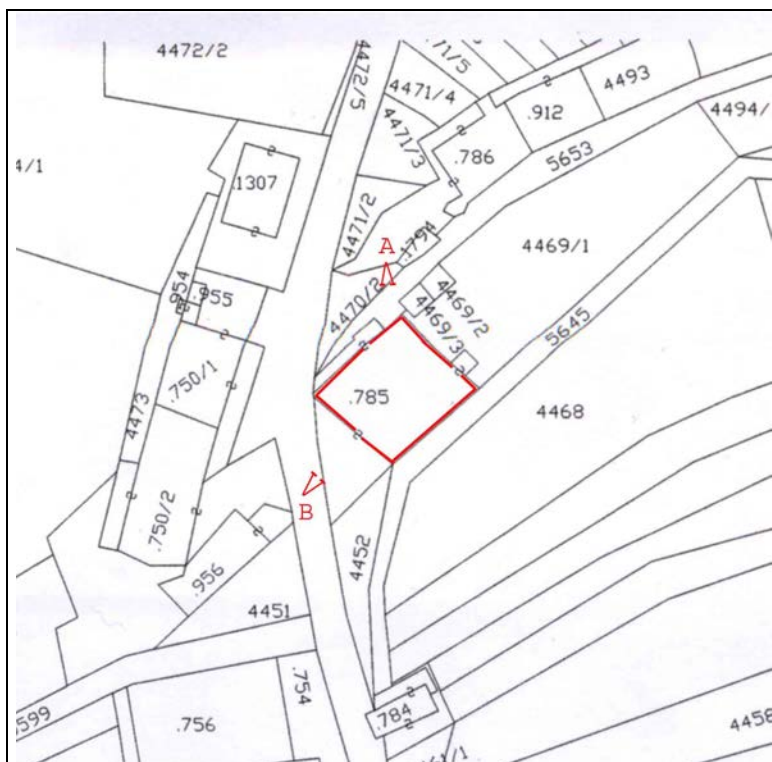

Foglio di mappa 27

>A >B punti di ripresa fotografica

SCALA 1:1000

ANALISI		Masi	SCHEDA N° 428
1	Tipologia funzionale edificio prevalentemente residenziale edificio produttivo edificio speciale edificio stalle	<input checked="" type="checkbox"/> A B C D	baite malghe
2	Epoca di costruzione	anteriore al 1860 tra il 1860 e il 1939 posteriore al 1939	<input checked="" type="checkbox"/> 8 6 4
3	Tipologia architettonica storica	alta definizione media definizione bassa definizione nessuna definizione	8 <input checked="" type="checkbox"/> 8 4 0
4	Permanenza dei caratteri formali tradizionali	volumetrici originali costruttivi complementari decorativi TOTALE	2 <input checked="" type="checkbox"/> 0 2 <input checked="" type="checkbox"/> 0 2 <input checked="" type="checkbox"/> 0 2 1 <input checked="" type="checkbox"/> 17
5	Degrado	nullo medio elevato	<input type="checkbox"/> <input checked="" type="checkbox"/> <input type="checkbox"/>
6	Grado di utilizzo	utilizzato sottoutilizzato in stato di abbandono	<input checked="" type="checkbox"/> <input type="checkbox"/> <input type="checkbox"/>
7	Spazi di pertinenza	alta qualità media qualità bassa qualità	<input type="checkbox"/> <input type="checkbox"/> <input checked="" type="checkbox"/>
8	Vincoli legislativi - _____		
9	Categoria di intervento prevista dal piano precedente	Risanamento conservativo	
10	Note - Mantenimento delle banchine in legno a vista. - La copertura della tettoia a sud sia sostituita con un manto in laterizio di tipo tradizionale.		
PROGETTO			
11	Categoria di intervento prevista	R 2 no art. 105 - L.P. 15/2015 - tipo A	
12	Vincoli particolari		
13	Spazi di pertinenza	inedificabili	



Foto A



Foto B

Scheda n.°

428