



**COMUNE DI
CAVALESE**

**Provincia Autonoma di Trento
COMPENSORIO C1 –Valle di Fiemme-**

Scheda n.°

61

Località Cavalese via Baldieroni.

Comune catastale Cavalese.

Particella edificiale n° 69

Data del rilievo: 2016

Rilevatore: arch. Michele Facchin

CARTOGRAFIA

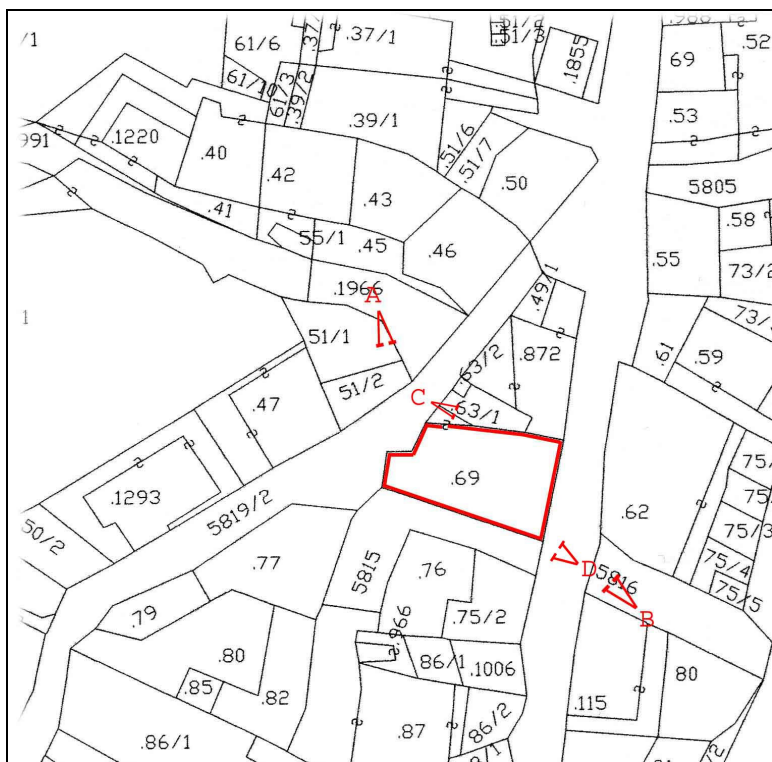

Foglio di mappa 27

>A >B punti di ripresa fotografica

SCALA 1:1000

ANALISI		Cavalese	SCHEDA N° 61
1	Tipologia funzionale <div> <div> edificio prevalentemente residenziale <input checked="" type="checkbox"/> edificio produttivo <input type="checkbox"/> edificio speciale <input type="checkbox"/> edificio stalle <input type="checkbox"/> </div> <div> baite malghe </div> <div> <input type="checkbox"/> <input type="checkbox"/> <input type="checkbox"/> <input type="checkbox"/> </div> </div>		
2	Epoca di costruzione <div> anteriore al 1860 <input checked="" type="checkbox"/> tra il 1860 e il 1939 <input type="checkbox"/> posteriore al 1939 <input type="checkbox"/> </div>		
3	Tipologia architettonica storica <div> alta definizione <input type="checkbox"/> media definizione <input checked="" type="checkbox"/> bassa definizione <input type="checkbox"/> nessuna definizione <input type="checkbox"/> </div>		
4	Permanenza dei caratteri formali tradizionali <div> <div> volumetrici originali <input type="checkbox"/> costruttivi <input type="checkbox"/> complementari <input type="checkbox"/> decorativi <input type="checkbox"/> </div> <div> <div> 2 <input checked="" type="checkbox"/> 0 2 <input checked="" type="checkbox"/> 0 2 <input checked="" type="checkbox"/> 0 2 1 <input checked="" type="checkbox"/> </div> </div> </div> <div> TOTALE <input type="text" value="17"/> </div>		
5	Degrado <div> nullo <input checked="" type="checkbox"/> medio <input type="checkbox"/> elevato <input type="checkbox"/> </div>		
6	Grado di utilizzo <div> utilizzato <input checked="" type="checkbox"/> sottoutilizzato <input type="checkbox"/> in stato di abbandono <input type="checkbox"/> </div>		
7	Spazi di pertinenza <div> alta qualità <input type="checkbox"/> media qualità <input type="checkbox"/> bassa qualità <input checked="" type="checkbox"/> </div>		
8	Vincoli legislativi - _____		
9	Categoria di intervento prevista dal piano precedente <u>risanamento conservativo</u>		
10	Note - vincolo di mantenimento sul fronte nord del forno a bulbo (foto C). - chiavi in legno sul fronte sud ed est da preservare (foto D).		
PROGETTO			
11	Categoria di intervento prevista <u>R 2</u> no art. 105 - L.P. 15/2015 - tipo A		
12	Vincoli particolari		
13	Spazi di pertinenza <u>inedificabili</u>		



Foto A



Foto B

Scheda n.°

61



Foto C



Foto D

Scheda n.º

61